

**T.C.**  
**KÜLTÜR VE TURİZM BAKANLIĞI**  
**DIYARBAKIR KÜLTÜR VARLIKLARINI**  
**KORUMA BÖLGE KURULU**  
**KARAR**

**Toplantı Tarihi ve No :26.02.2015-112**  
**Karar Tarihi ve No : 26.02.2015-3085**  
**Dosya No : 47.03.66**

**Toplantı Yeri**  
**MARDİN**

Mardin İli, Midyat İlçesi, Çatalan Köyü'nde bulunan, tapunun 101 ada 2 parselde kalan, Diyarbakır Kültür ve Tabiat Varlıklarını Koruma Bölge Kurulu'nun 29.09.2009 gün ve 2488 sayılı kararıyla tescil edilen 17 No.lu Alan (Mimari Kalıntı) ile Midyat İlçesi, İzbrak (Zaz) Köyü, Kavrika Tepe Mevkiinde kalan, tapunun 124 ada 73, 74 ve 110 no.lu parsellerinde kalan 18 No.lu Alan (Hırbe Hadad)'ın sit sınırlarının, taşınmaz kültür varlıklarının Türkiye Ulusal Envanter Sistemi (TUES) kapsamında sayısallaştırılmasına ilişkin; Diyarbakır Kültür Varlıklarını Koruma Bölge Kurulu Müdürlüğü'nün 19.02.2015 gün ve 654 sayılı raporu okundu. Ekleri ve konuya ilişkin bilgi, belgeler incelendi. Yapılan görüşmeler sonunda;

Taşınmaz Kültür Varlıklarının konum bilgilerinin Türkiye Ulusal Envanter Sistemi (TUES) kapsamında sayısallaştırılması amacı ile hazırlanan, Mardin İli, Midyat İlçesi, Çatalan Köyü'nde bulunan, tapunun 101 ada 2 parselde kalan 17 no.lu Alan (Mimari Kalıntı) ile İzbrak (Zaz) Köyü, Kavrika Tepe Mevkiinde bulunan, tapunun 124 ada 73, 74 ve 110 no.lu parsellerinde kalan 18 No.lu Alan (Hırbe Hadad)'ın I. Derece Arkeolojik Sit Alanı sınırlarını gösteren koordinatlı haritasının uygun olduğuna,

-Sayısallaştırma sonucu sit sınırlarını gösteren koordinatlar içinde kalan parsellerin tapu kütüğü beyanlar hanesine "korunması gerekli taşınmaz kültür varlığı" şerhinin konulmasına, daha önce şerh verilen parsellerin koordinatlar dışında kalması durumunda ise şerhin kaldırılması gerektiğine,

-17 no.lu Alan (Mimari Kalıntı) ile 18 No.lu Alan (Hırbe Hadad)'ın koruma esasları ve kullanma şartlarının, 2863 sayılı Kanununun 17. Maddesi gereğince, Kültür ve Tabiat Varlıklarını Koruma Yüksek Kurulunun, Arkeolojik Sitler, Koruma ve Kullanma Koşulları Başlıklı 05.11.1999 gün ve 658 sayılı ilke kararının 1. Madde'sinde bahsedilen hususlar çerçevesinde belirlenmesine karar verildi.

**ASLI GİBİDİR**

**Mehriban KARAASLAN**  
**Bölge Kurulu Müdürü**

İLİ	MARDİN		<b>SİT ALANLARI</b>	SİT ALANININ	
İLÇESİ	MİDYAT			ADI	17 VE 18 NOLU ALAN
KÖYÜ	İZBİRAK			MEVKİİ	İZBİRAK KÖYÜ GÜNEYDOĞUSU
MAHALLE	-			BULUNDUĞU BÖL	İZBİRAK KÖYÜ GÜNEYDOĞUSU
PAFTA NO	ADA NO	PARSEL NO		YÜZÖLÇÜMÜ	1-1 Derece Ark Sıt sınırı
M47002D	24	10741Y10	24039-472 m2 83.973 m2	2- Kadastro sınırı	
SAHİBİ					
CİNSİ					

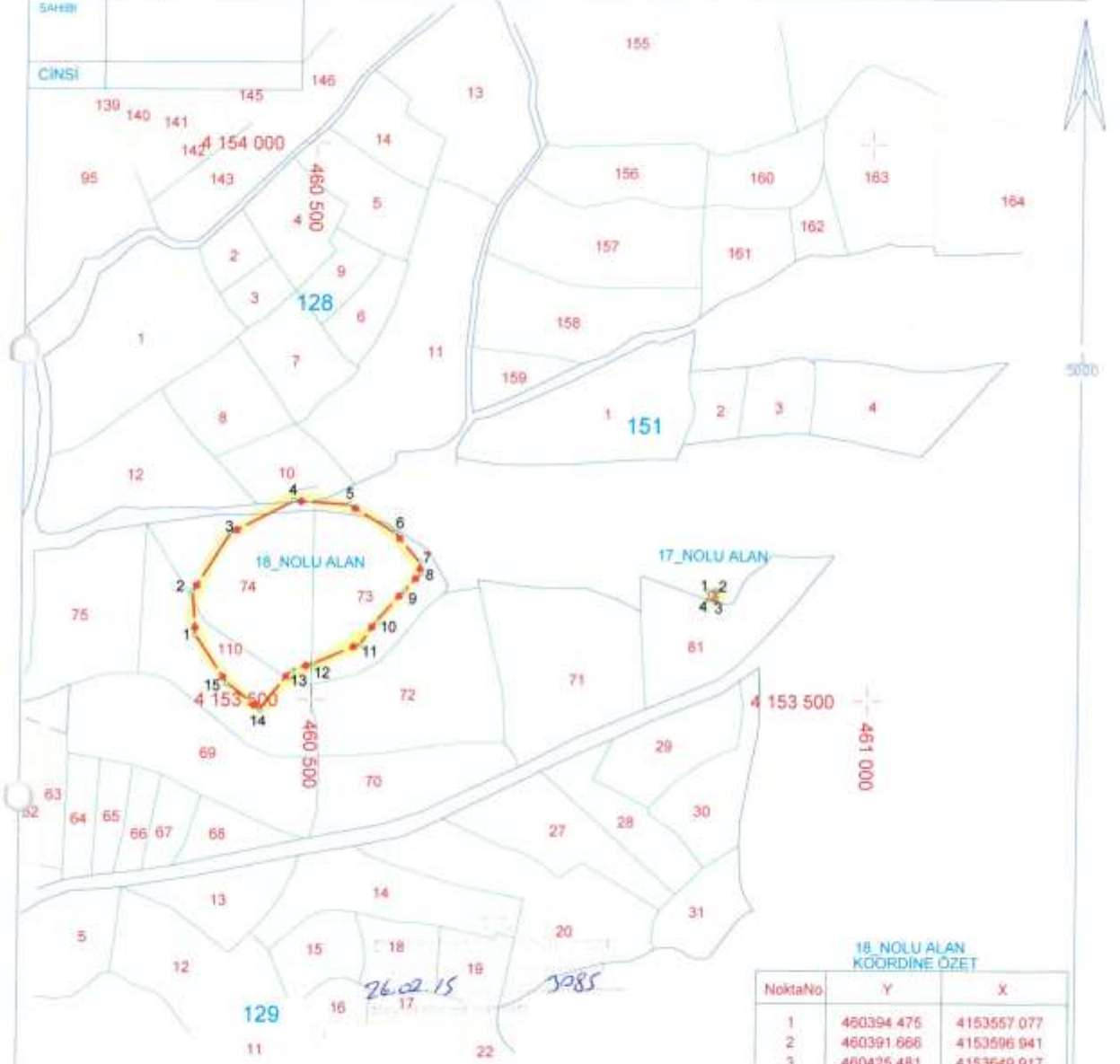

#### HARITA KOORDİNATLARININ DATUMU

Koordinatlar ;  
 Projeksiyon=UTM (3)  
 Elipsoid =EUROPEAN 1950  
 Datum =ED50  
 Dilim Orta Meridyeni=42 derece  
 Dilim Geniřliđi=3derece  
 Bařlangıç Epođu=-

#### 17\_NOLU ALAN KOORDİNE ÖZET

NoktaNo	Y	X
1	460855.973	4153599.235
2	460864.967	4153598.948
3	460862.681	4153590.019
4	460856.717	4153591.209

#### 18\_NOLU ALAN KOORDİNE ÖZET

NoktaNo	Y	X
1	460394.475	4153557.077
2	460391.666	4153596.941
3	460425.481	4153549.917
4	460483.018	4153679.189
5	460532.893	4153676.069
6	460574.921	4153650.762
7	460597.526	4153624.035
8	460598.697	4153612.779
9	460583.930	4153597.441
10	460559.094	4153570.187
11	460544.657	4153549.229
12	460502.268	4153531.203
13	460482.698	4153525.198
14	460454.546	4153489.889
15	460423.693	4153513.820