

**T.C.**  
**KÜLTÜR VE TURİZM BAKANLIĞI**  
**DIYARBAKIR KÜLTÜR VARLIKLARINI**  
**KORUMA BÖLGE KURULU**  
**KARAR**

**Toplantı Tarihi ve No :26.02.2015-112**  
**Karar Tarihi ve No : 26.02.2015-3086**  
**Dosya No : 47.03.70**

**Toplantı Yeri**  
**MARDİN**

Mardin İli, Midyat İlçesi, İzbrak (Zaz) Köyü'nde bulunan, bir kısmı tapunun 132 ada 36 ve 38 no.lu parsellerinde kalan Diyarbakır Kültür ve Tabiat Varlıklarını Koruma Bölge Kurulu'nun 29.09.2009 gün ve 2490 sayılı kararıyla tescil edilen 20 No.lu Alan (Kaya Mezarları ve Sarnıç) sit sınırlarının, taşınmaz kültür varlıklarının Türkiye Ulusal Envanter Sistemi (TUES) kapsamında sayısallaştırılmasına ilişkin; Diyarbakır Kültür Varlıklarını Koruma Bölge Kurulu Müdürlüğü'nün 19.02.2015 gün ve 654 sayılı raporu okundu. Ekleri ve konuya ilişkin bilgi, belgeler incelendi. Yapılan görüşmeler sonunda;

Taşınmaz Kültür Varlıklarının konum bilgilerinin Türkiye Ulusal Envanter Sistemi (TUES) kapsamında sayısallaştırılması amacı ile hazırlanan, Mardin İli, Midyat İlçesi, İzbrak (Zaz) Köyü'nde bulunan, bir kısmı tapunun 132 ada 36 ve 38 no.lu parsellerinde kalan 20 No.lu Alan (Kaya Mezarları ve Sarnıç)'ın I. Derece Arkeolojik Sit Alanı sınırlarını gösteren koordinatlı haritasının uygun olduğuna,

Sayısallaştırma sonucu sit sınırlarını gösteren koordinatlar içinde kalan parsellerin tapu kütüğü beyanlar hanesine "korunması gerekli taşınmaz kültür varlığı" şerhinin konulmasına, daha önce şerh verilen parsellerin koordinatlar dışında kalması durumunda ise şerhin kaldırılması gerektiğine,

-20 No.lu Alan (Kaya Mezarları ve Sarnıç)'ın koruma esasları ve kullanma şartlarının, 2863 sayılı Kanununun 17. Maddesi gereğince, Kültür ve Tabiat Varlıklarını Koruma Yüksek Kurulunun, Arkeolojik Sitler, Koruma ve Kullanma Koşulları Başlıklı 05.11.1999 gün ve 658 sayılı ilke kararının 1. Madde'sinde bahsedilen hususlar çerçevesinde belirlenmesine karar verildi.

**ASLI GİBİDİR**

**Mehriban KARAASLAN**  
**Bölge Kurulu Müdürü**

İLİ	: MARDİN		
İLÇESİ	: MİDYAT		
KÖYÜ	: İZBIRAK		
MAHALLE	: -		
PAFTA NO	ADA NO	PARSEL NO	YÜZÖLÇÜMÜ
M47D21C	132	36/38	2154-149 m2

## SİT ALANLARI

SİT ALANININ	
ADI	20 NOLU ALANININ MEZARLAR VE BİREMLERİ
MEVKİİ	İZBIRAK(ZAZ) KÖYÜ MEVKİİ
BULUNDUĞU BÖL	İZBIRAK KÖYÜ GÜNEYİ
1-İ Derece Arık Sıt sınırı	—○—○—○—
2- Kadastro sınırı	—————

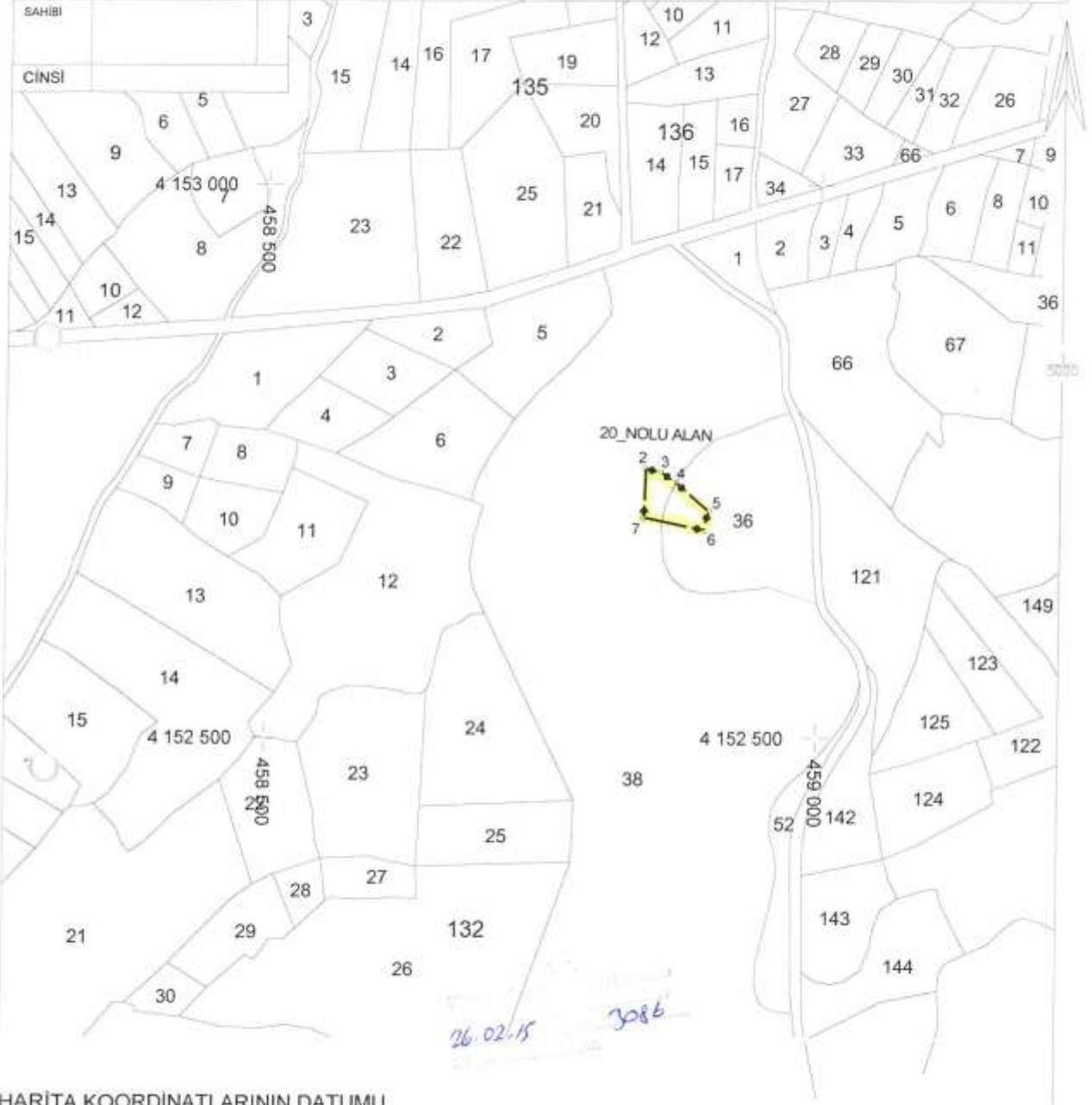

### HARİTA KOORDİNATLARININ DATUMU

Koordinatlar ;  
 Projeksiyon=UTM (3)  
 Elipsoid =EUROPEN 1950  
 Datum =ED50  
 Dilim Orta Meridyeni=42 derece  
 Dilim Geniřliđi=3derece  
 Bařlangıç Epođu=-

### KOORDİNE ÖZET

NoktaNo	Y	X
2	458842.534	4152744.736
3	458857.428	4152741.260
4	458871.131	4152731.820
5	458901.312	4152705.849
6	458896.709	4152686.990
7	458841.068	4152698.768