

T.C.
KÜLTÜR VE TURİZM BAKANLIĞI
DIYARBAKIR KÜLTÜR VARLIKLARINI
KORUMA BÖLGE KURULU
KARAR

Toplantı Tarihi ve No :26.02.2015-112
Karar Tarihi ve No : 26.02.2015-3087
Dosya No : 47.03.69

Toplantı Yeri
MARDİN

Mardin İli, Midyat İlçesi, İzbrak Köyü'nde bulunan, tapunun 131 ada 66 no.lu parselinde kalan, Diyarbakır Kültür ve Tabiat Varlıklarını Koruma Bölge Kurulu'nun 29.09.2009 gün ve 2489 sayılı kararıyla tescil edilen 19 No.lu Alan (Kaya Mezarı) sit sınırlarının, taşınmaz kültür varlıklarının Türkiye Ulusal Envanter Sistemi (TUES) kapsamında sayısallaştırılmasına ilişkin; Diyarbakır Kültür Varlıklarını Koruma Bölge Kurulu Müdürlüğü'nün 19.02.2015 gün ve 654 sayılı raporu okundu. Ekleri ve konuya ilişkin bilgi, belgeler incelendi. Yapılan görüşmeler sonunda;

Taşınmaz Kültür Varlıklarının konum bilgilerinin Türkiye Ulusal Envanter Sistemi (TUES) kapsamında sayısallaştırılması amacı ile hazırlanan, Mardin İli, Midyat İlçesi, İzbrak Köyü'nde bulunan, tapunun 131 ada 66 no.lu parselinde kalan, 19 No.lu Alan (Kaya Mezarı)'ın I. Derece Arkeolojik Sit Alanı sınırlarını gösteren koordinatlı haritasının uygun olduğuna,

Sayısallaştırma sonucu sit sınırlarını gösteren koordinatlar içinde kalan parsellerin tapu kütüğü beyanlar hanesine "korunması gerekli taşınmaz kültür varlığı" şerhinin konulmasına, daha önce şerh verilen parsellerin koordinatlar dışında kalması durumunda ise şerhin kaldırılması gerektiğine,

-19 No.lu Alan (Kaya Mezarı)'ın koruma esasları ve kullanma şartlarının, 2863 sayılı Kanunun 17. Maddesi gereğince, Kültür ve Tabiat Varlıklarını Koruma Yüksek Kurulunun, Arkeolojik Sitler, Koruma ve Kullanma Koşulları Başlıklı 05.11.1999 gün ve 658 sayılı ilke kararının 1. Madde'sinde bahsedilen hususlar çerçevesinde belirlenmesine karar verildi.

ASLI GİBİDİR

Mehriban KARAASLAN
Bölge Kurulu Müdürü

| | | | |
|----------|-----------|-----------|-------------------------|
| İLİ | : MARDİN | | |
| İLÇESİ | : MIDYAT | | |
| KÖYÜ | : İZBIRAK | | |
| MAHALLE | : - | | |
| PAFTA NO | ADA NO | PARSEL NO | YÜZÖLÇÜMÜ |
| M47D21C | 131 | 66 | 1300,337 m ² |
| SAHİBİ | | | |

SİT ALANLARI

| | |
|---------------------------|-----------------------|
| SİT ALANININ | |
| ADI | : KAYA MEZARI |
| MEVKİİ | : İZBIRAK KÖYÜ MEVKİİ |
| BULUNDUĞU BÖL | : İZBIRAK KÖYÜ GÜNEYİ |
| 1-İ Derece Ark Sit sınırı | ● ———— ● |
| 2- Kadastro sınırı | ————— |

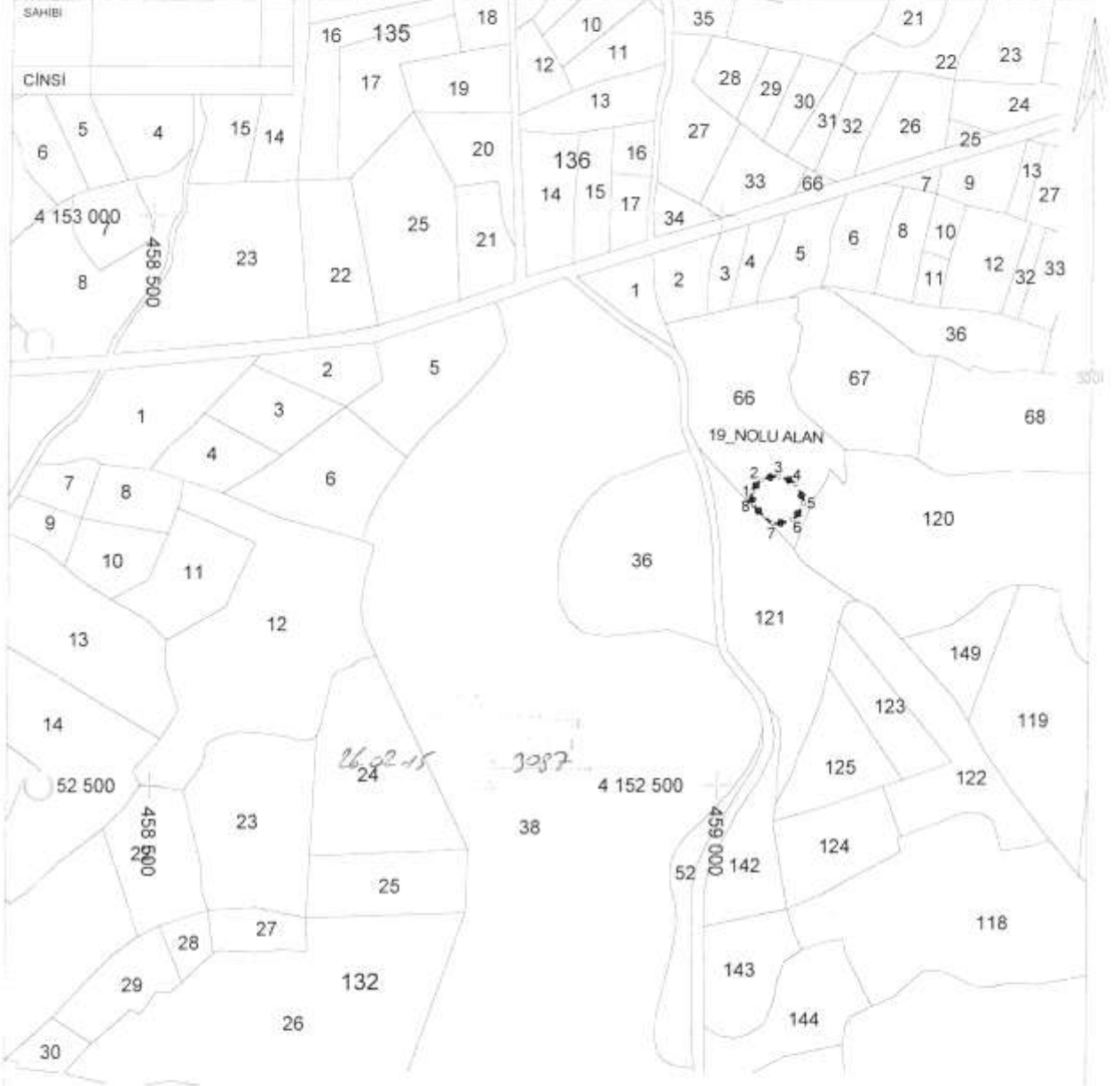

HARİTA KOORDİNATLARININ DATUMU

Koordinatlar ;
 Projeksiyon=UTM (3)
 Elipsoid =EUROPEN 1950
 Datum =ED50
 Dilim Orta Meridyeni=42 derece
 Dilim Geniřliđi=3derece
 Bařlangıç Epođu=-

KOORDİNE ÖZET

| NoktaNo | Y | X |
|---------|------------|-------------|
| 1 | 459028.521 | 4152757.703 |
| 2 | 459036.493 | 4152767.953 |
| 3 | 459051.123 | 4152770.581 |
| 4 | 459066.251 | 4152764.412 |
| 5 | 459073.636 | 4152747.717 |
| 6 | 459063.825 | 4152733.175 |
| 7 | 459046.698 | 4152730.037 |
| 8 | 459029.748 | 4152746.315 |