

**T.C.**  
**KÜLTÜR VE TURİZM BAKANLIĞI**  
**ESKİŞEHİR KÜLTÜR VARLIKLARINI KORUMA BÖLGE KURULU**

**KARAR**

**Toplantı Tarih ve no:** 15.01.2015 – 145  
**Karar Tarih ve no :** 15.01.2015 – 2933

**Toplantı Yeri**  
**ESKİŞEHİR**

Afyonkarahisar İli, Bayat İlçesi, Karain Mevkii'nde tespit edilen Karain Mevkii Kaya Kilisesi ve Mekanları'nın tescil ve öneri I. (Bir) ve III. (Üç) Derece Arkeolojik Sit sınırlarına ilişkin hazırlanan bilgi ve belgelerin değerlendirilmesinin istendiği Afyonkarahisar Valiliği'nin (İl Kültür ve Turizm Müdürlüğü) 30.05.2014 tarih, 16586271-165/1937 sayılı yazısı ve ekleri, konuyla ilgili faaliyeti etkilenen Kurum ve Kuruluşların görüşlerinin iletildiği yazılar; Enerji ve Tabii Kaynaklar Bakanlığı'nın (Maden İşleri Genel Müdürlüğü) 14.08.2014 tarih, 20913469-101.29.02-254792 sayılı yazısı, Afyonkarahisar Valiliği'nin (Kadastro Müdürlüğü) 05.05.2014 tarih, 61684567-204/352 sayılı yazısı, 12.01.2015 tarih, 179 sayılı dosya inceleme raporu okundu, tescil fişi, koordinatlı sit sınırı paftası, sit sınırlarının aktarıldığı kadastral pafta ile fotoğrafları ve dosyası incelendi, yapılan görüşmeler sonucunda;

Afyonkarahisar İli, Bayat İlçesi, Karain Mevkii'nde tespit edilen Karain Mevkii Kaya Kilisesi ve Mekanları'nın 2863 sayılı Kanun kapsamında I. (Bir) ve III. (Üç) Derece Arkeolojik Sit olarak tesciline; hazırlanan tescil fişi, 1/5000 ölçekli koordinatlı sit sınırı paftası ve sit sınırlarının aktarıldığı kadastral paftanın uygun olduğuna; sit sınırlarına ilişkin geçiş dönemi koruma ve kullanma koşullarına ilişkin önerilerin hazırlanarak Kurulumuza iletilmesine; söz konusu alanda Kültür Varlıklarını Koruma Yüksek Kurulu'nun 05.11.1999 gün, 658 sayılı İlke Kararı'nın ilgili hükümlerinin geçerli olduğuna, madencilik faaliyetlerinin yasaklanmasına ve Kurulumuzdan izinsiz herhangi bir fiziki ve inşai müdahalede bulunulmamasına karar verildi.

### KOORDİNATLAR

#### I DERECE SINIRLARI

Karain 1

319190 4320494  
319195 4320473  
319177 4320521  
319179 4320434  
319155 4320524  
319157 4320412  
319123 4320507  
319100 4320470  
319121 4320397  
319072 4320451  
319083 4320391  
319050 4320429  
319060 4320402

Karain 2

319328 4320625  
319420 4320626  
319464 4320651  
319484 4320677  
319399 4320707  
319319 4320697  
319312 4320661

#### II DERECE SINIRLARI

319121 4320319  
319426 4320555  
319514 4320657  
319465 4320711  
319344 4320743  
319086 4320454  
319032 4320357

	SIT ARKEOLOJİK I
	SIT ARKEOLOJİK III

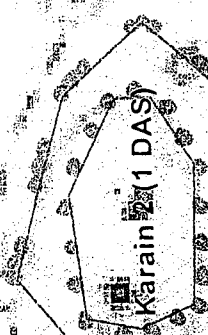

III DAS

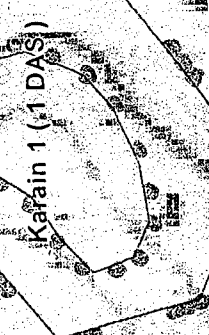

BAYAT

KÜLTÜR VE TURİZM BAKANLIĞI  
MÜZELER VARLIKLARI VE MÜZELER GENEL MÜDÜRLÜĞÜ  
EĞİTİM, KÜLTÜR VE TURİZM BAKANLIĞI  
KURULUŞUNUN 15.04.2015 TARİH VE 2933  
SAYILI KARARINA GÖRE

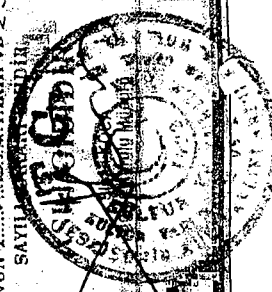

1:5.000



AFYONKARAHİSAR-BAYAT

Karain Mevki Kaya Yerleşimleri

280Meters

0 70 140

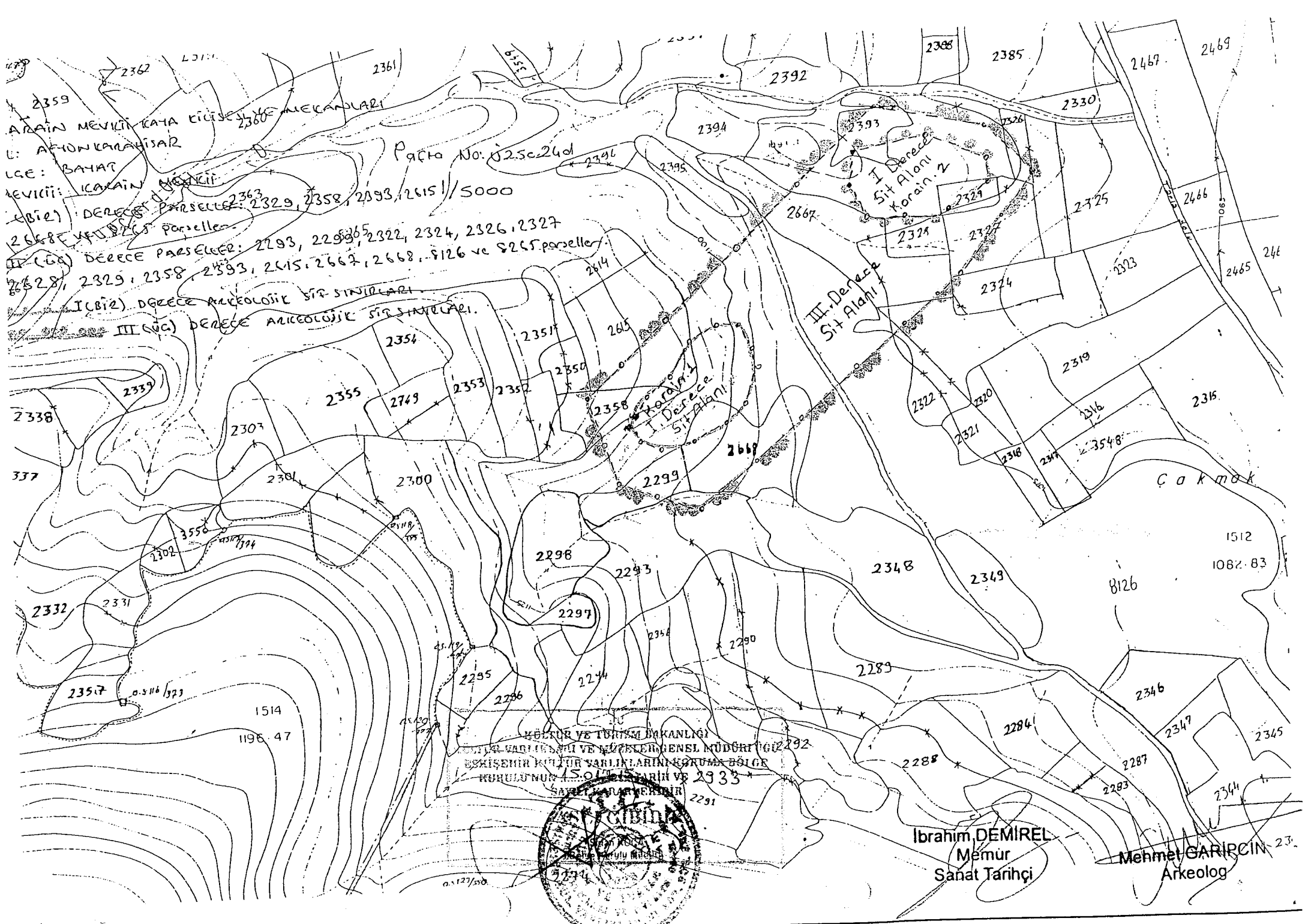

ARAMIN MEVİCİ KAYA KİÇİŞİ VE MİKANDLARI  
L: AFYON KARAMANISAR  
LGE: BAHAT  
MEVİCİ: ICARAIN MEVİCİ

Parta No: 525024d

I (B12) DERECE PARSELLER: 2329, 2358, 2093, 2615 // 5000  
II (C6) DERECE PARSELLER: 2293, 2298, 2322, 2324, 2326, 2327  
III (C6) DERECE PARSELLER: 2258, 2329, 2358, 2393, 2615, 2667, 2668, 2126 ve 2265 parceller

ICB12) DERECE ARKEOLOJİK SİT SINIRLARI  
II (C6) DERECE ARKEOLOJİK SİT SINIRLARI  
III (C6) DERECE ARKEOLOJİK SİT SINIRLARI

I Derece Sit Alanı Korain. 1  
I Derece Sit Alanı Korain. 2  
III. Derece Sit Alanı

KÜLTÜR VE TURİZM BAKANLIĞI  
KÖRÜTLÜ MÜHÜR VE MÖZELER GENEL MÜDÜRLÜĞÜ  
SARAYLAR KÖRÜTLÜ MÜHÜR VE MÖZELERİNİN KORUMA BÖLGE KURULUMUNUN İZLİME VE İZLENİMİ VE 2333



**İbrahim DEMİREL**  
Memur  
Sanat Tarihi

**Mehmet GARİRCİN**  
Arkeolog

AVRUPA KONSEYİ	DOĞAL VE KÜLTÜREL VARLIKLARI KORUMA ENVANTERİ D.K.V.K.E.		SİT	ENVANTER No.
TÜRKİYE	KÜLTÜR VARLIKLARI VE MÜZELER GENEL MÜDÜRLÜĞÜ			HARİTA NO:
İLİ: AFYONKARAHİSAR	İLÇE: BAYAT	MAHALLE,KÖY KARAIN MEVKİİ	PAFTA: ADA: PARSELLER: I. (Bir) Derece Arkeolojik Sit : 2329,2358,2393,2615,2668,8265 parseller. III. (Üç) Derece Arkeolojik Sit:2293,2299,2322,2324,2326,2327,2328,2329, 2358,2393,2615,2667,2668,8126,8265 parseller.	
ADI: KARAIN MEVKİİ KAYA KİLİSESİ VE MEKANLARI.				
GENEL TANIM: İlimiz, Bayat İlçesi'nin kuzeybatısında Bayat-Çukurkuyu Köyü yolunun 3.km.sinde yolun sol ve sağında yer alan ve Karain Mevkii olarak adlandırılan alandaki bulunan kaya mekanların muhtemelen D.Roma döneminde kullanım görmüş kaya kilisesi ve kaya yerleşimleri olduğu anlaşılmıştır.				
ŞİMDİKİ TEHLİKELER: Hayvan barınağı olarak kullanılmaları.				
ŞİMDİKİ DURUMU: Günümüze kadar doğal yada çeşitli sebeplerle yıpranarak gelen kaya mekanlarının yer yer tahrip olduğu görülmüştür.				
SİT POTANSİYELİ: Arkeolojik Sit.			KORUMA DERECESİ: I.(Bir) ve III.(Üç) Derece Arkeolojik Sit.	
ŞİMDİKİ KORUMA: Korumasız			HAZIRLAYANLAR 04.06.2014 Mehmet GARİPCİN Arkeolog	
ÖNERİLEN KORUMA: Yerel Yönetimlerce Korunması.			İbrahim DEMİREL Sanat Tarihçisi	
YAYIN DİZİNİ:--			KONTROL EDEN: 04.06.2014 Mevlüt ÜYÜMEZ Müze Müdürü	
GÖZLEMLER:			KURUL ONAYI:	
			REVİZYON:	

HARİTA VE FOTOĞRAFLAR:

