

T.C.
KÜLTÜR VE TURİZM BAKANLIĞI
ESKİŞEHİR KÜLTÜR VARLIKLARINI KORUMA BÖLGE KURULU

KARAR

Toplantı Tarih ve no: 26.02.2015 -151
Karar Tarih ve no : 26.02.2015 -3011

Toplantı Yeri
ESKİŞEHİR

Eskişehir İli, Sivrihisar İlçesi, Babadat Mahallesi'nde yer alan, I. (Bir) Derece Arkeolojik Sit olarak tescilli Mesut Çiftliği Örenliği'nin sit sınırlarının güncellenmesi konusunda hazırlanan bilgi ve belgelerin değerlendirilmesi istemine ilişkin Kurul Müdürlüğü uzmanlarının 20.11.2014 tarihli yerinde inceleme raporu, ilgili kurum görüşlerinin iletildiği yazılar, Enerji ve Tabii Kaynaklar Bakanlığı'nın (Maden İşleri Genel Müdürlüğü) 27.01.2015 tarih, 20913469-101.29.02/250388 sayılı yazısı, 23.02.2015 tarih, 1206 sayılı dosya inceleme raporu okundu, koordinatlı sit sınırı paftası, sit sınırlarının aktarıldığı kadastral paftası, tescil fişi, fotoğrafları ve dosyası incelendi, yapılan görüşmeler sonucunda;

Eskişehir İli, Sivrihisar İlçesi, Babadat Mahallesi'nde yer alan ve Gayrimenkul Eski Eserler ve Anıtlar Yüksek Kurulu'nun 13.11.1982 tarih, A-3879 sayılı kararı ile I. (Bir) Derece Arkeolojik Sit olarak tescilli Mesut Çiftliği Örenliği'nin güncellenen tescil fişi, koordinatlı sit paftası ve sit sınırlarının aktarıldığı kadastral paftasının uygun olduğuna; söz konusu alanda Kültür Varlıklarını Koruma Yüksek Kurulu'nun Arkeolojik Sitler, Koruma ve Kullanma Koşulları'na ilişkin 05.11.1999 gün, 658 sayılı İlke Kararı'ndaki I. (Bir) Derece Arkeolojik Sitlerle ilgili hükümlerin geçerli olduğuna ve bu hükümlerin geçiş dönemi koruma esasları ve kullanma koşulları olarak belirlenmesine; söz konusu sit sınırları içerisinde yer alan ve 2863 sayılı Kanun'un 6. Maddesi kapsamında taşınmaz kültür varlığı özelliği gösteren hamamın tesciline ilişkin Vakıflar Bölge Müdürlüğüne hazırlanacak tescil fişi ile kurum görüşünün Kurulumuza iletilmesine; sit sınırları içerisinde madencilik faaliyetlerinin yasaklanmasına ve Kurulumuzdan izinsiz herhangi bir fiziki ve inşai müdahalede bulunulmamasına karar verildi.

ESKİŞEHİR İLİ
ŞİVRİHİSAR İLÇESİ BABADAT MAHALLESİ
MESUT ÇİFTLİĞİ ÖRENLİĞİ
I. (BİR) DERECE ARKEOLOJİK SİTİ
..... I. (Bir) Derece Arkeolojik Sit Sınırı

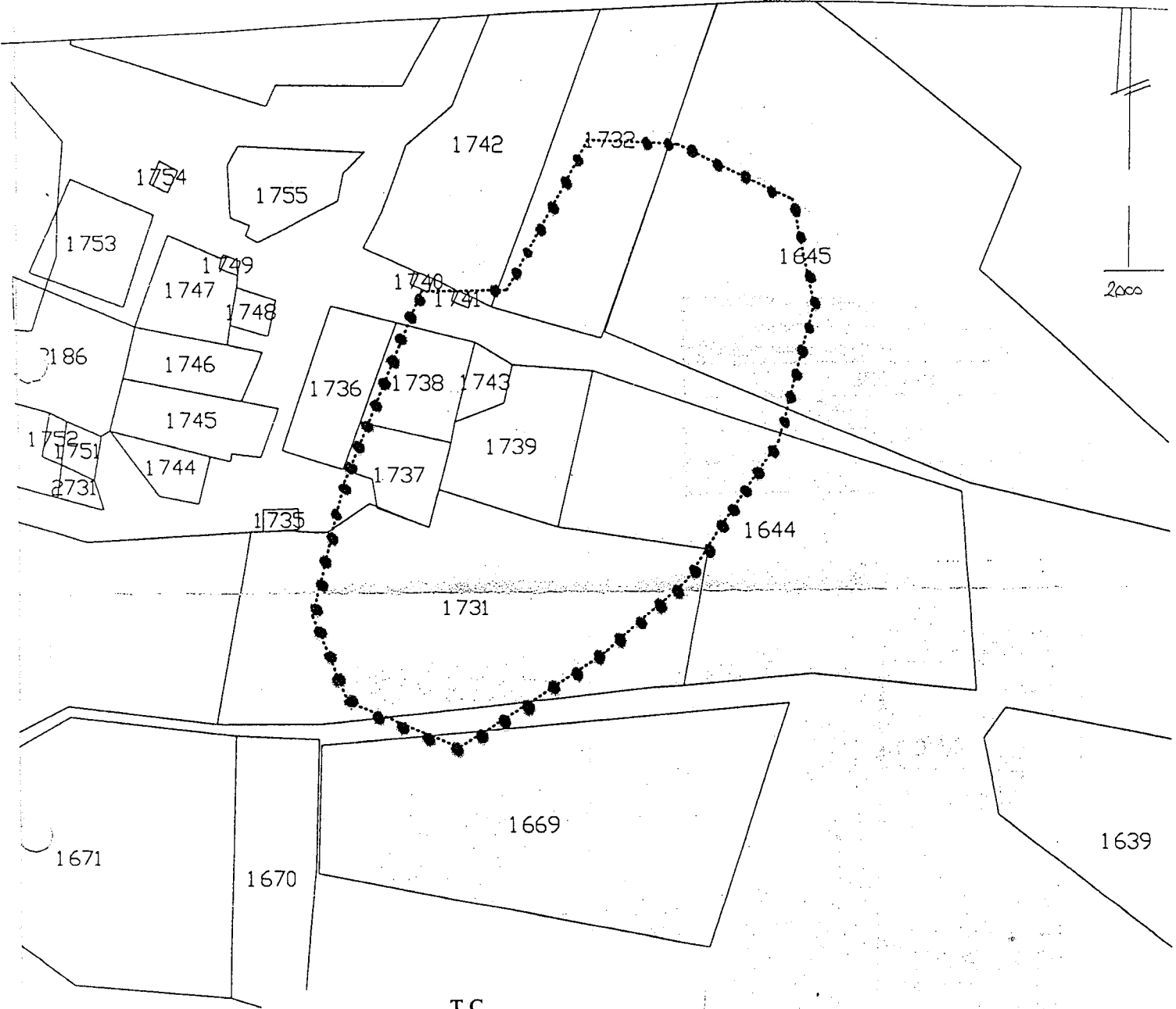

T.C.
KÜLTÜR VE TURİZM BAKANLIĞI
ESKİŞEHİR KÜLTÜR VARLIKLARINI
KORUMA BÖLGE KURULU'NUN
26.02.2015 TARİH, 3011 SAYILI KARARI
EKİDİR.



Harun TEZCAN
Kadastro Teknikyeni

Eskişehir İli, Sivrihisar İlçesi, Bağdat Mahallesi,
Mesut Çiftliği Örenliği

1. (Bir) Derece Arkeolojik Siti

5000
3 Derece Ed-50 Koordinatlar

NoktaNo	Y	X
1	379521.004	4378362.413
2	379552.172	4378360.937
3	379591.322	4378342.692
4	379598.647	4378306.663
5	379586.208	4378260.365
6	379554.076	4378213.375
7	379525.744	4378188.498
8	379475.368	4378156.324
9	379437.555	4378172.245
10	379425.808	4378201.189
11	379437.251	4378246.963
12	379463.620	4378311.643
13	379492.976	4378312.079

Pafta: I27-D4

Özlem GÖKPINAR
Harita Mühendisi

T.C.
KÜLTÜR VE TURİZM BAKANLIĞI
ESKİŞEHİR KÜLTÜR VARLIKLARINI
KORUMA BÖLGE KURULU'NUN
26.02.2015 TARİH, 3011 SAYILI KARARI
EKİDİR.

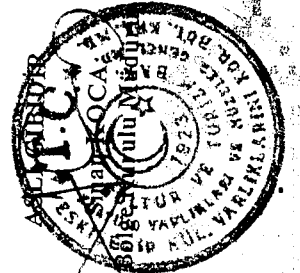

AVRUPA KONSEYİ	KÜLTÜREL VARLIKLARI KORUMA ENVANTERİ K.V.K.E		SİT	ENVANTER NO:	
TÜRKİYE	ESKİŞEHİR KÜLTÜR VARLIKLARINI KORUMA BÖLGE KURULU			HARİTA NO:	
İli: Eskişehir	İlçesi: Sivrihisar	Mahalle Veya Köyü: Babadat Mahallesi	Pafta:	Ada:	Parsel:
Adı: Mesut Çiftliği Örenliği	GENEL TANIM: Eskişehir İli, Sivrihisar İlçesi, Babadat Mahallesi merkezinin 2.5 km. batısında yer alan Mesut Çiftliği Örenliği'nin Geç Roma ve Bizans antik yerleşim alanı üzerine kurulduğu, alanda yapılan incelemede tespit edilen Roma ve Bizans pişmiş toprak kap parçalarından ve etrafa yayılmış durumdaki mimari yapı elemanlarından anlaşılmaktadır. Çiftliğe ait konut, ahır, işlik ve diğer mekanların taş duvarları yıkılmış olup, yine yıkılmış duvar kalıntıları içinde devşirme olarak kullanılmış işlenmiş bloklar tespit edilmiştir. Çiftliğe ait hamam büyük bir oranda korunmuştur. Mesut Çiftliği'nin hemen batısında 6-7 hanelik yeni bir yerleşim alanı mevcuttur.				
Şimdiki Tehkiler: Kaçak kazı tehlikesine açık.			Koruma Derecesi: I. (Bir) Derece Arkeolojik Sit		
Şimdiki Durum: Arkeolojik alan çevresinde tarımsal faaliyetler ve yapılaşma devam etmektedir.			HAZIRLAYANLAR : TARİH: 12.02.2015		
Sit Potansiyeli: I. (Bir) Derece Arkeolojik Sit			Özlem ÇAKAR KILIÇ Arkeolog		
Şimdiki Koruma: I. (Bir) Derece Arkeolojik Sit			Özlem GÖKPINAR DEMİRCİ Harita Mühendisi		
Önerilen Koruma: Yerel yönetimler tarafından korunması			KONTROL EDEN: Sinan KOCA TARİH : 12.02.2015 Bölge Kurulu Müdürü		
Yayın Dizisi: -			KURUL KARARLARI: GEEAYK'nın 13.11.1982 tarih, A-3879 sayılı kararı		
REVİZYON: GEEAYK ONAYI:					
Gözlemler:	Kurul İsmi:	Kurul Karar Tarihi:	Kurul Karar No:		

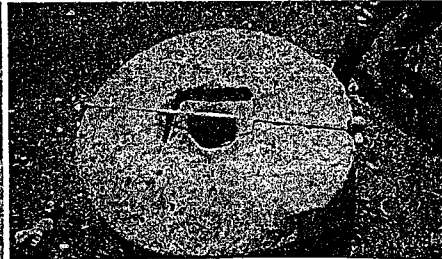
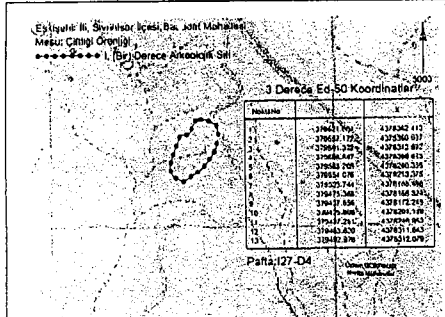

T.C.
KÜLTÜR VE TURİZM BAKANLIĞI
ESKİŞEHİR KÜLTÜR VARLIKLARINI
KORUMA BÖLGE KURULU'NUN
26.02.2015 TARİHİNDE SA YILI KARARI

