

T.C.
KÜLTÜR VE TURİZM BAKANLIĞI
ESKİŞEHİR KÜLTÜR VARLIKLARINI KORUMA BÖLGE KURULU

KARAR

Toplantı Tarih ve no: 11.02.2015 - 148
Karar Tarih ve no : 11.02.2015 - 2960

Toplantı Yeri
ESKİŞEHİR

Bilecik İli, Bozüyük İlçesi, Yeni Mahalle'de yer alan tescilli Yeni Mahalle Tümülsü sit sınırlarının güncellenmesi konusunda hazırlanan bilgi ve belgelerin değerlendirilmesi istemine ilişkin Kurul Müdürlüğü uzmanlarının 02.10.2014 tarihli yerinde inceleme raporu, ilgili kurum görüşlerinin iletildiği yazılar, Enerji ve Tabii Kaynaklar Bakanlığı'nın (Maden İşleri Genel Müdürlüğü) 31.12.2014 tarih, 20913469-101.29.02-257468 sayılı yazısı, 06.02.2015 tarih, 826 sayılı dosya inceleme raporu okundu, koordinatlı sit sınırı paftası, sit sınırlarının aktarıldığı kadastral paftası, tescil fişi, fotoğrafları ve dosyası incelendi, yapılan görüşmeler sonucunda;

Bilecik İli, Bozüyük İlçesi, Yeni Mahalle'de yer alan Eskişehir Kültür ve Tabiat Varlıklarını Koruma Kurulu'nun 24.06.2010 tarih, 4333 sayılı Kararı ile I. (Bir) Derece Arkeolojik Sit olarak tescilli Yeni Mahalle Tümülsü sit sınırlarının güncellenen tescil fişi, koordinatlı sit sınırı paftası ve sit sınırlarının aktarıldığı kadastral paftasının uygun olduğuna; söz konusu alanda Kültür Varlıklarını Koruma Yüksek Kurulu'nun Arkeolojik Sitler, Koruma ve Kullanma Koşulları'na ilişkin 05.11.1999 gün, 658 sayılı İlke Kararı'ndaki I. (Bir) Derece Arkeolojik Sitlerle ilgili hükümlerin geçerli olduğuna ve bu hükümlerin geçiş dönemi koruma esasları ve kullanma koşulları olarak belirlenmesine; sit sınırları içerisinde madencilik faaliyetlerinin yasaklanmasına, mevcut eski tarihli kaçak kazı çukurlarının Belediyesince Müze Müdürlüğü uzmanları denetiminde kapatılarak uygulama öncesi ve sonrasına ilişkin rapor ve fotoğrafların Kurul Müdürlüğüne iletilmesine; alanda gerekli güvenlik önlemlerinin artırılmasına ve Kurulumuzdan izinsiz herhangi bir fiziki ve inşai müdahalede bulunulmamasına karar verildi.

Bilecik İli, Bozüyük İlçesi, Yeni Mahalle,
Yeni Mahalle Tümülsü

I. (Bir) Derece Arkeolojik Siti

6 Derece Ed-50 Koordinatlar

NoktaNo	Y	X
1	250248.820	4420420.194
2	250262.361	4420417.141
3	250274.000	4420410.002
4	250285.990	4420392.449
5	250282.804	4420371.475
6	250274.000	4420357.002
7	250250.944	4420353.000
8	250236.076	4420366.430
9	250226.000	4420381.002
10	250225.000	4420406.002
11	250235.147	4420415.282

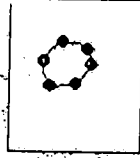

T.C.
KÜLTÜR VE TURİZM BAKANLIĞI
KÜLTÜR VARLIKLARI VE MÜZELER GENEL MÜDÜRLÜĞÜ
ESKİŞEHİR KÜLTÜR VARLIKLARINI KORUMA BÖLGE KURULUĞUNUN
11.02.2015 TARİH VE 2960 SAYILI KARARI
EKİDİR.

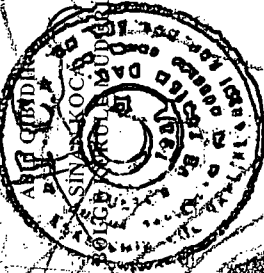

12-A1

Özlem GÖKPINAR
Harita Mühendisi

BİLECİK İLİ, BOZÜYÜK İLÇESİ, YENİ MAHALLE, YENİMAHALLE TÜMÜLÜSÜ

..... I. (BİR) DERECE ARKEOLOJİK SİT SINIRI

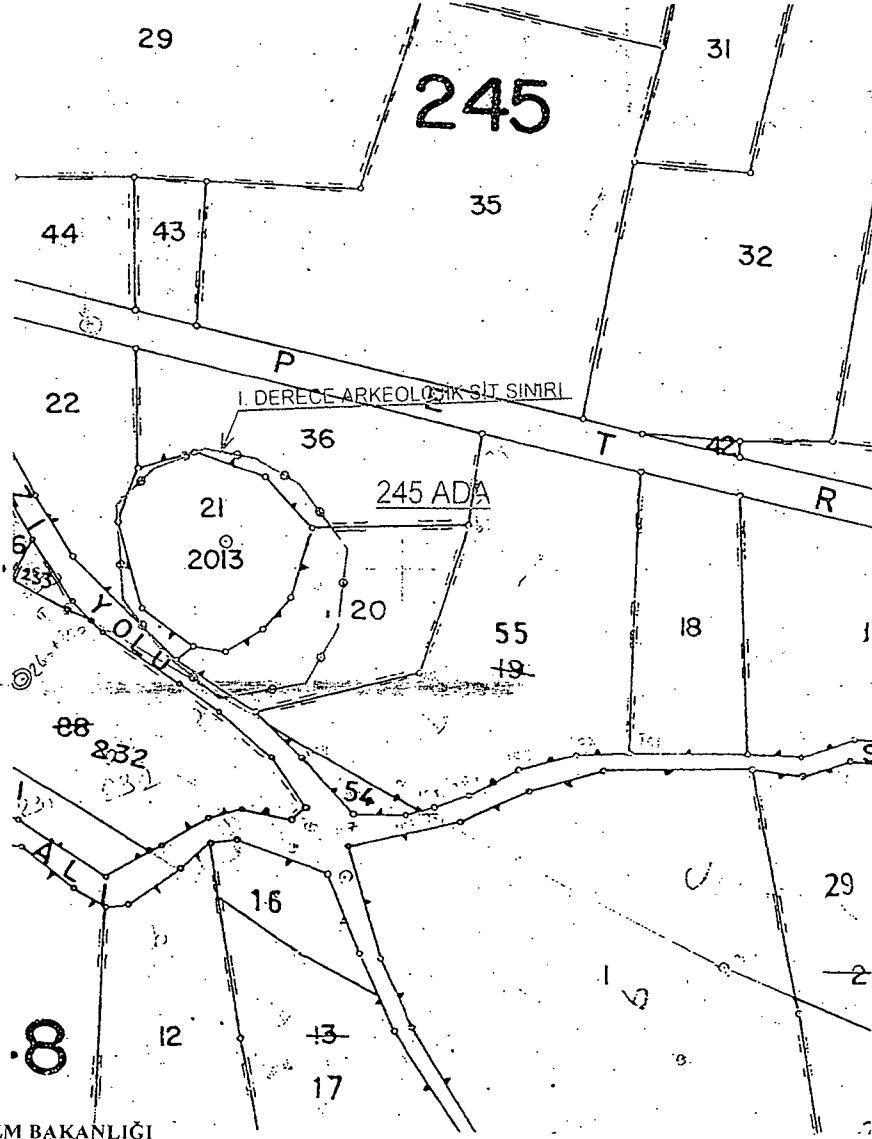

T.C.
KÜLTÜR VE TURİZM BAKANLIĞI
KÜLTÜR VARLIKLARI VE MÜZELER GENEL MÜDÜRLÜĞÜ
ESKİŞEHİR KÜLTÜR VARLIKLARINI KORUMA BÖLGE KURULU'NUN
11.02.2015 TARİH VE 2960 SAYILI KARARI
EKİDİR.

ÖLÇEK:1/2000

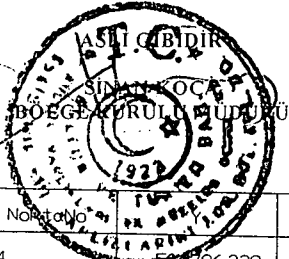

NoktaNo	X	NoktaNo	Y	X
4	506786.228	5	506783.749	441 8057.455
6	506775.439	3	506773.659	441 8095.650
2	506761.791	7	506752.516	441 8038.614
1	506748.161	8	506737.234	441 8050.845
11	506734.665	9	506726.678	441 8065.065
10	506724.839			

Cemal KAYIKÇI
Kontrol Mühendisi

AVRUPA KONSEYİ	KÜLTÜREL VARLIKLARI KORUMA ENVANTERİ K.V.K.E		SİT	ENVANTER NO:	
TÜRKİYE	ESKİŞEHİR KÜLTÜR VARLIKLARINI KORUMA BÖLGE KURULU			HARİTA NO:	
İli: Bilecik	İlçesi: Bozüyük	Mahalle Veya Köyü: Yeni Mahalle	Pafta:	Ada: 245	Parsel: 20, 21, 22, 36

Adı: Yeni Mahalle Tümülüsü

GENEL TANIM: Bilecik İli, Bozüyük İlçesi, Yeni Mahalle, Üyük Mevkii'nde yer alan Yeni Mahalle Tümülüsü yaklaşık 40-50 m çapında oldukça konik bir yapıdadır. Tepe noktasında ve yamaçlarında yer yer kaçak kazı çukurları mevcuttur. Üzeri kuru otlarla kaplı olan tümülüsün yüzeyinde az sayıda seramik parçaları tespit edilmiştir. Tümülüsün etrafı tarımsal amaçlı sürülmüş olup sürülü alanlar buğday anızlarıyla kaplıdır.

Koruma Şimdiki Tehlikeler: Korunmasız. Kaçak kazı ve tarımsal amaçlı erozyon tehlikesine açık.

Şimdiki Durum:	Koruma Derecesi: I. (Bir) Derece Arkeolojik Sit
Sit Potansiyeli:	HAZIRLAYANLAR: TARİH: 05.02.2015 Necdet BAYBOSTAN Arkeolog
Şimdiki Koruma: Korunmasız.	Özlem GÖKPINAR DEMİRÇİ Harita Mühendisi
Onerilen Koruma: Kolluk kuvvetlerince gerekli güvenlik tedbirlerinin alınması.	KONTROL EDEN: Sinan KOCA TARİH: 05.02.2015 Bölge Kurulu Müdürü
Yayın Dizisi: -	REVİZYON: GEEAYK ONAYI:
Gözlemler:	Kurul İsmi: Kurul Karar Tarihi: Kurul Karar No: EKTVKBK'nun 24.06.2010 tarih, 4333 sayılı Kararı.

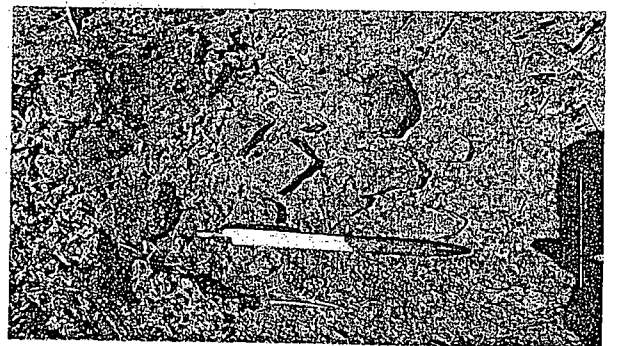
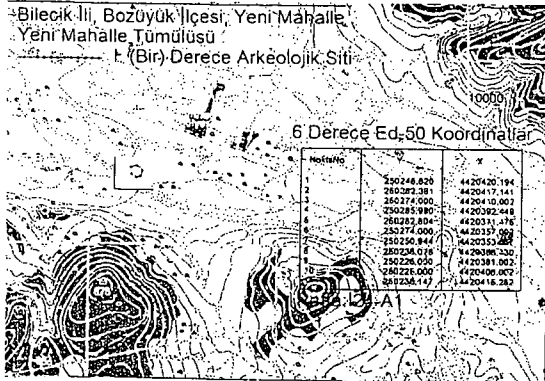

T.C.
KÜLTÜR VE TURİZM BAKANLIĞI
KÜLTÜR VARLIKLARI VE MÜZELER GENEL MÜDÜRLÜĞÜ
ESKİŞEHİR KÜLTÜR VARLIKLARINI KORUMA BÖLGE KURULU'NUN
11.02.2015 TARİH VE 2960 SAYILI KARARI

