

T.C.
KÜLTÜR VE TURİZM BAKANLIĞI
ESKİŞEHİR KÜLTÜR VARLIKLARINI KORUMA BÖLGE KURULU

KARAR

Toplantı Tarih ve no: 11.02.2015 - 148

Karar Tarih ve no : 11.02.2015 - 2961

Toplantı Yeri
ESKİŞEHİR

Bilecik İli, Bozüyük İlçesi, Yeniçepni (Çerkezçetmi) Köyü'nde yer alan tescilli Çerkezçetmi Höyüğü sit sınırlarının güncellenmesi konusunda hazırlanan bilgi ve belgelerin değerlendirilmesi istemine ilişkin Kurul Müdürlüğü uzmanlarının 02.10.2014 tarihli yerinde inceleme raporu, ilgili kurum görüşlerinin iletiildiği yazılar, Osmangazi Elektrik Dağıtım A.Ş. Genel Müdürlüğü (Yatırım ve Tesis Müdürlüğü) 25.12.2014 tarih, 25.12.14/968-201486558 sayılı yazısı, 06.02.2015 tarih, 828 sayılı dosya inceleme raporu okundu, koordinatlı sit sınırı paftası, sit sınırlarının aktarıldığı kadastral paftası, tescil fişi, fotoğrafları ve dosyası incelendi, yapılan görüşmeler sonucunda;

Bilecik İli, Bozüyük İlçesi, Yeniçepni (Çerkezçetmi) Köyü'nde yer alan ve Bursa Kültür ve Tabiat Varlıklarını Koruma Kurulu'nun 02.12.1994 tarih ve 3799 sayılı Kararı ile I. (Bir) Derece Arkeolojik Sit olarak tescilli Çerkezçetmi Höyüğü sit sınırlarının I. (Bir) Derece Arkeolojik Sit olarak güncellenen tescil fişi, koordinatlı sit sınırı paftası ve sit sınırlarının aktarıldığı kadastral paftasının uygun olduğuna, söz konusu alanda Kültür Varlıklarını Koruma Yüksek Kurulu'nun Arkeolojik Sitler, Koruma ve Kullanma Koşulları'na ilişkin 05.11.1999 gün, 658 sayılı İlke Kararı'nın ilgili hükümlerinin geçerli olduğuna ve bu hükümlerin geçiş dönemi koruma esasları ve kullanma koşulları olarak belirlenmesine; alanda tarımsal faaliyet yapıldığı tespit edildiğinden 658 sayılı İlke Kararı gereği bu faaliyetlerin yapılmamasına ve alanda gerekli güvenlik önlemlerinin artırılmasına ve Kurulumuzdan izinsiz herhangi bir fiziki ve inşai müdahalede bulunulmamasına karar verildi.

HOYBEN

BİLECİK İLİ, BOZÜYÜK İLÇESİ, YENİÇEPNİ KÖYÜ, ÇERKEZÇETMİ TÜMÜLÜSÜ

..... I. (BİR) DERECE ARKEOLOJİK SİT SINIRI

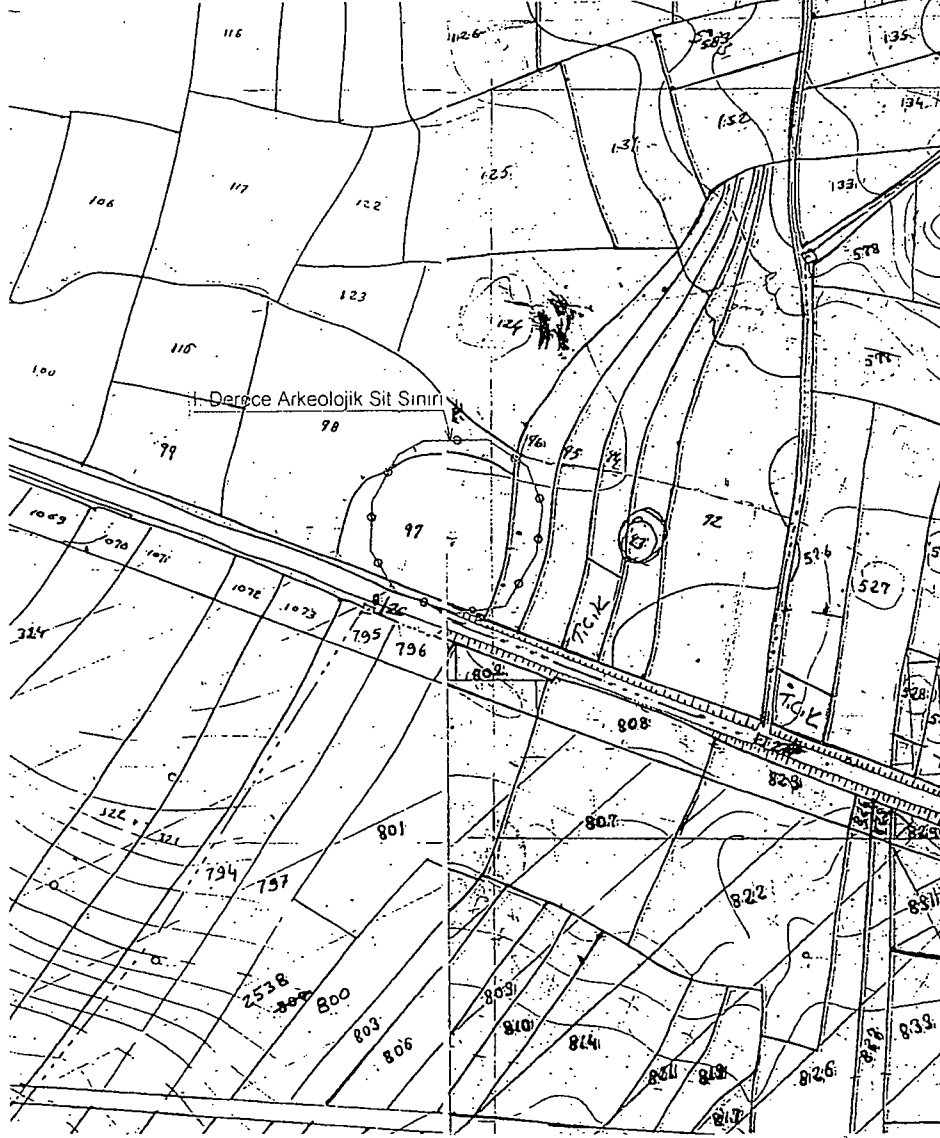

ÖLÇEK:1/5000

NoktaNo	Y	X	NoktaNo	Y	X
1	51 4952.66	441 6768.26	2	51 4995.44	441 6769.04
3	51 5022.30	441 6751.38	4	51 5032.54	441 6725.26
5	51 5028.11	441 6692.79	6	51 5007.46	441 6658.61
7	51 4974.20	441 6653.63	8	51 4934.48	441 6668.04
9	51 491 7.82	441 6695.38	10	51 491 8.92	441 6728.29
11	51 4936.09	441 6759.31			

T.C.
KÜLTÜR VE TURİZM BAKANLIĞI
KÜLTÜR VARLIKLARI VE MÜZELER GENEL MÜDÜRLÜĞÜ
ESKİŞEHİR KÜLTÜR VARLIKLARINI KORUMA BÖLGE KURULU'NUN
11.02.2015 TARİH VE 2961 SAYILI KARARI

EKİDİR
ASLİ GİRİDİR
SİNAN KOÇA
BÖLGE KURULU MÜDÜRÜ

Cemal KAYIKÇI
Kontrol Mühendisi

Bilecik İli, Bozüyük İlçesi, Yenişehir (Çerkezçetmi) Köyü
Çerkezçetmi Höyük

I. (Bir) Derece Arkeolojik Siti

6 Derece Ed-50 Koordinatlar

NoktaNo	Y	X
1	258406.579	4418808.087
2	258449.368	4418807.434
3	258475.627	4418788.874
4	258484.995	4418762.416
5	258479.472	4418730.102
6	258457.675	4418696.628
7	258424.257	4418692.762
8	258385.038	4418708.504
9	258369.296	4418736.399
10	258371.505	4418769.265
11	258389.711	4418799.701

T.C.
KÜLTÜR VE TURİZM BAKANLIĞI
KÜLTÜR VARLIKLARI VE MÜZELER GENEL MÜDÜRLÜĞÜ
ESKİŞEHİR KÜLTÜR VARLIKLARINI KORUMA BÖLGE KURULU'NUN
11.02.2015 TARİH VE 2961 SAYILI KARARI
EKİDİR

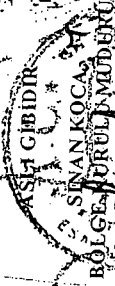

ASLI GIBİDİR
SİNAN KOCAS
BÖLGE KURULU MÜDÜRÜ

Oziem GÖKPINAR
Harita Mühendisi

Pafta: I24-A2

AVRUPA KONSEYİ	KÜLTÜREL VARLIKLARI KORUMA ENVANTERİ K.V.K.E		SİT	ENVANTER NO:	
TÜRKİYE	ESKİŞEHİR KÜLTÜR VARLIKLARINI KORUMA BÖLGE KURULU			HARİTA NO:	
İli: Bilecik	İlçesi: Bozüyük	Mahalle Veya Köyü: Yeniçepni (Çerkezçetmi) Köyü	Pafta:	Ada:	Parsel:

Adı: Çerkezçetmi Höyüğü

GENEL TANIM: Bilecik İli, Bozüyük İlçesi, Yeniçepni (Çerkezçetmi) Köyü'nde yer alan Çerkezçetmi Höyüğü Eskişehir- Bursa yolunda Poyra Köyü'nün yaklaşık 1,5 km batısında yolun kuzeyinde bulunmaktadır. Yolun güneyinde bulunan Hitit Seramik Fabrikası'nın hemen karşısında bulunan ve yaklaşık 5 metre yüksekliğinde olan höyüğün üzeri tamamen anız ile örtülüdür. Höyüğün yüzeyinden yapılan incelemede günlük kullanım kaplarına ait seramik parçaları gözlemlenmiştir. Üzerinde tarımsal faaliyetlerin devam etmekte olduğu tespit edilen Höyük tahribata çok açık konumdadır.

Koruma Şimdiki Tehlikeler: Korunmasız. Kaçak kazı ve tarımsal amaçlı erozyon tehlikesi ve Organize Sanayi Bölgesi alanı içinde olması.

Şimdiki Durum: Koruma Derecesi: I. (Bir) Derece Arkeolojik Sit

Sit Potansiyeli: HAZIRLAYANLAR: TARİH: 03.02.2015

Necdet BAYBOSTAN
Arkeolog

Şimdiki Koruma: Korunmasız.

Özlem GÖKPINAR DEMİRCİ
Harita Mühendisi

Önerilen Koruma: Kolluk kuvvetlerince gerekli güvenlik tedbirlerinin alınması.

KONTROL EDEN: Sinan KOCA
TARİH : 03.02.2015 "Bölge Kurulu Müdürü"

KURUL KARARLARI:

Yayın Dizisi: - REVİZYON: GEEAYK ONAYI:

Gözetimler: Kurul İsmi: Kurul Karar Tarihi: Kurul Karar No: BKTVBK'nun 02.12.1994 tarih, 3799 sayılı Kararı

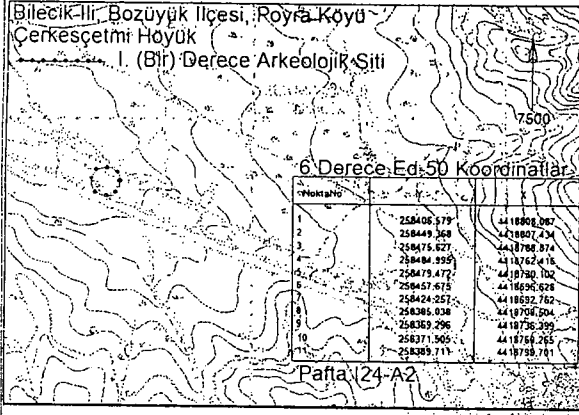

T.C.
KÜLTÜR VE TURİZM BAKANLIĞI
KÜLTÜR VARLIKLARI VE MÜZELER GENEL MÜDÜRLÜĞÜ
ESKİŞEHİR KÜLTÜR VARLIKLARINI KORUMA BÖLGE KURULU'NUN
11.02.2015 TARİHİ VE 2961 SAYILI KARARI

EKİDİR
SİNAN KOCA
BÖLGE KURULU MÜDÜRÜ