

T.C.
KÜLTÜR VE TURİZM BAKANLIĞI
ESKİŞEHİR KÜLTÜR VARLIKLARINI KORUMA BÖLGE KURULU

KARAR

Toplantı Tarih ve no: 11.02.2015 - 148
Karar Tarih ve no : 11.02.2015 - 2962

Toplantı Yeri
ESKİŞEHİR

Bilecik İli, Bozüyük İlçesi, Poyra Köyü'nde yer alan tescilli Poyra Köyü Tümülsü sit sınırlarının güncellenmesi konusunda hazırlanan bilgi ve belgelerin değerlendirilmesi istemine ilişkin Kurul Müdürlüğü uzmanlarının 02.10.2014 tarihli yerinde inceleme raporu, ilgili kurum görüşlerinin iletildiği yazılar, Osmangazi Elektrik Dağıtım A.Ş. Genel Müdürlüğü (Yatırım ve Tesis Müdürlüğü) 25.12.2014 tarih, 25.12.14/989-201486558 sayılı yazısı, 06.02.2015 tarih, 833 sayılı dosya inceleme raporu okundu, koordinatlı sit sınırı paftası, sit sınırlarının aktarıldığı kadastral paftası, tescil fişi, fotoğrafları ve dosyası incelendi, yapılan görüşmeler sonucunda;

Bilecik İli, Bozüyük İlçesi, Poyra Köyü'nde yer alan ve Bursa Kültür ve Tabiat Varlıklarını Koruma Kurulu'nun 02.12.1994 tarih ve 3799 sayılı Kararı ile I. (Bir) Derece Arkeolojik Sit olarak tescilli Poyra Köyü Tümülsü sit sınırlarının I. (Bir) Derece Arkeolojik Sit olarak hazırlanan kadastral paftasının tashih edildiği şekli ile uygun olduğuna, bahsi geçen tashihe göre hazırlanan tescil fişi ve koordinatlı sit sınırı paftasının uygun olduğuna, söz konusu alanda Kültür Varlıklarını Koruma Yüksek Kurulu'nun Arkeolojik Sitler, Koruma ve Kullanma Koşulları'na ilişkin 05.11.1999 gün, 658 sayılı İlke Kararı'nın ilgili hükümlerinin geçerli olduğuna ve bu hükümlerin geçiş dönemi koruma esasları ve kullanma koşulları olarak belirlenmesine; alanda tarımsal faaliyet yapanlar hakkında suç duyurusunda bulunulmasına, gerekli güvenlik önlemlerinin arttırılmasına ve Kurulumuzdan izinsiz herhangi bir fiziki ve inşai müdahalede bulunulmamasına karar verildi.

BİLECİK İLİ, BOZÜYÜK İLÇESİ, POYRA KÖYÜ TÜMÜLÜSÜ

..... I. (BİR) DERECE ARKEOLOJİK SİT SINIRI

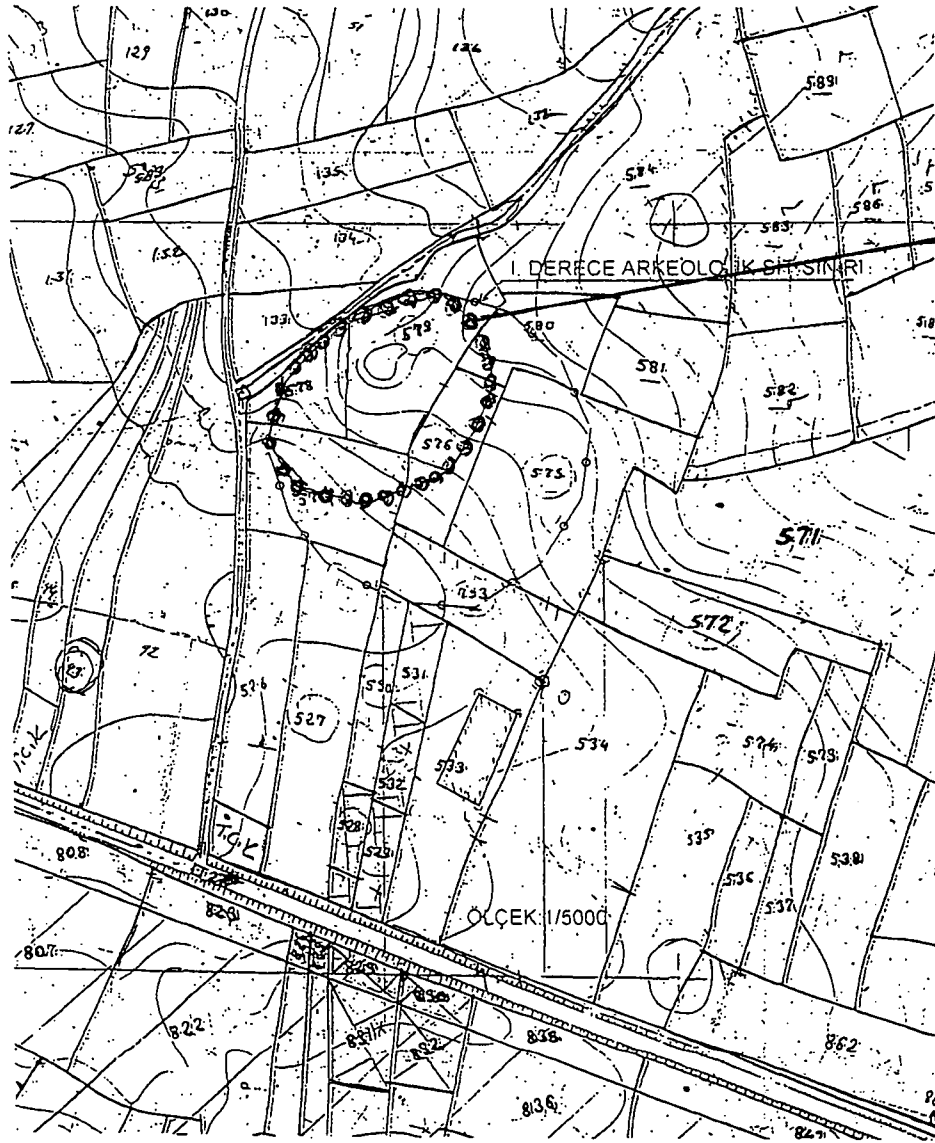

T.C.
KÜLTÜR VE TURİZM BAKANLIĞI
KÜLTÜR VARLIKLARI VE MÜZELER GENEL MÜDÜRLÜĞÜ
ESKİŞEHİR KÜLTÜR VARLIKLARINI KORUMA BÖLGE KURULU'NUN
11.02.2015 TARİH VE 2962 SAYILI KARARI
EKİDİR.

6 Derece Ed-50 Koordinatlar

NoktaNo	Y	X
1	258800.536	4418974.912
2	258822.432	4418962.591
3	258833.283	4418932.103
4	258826.707	4418901.658
5	258794.691	4418871.150
6	258764.250	4418855.983
7	258724.472	4418855.003
8	258703.620	4418871.266
9	258688.304	4418892.036
10	258691.317	4418910.341
11	258699.199	4418927.827
12	258744.061	4418960.361
13	258775.154	4418973.906

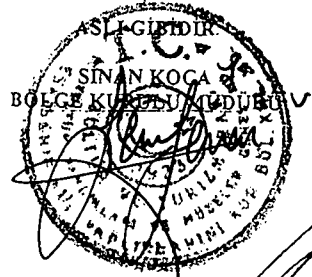

Cemal KAYIKÇI
Kontrol Mühendisi

Pafta: I24-A2

Bilecik İli, Bozüyük İlçesi, Poyra Köyü
Poyra Köyü Tümülsüsü

1. (Bir) Derece Arkeolojik Sıt Sınırı

10000

6 Derece Ed-50 Koordinatlar

Nöktä No		
1	258800.506	4418974.912
2	258822.432	4418962.591
3	258833.283	4418932.103
4	258826.707	4418901.658
5	258794.691	4418871.150
6	258764.250	4418855.983
7	258724.472	4418855.003
8	258703.620	4418871.266
9	258688.304	4418892.036
10	258691.317	4418910.341
11	258699.199	4418927.827
12	258744.061	4418960.361
13	258775.154	4418973.906

T.C.
KÜLTÜR, VARLIK KARI VE MÜZELER GENEL MÜDÜRLÜĞÜ
ESKİŞEHİR KÜLTÜR VARLIKLARINI KORUMA BÖLGE KURULU'NUN
11.02.2015 TARİHİNDE 2962-SAYILI KARARI
EKİDİR.

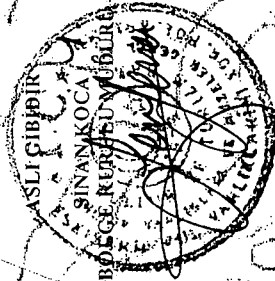

Pafta: 124-A2

AVRUPA KONSEYİ	KÜLTÜREL VARLIKLARI KORUMA ENVANTERİ K.V.K.E		SİT	ENVANTER NO:	
TÜRKİYE	ESKİŞEHİR KÜLTÜR VARLIKLARINI KORUMA BÖLGE KURULU			HARİTA NO:	
İli: Bilecik	İlçesi: Bozüyük	Mahalle Veya Köyü: Poyra Köyü	Pafta:	Ada:	Parsel:
Adı:	Poyra Köyü Tümülüsü				

GENEL TANIM: Söz konusu arkeolojik alan Poyra Köyü merkezinin yaklaşık 1,50 km Kuzeybatısında Lidya Seramik Fabrikası'nın ise yaklaşık 250 metre Kuzeybatısında yer almaktadır. Yaklaşık 6 metre yükseklikte olan Tümülüs tel örgülerle çevrili kapalı bir alan içerisindedir ve tümülüsün üzeri tamamen ayçiçeği ekilidir. Tümülüsün kapalı alan içerisinde olması ve üzeri ekili olmasından dolayı tam olarak incelenememiş ve yüzeyi gezilememiştir.

Koruma Şimdiki Tehlikeler: Korunmasız. Kaçak kazı ve tarımsal amaçlı erozyon tehlikesi.

Şimdiki Durum: Koruma Derecesi: I. (Bir) Derece Arkeolojik Sit

Sit Potansiyeli: HAZIRLAYANLAR : TARİH: 11.02.2015

Şimdiki Koruma: Korunmasız.

Necdet BAYBOSTAN
Arkeolog

Özlem GÖKPINAR DEMİRÇİ
Harita Mühendisi

Önerilen Koruma: Kolluk kuvvetlerince gerekli güvenlik tedbirlerinin alınması.

KONTROL EDEN: Sinan KOCA

TARİH : 11.02.2015 Bölge Kurulu Müdürü

KURUL KARARLARI:

Yayın Dizisi: -

REVİZYON:
GEEAYK ONAYI:

Gözlemler:

Kurul İsmi: Kurul Karar Tarihi: Kurul Karar No:
BKTVKBK'nun 02.12.1994 tarih, 3799 sayılı Kararı

Bilecik İli, Bozüyük İlçesi, Poyra Köyü
Poyra Köyü Tümülüsü
(Bir) Derece Arkeolojik Sit Sınırı

T.C.
KÜLTÜR VE TURİZM BAKANLIĞI
KÜLTÜR VARLIKLARI VE MÜZELER GENEL MÜDÜRLÜĞÜ
ESKİŞEHİR KÜLTÜR VARLIKLARINI KORUMA BÖLGE KURULU'NUN
11.02.2015 TARİH VE 2962 SAYILI KARARI
EKİDİR.

6 Derece Ed-50 Koordinatlar

Nokta No	X	Y
1	258800.536	4418974.312
2	258822.432	4418962.591
3	258833.283	4418932.143
4	258826.707	4418901.658
5	258794.691	4418871.150
6	258764.250	4418855.983
7	258724.472	4418855.003
8	258703.620	4418871.266
9	258688.204	4418892.036
10	258691.217	4418910.341
11	2586991.59	4418927.827
12	258744.061	4418960.361
13	2587751.54	4418973.906

Pafta: 124-A2

