

T.C.
KÜLTÜR VE TURİZM BAKANLIĞI
ESKİŞEHİR KÜLTÜR VARLIKLARINI KORUMA BÖLGE KURULU

KARAR

Toplantı Tarih ve no: 26.02.2015 - 151
Karar Tarih ve no : 26.02.2015 - 3030

Toplantı Yeri
ESKİŞEHİR

Bilecik İli, Bozüyük İlçesi, Dodurga Beldesi'nde yer alan tescilli Gavur Tepesi Yerleşimi sit sınırlarının ve sit derecesinin güncellenmesi konusunda hazırlanan bilgi ve belgelerin değerlendirilmesi istemine ilişkin Kurul Müdürlüğü uzmanlarının 03.12.2014 tarihli yerinde inceleme raporu, ilgili kurum görüşlerinin iletiği yazılar, Enerji ve Tabii Kaynaklar Bakanlığı'nın (Maden İşleri Genel Müdürlüğü) 31.12.2014 tarih, 20913469-101.29.02-257675 sayılı yazısı, 06.02.2015 tarih, 829 sayılı dosya inceleme raporu okundu, koordinatlı sit sınırı paftası, sit sınırlarının aktarıldığı kadastral paftası, tescil fişi, fotoğrafları ve dosyası incelendi, yapılan görüşmeler sonucunda;

Söz konusu alana ilişkin sehven ilgili temsilcinin çağırılmadığı tespit edilen 11.02.2015 tarih, 2964 sayılı Kararımızın iptaline, Bilecik İli, Bozüyük İlçesi, Dodurga Beldesi'nde yer alan ve Bursa Kültür ve Tabiat Varlıklarını Koruma Kurulu'nun 17.07.1990 tarih ve 1203 sayılı Kararı ile I. (Bir) Derece Arkeolojik Sit olarak tescilli Gavur Tepesi Yerleşimi'nde tescillendiği tarihte de herhangi bir tabaka ve yapı kalıntısına rastlanılmaması ve yalnızca bilimsel envanterinin yapılabilmesi için I. (Bir) Derece Arkeolojik Sit olarak tescillenmiş olan alanın I. (Bir) Derece Arkeolojik Sit niteliği taşımadığı kanaatiyle III. (Üç) Derece Arkeolojik Sit olarak güncellenen tescil fişi, koordinatlı sit sınırı paftası ve sit sınırlarının aktarıldığı kadastral paftasının uygun olduğuna, söz konusu alanlarda Kültür Varlıklarını Koruma Yüksek Kurulu'nun Arkeolojik Sitler, Koruma ve Kullanma Koşulları'na ilişkin 05.11.1999 gün, 658 sayılı İlke Kararı'nın ilgili hükümlerinin geçerli olduğuna ve söz konusu sit sınırlarına ilişkin hazırlanan geçiş dönemi koruma esasları ve kullanma koşullarının uygun olduğuna, alanda kurulumuzdan izinsiz herhangi bir fiziki ve inşai müdahalede bulunulmamasına karar verildi.

Bilecik İli, Bozüyük İlçesi, Dodurga Beldesi
Gavur Tepesi Yerleşimi

1:1000 Ölçekte III. (Üç) Derece Arkeolojik Sit Sınırı

6 Derece Ed-50 Koordinatlar

Nokta No	Y	X
1	749989.240	4409994.258
2	750015.841	4409985.517
3	750023.441	4409964.807
4	750026.785	4409944.011
5	750011.477	4409922.667
6	749998.312	4409908.359
7	749983.319	4409906.532
8	749966.677	4409905.309
9	749952.862	4409914.290
10	749946.278	4409923.468
11	749942.517	4409942.839
12	749947.677	4409961.603
13	749953.072	4409977.319
14	749958.821	4409987.527

Pafta:123-B3

T.C.
KÜLTÜR VE TURİZM BAKANLIĞI
KÜLTÜR VARLIKLARI VE MÜZELER GENEL MÜDÜRLÜĞÜ
ESKİŞEHİR KÜLTÜR VARLIKLARINI KORUMA BÖLGE KURULU'NUN
26.02.2015 TARİH VE 3030 SAYILI KARARI
EKİDİR.

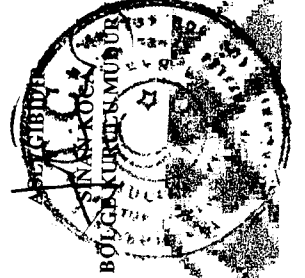

Ozlem GOKPINAR
Mühendis

BOZÜYÜK-DODURGA

Pafta No: 123-a-19-d

7552

BİLECİK İLİ BOZÜYÜK İLÇESİ DODURGA BELDESİ
GAVUR TEPEŞİ YERLEŞİMİ
..... III. (ÜÇ) DERECE ARKEOLOJİK SİT SINIRI

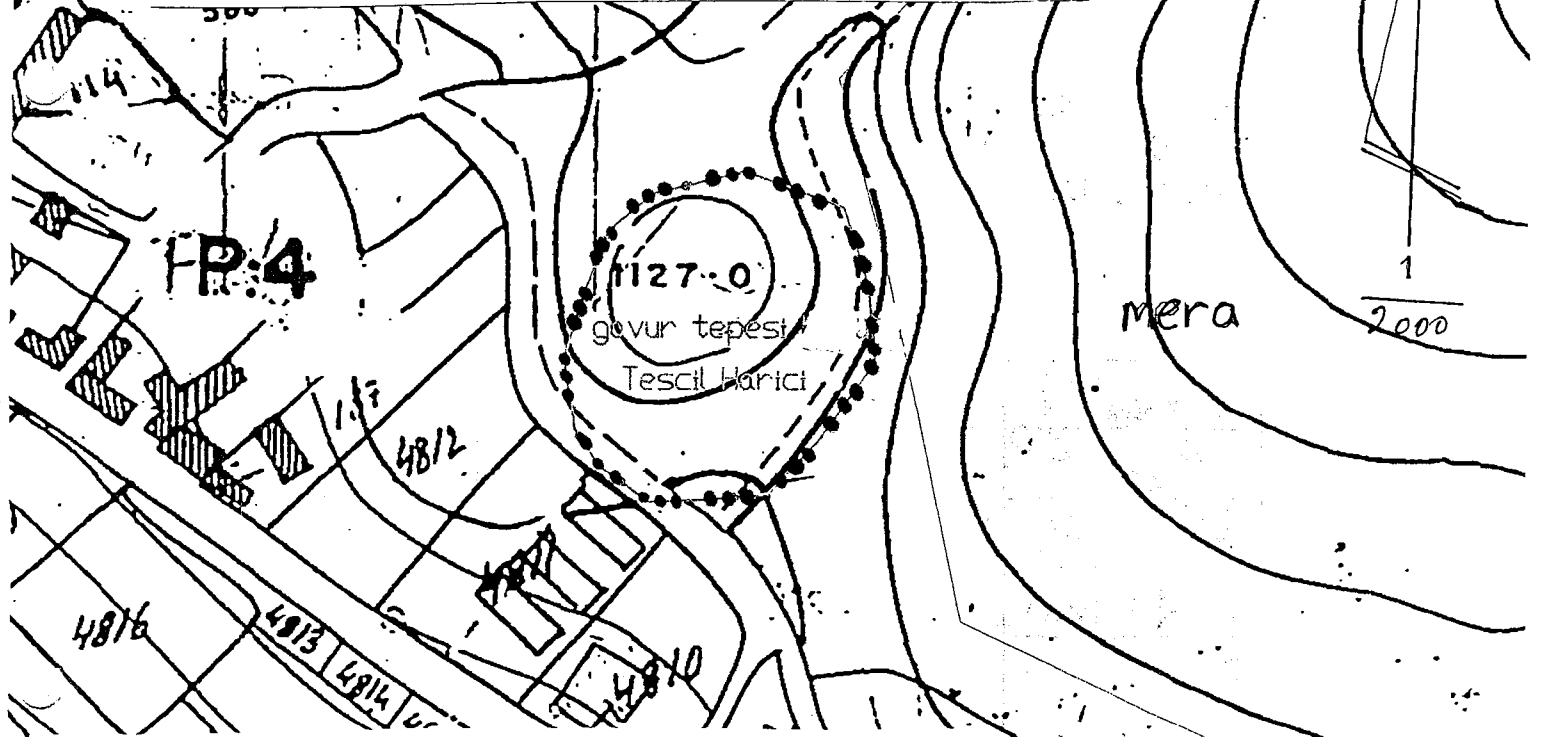

T.C.
KÜLTÜR VE TURİZM BAKANLIĞI
KÜLTÜR VARLIKLARI VE MÜZELER GENEL MÜDÜRLÜĞÜ
ESKİŞEHİR KÜLTÜR VARLIKLARINI KORUMA BÖLGE KURULU'NUN
26.02.2015 TARİH VE 3030 SAYILI KARARI
EKİDİR.

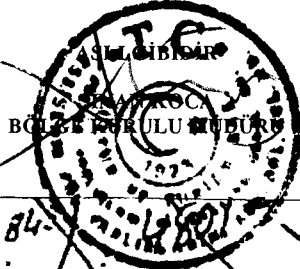

493

Cemal KAYIKÇI
Kontrol Mühendisi

799

1577

AVRUPA KONSEYİ	KÜLTÜREL VARLIKLARI KORUMA ENVANTERİ K.V.K.E		SİT	ENVANTER NO:	
TÜRKİYE	ESKİŞEHİR KÜLTÜR VARLIKLARINI KORUMA BÖLGE KURULU			HARİTA NO:	
İli: Bilecik	İlçesi: Bozüyük	Mahalle Veya Köyü: Dodurga	Pafta:	Ada:	Parsel:
Adı:	Gavur Tepesi Yerleşimi				

GENEL TANIM: Söz konusu arkeolojik alan Dodurga Belde merkezinde Dodurga sağlık ocağının kuzeyinde yer almaktadır. Yaklaşık 15 metre yükseklikte doğal bir tepenin üzerinde yayılım gösteren yerleşim alanının yüzeyinde çok seyrek seramik parçalarına rastlanmaktadır. Etrafı yol ve uçurumla çevrili alanın üzerinde az sayıda ağaç bulunmaktadır

Koruma Şimdiki Tehlikeler: Korunmasız. Yapılaşma tehlikesi.

Şimdiki Durum:

Koruma Derecesi: III. (Üç) Derece Arkeolojik Sit

Sit Potansiyeli:

HAZIRLAYANLAR: TARİH: 05.02.2015

Necdet BAYBOSTAN
Arkeolog

Necdet Baybostan

Şimdiki Koruma: Korunmasız.

Özlem GÖKPINAR DEMİRCİ
Harita Mühendisi

Özlem Gökpınar Demirci

T.C.
KÜLTÜR VE TURİZM BAKANLIĞI
KÜLTÜR VARLIKLARI VE MÜZELER GENEL MÜDÜRLÜĞÜ
ESKİŞEHİR KÜLTÜR VARLIKLARINI KORUMA BÖLGE KURULU'NUN
26.02.2015 TARİH VE 3030 SAYILI KARARI
EKİDİR.



KONTROL EDEN: Sinan KOCA

TARİH : 05.02.2015 Bölge Kurulu Müdürü

Sinan Koca

KURUL KARARLARI:

Yayın Dizisi: -

REVİZYON:
GEEAYK ONAYI:

Gözetimler:

Konul İsmi: Kurul Karar Tarihi: Kurul Karar No:
BKTVKBK'nun 17.07.1990 tarih, 1203 sayılı karar

