

T.C.
KÜLTÜR VE TURİZM BAKANLIĞI
Erzurum Kültür Varlıklarını Koruma Bölge Kurulu

KARAR

Toplantı Tarihi ve No : 20.02.2015-90
Karar Tarihi ve No : 20.02.2015-1551

Toplantı Yeri:ERZURUM

Karayolları Genel Müdürlüğü'nce yapılması planlanan Pülümür-Horasan Otoyol Projesi Erzurum ve Erzincan İlleri ve İlçeleri sınırlarından geçen çalışma koridoru için hazırlanan güzergahın yazı ekinde gönderildiği ve söz konusu koridorun Müdürlüğümüzün yetki ve sorumluluk sahasında kalan kısmının incelenerek Bakanlığımız görüşüne esas olacak görüşün Bakanlığımız Kültür Varlıkları ve Müzeler Genel Müdürlüğüne iletilmesi hususundaki Kültür Varlıkları ve Müzeler Genel Müdürlüğünün 09.04.2013 tarih ve 70110 sayılı yazısı gereği Erzurum Bölge Kurulu Müdürlüğü uzmanlarınca yerinde yapılan inceleme sonucu tespit edilen Erzurum İli, Aşkale İlçesi, Çiftlik Mahallesi sınırları içerisinde bulunan menfezin değerlendirilmesi hususundaki 2014/518 sayılı rapor okundu, dosyasındaki bilgi belgeler incelendi, yapılan görüşme sonucunda;

Erzurum İli, Aşkale İlçesi, Çiftlik Mahallesi sınırları içerisinde, herhangi bir sit alanı içinde yer almayan, tapunun 101 ada, 218 parsel numarasında kayıtlı menfezin korunması gerekli taşınmaz kültür varlığı olarak tescil edilmesine, yapı grubunun "I. grup" olarak belirlenmesine, koruma alanının kararımız eki haritada ED50 UTM 6 derecelik ve ED50 UTM 3 derecelik koordinat sistemiyle işaretlendiği şekliyle belirlenmesine karar verildi.

ASLI GİBİDİR

Lokman KEMALOĞLU
Bölge Kurulu Müdürü



BAŞKAN
Prof.Dr. Hüseyin YURTTAŞ
(İmza)

BAŞKAN YARDIMCISI
Sevda KESKİN
(İmza)

ÜYE
Yrd.Doç.Dr. Ali Yalçın TAVUKÇU
(İmza)

ÜYE
Yrd.Doç.Dr. Selman CAN
(İmza)

ÜYE
Duran KURNAZ
(İmza)

ÜYE
Arzu SIRMACI
(İmza)

ÜYE

TEMSİLCİ ÜYE
Büyükşehir Belediyesi
Temsilcisi
(Bulunmadı)

TEMSİLCİ ÜYE
Şenol POLAT
Aşkale Belediyesi
Temsilcisi
(İmza)

TEMSİLCİ ÜYE

TEMSİLCİ ÜYE

İLİ : ERZURUM
İLÇESİ : ASKALE
MAH: = ÇİFTLİK
ADA : 101
PARSEL = 218-156-173,178,176,221

EYUPOĞLU

YENİKÖY

ERZURUM KÜLTÜR VARLIKLARINI KORUMA
BÖLGE KURULUNUN 2002/2015.....
GÜN VE ...1551..... SAYILI KARAR EKİDİR

101 ADA

5000

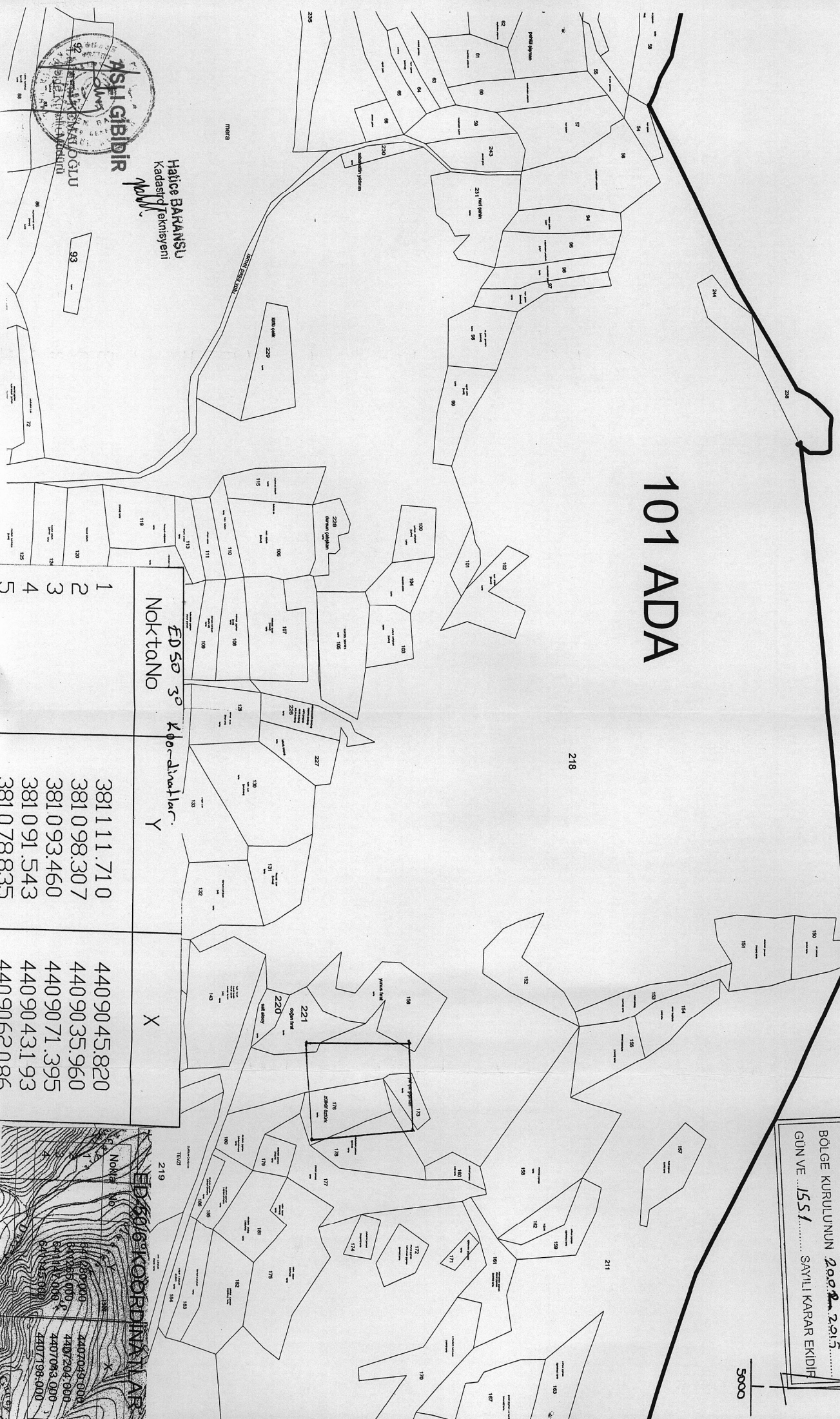

HAJİCE BAKANLIĞI
KADASTRO TEKNİSYENİ

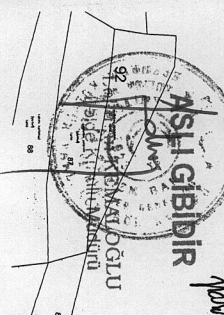

Noktano	Koordinatlar	Y	X
1	381111.710		4409045.820
2	381098.307		4409035.960
3	381093.460		4409071.395
4	381091.543		4409043.193
5	381078.835		4409062.086

