

T.C.
KÜLTÜR VE TURİZM BAKANLIĞI
DİYARBAKIR KÜLTÜR VARLIKLARINI
KORUMA BÖLGE KURULU
KARAR

Toplantı Tarihi ve No : 19.03.2015-115
Karar Tarihi ve No : 19.03.2015-3134
Dosya No : 47.07.23

Toplantı Yeri
DİYARBAKIR

Mardin İli, Derik İlçesi, Cevizpınar Mahallesi sınırları dahilinde bulunan, Diyarbakır Kültür ve Tabiat Varlıklarını Koruma Bölge Kurulunun 15.06.2010 gün ve 3232 sayılı kararıyla tescil edilen Hırbe Yerleşim Yeri'nin sit sınırlarının, taşınmaz kültür varlıklarının Türkiye Ulusal Envanter Sistemi (TUES) kapsamında sayısallaştırılmasına ilişkin; Diyarbakır Kültür Varlıklarını Koruma Bölge Kurulu Müdürlüğü'nün 13.03.2015 gün ve 950 sayılı raporu okundu. Ekleri ve konuya ilişkin bilgi, belgeler incelendi. Yapılan görüşmeler sonunda;

Taşınmaz Kültür Varlıklarının konum bilgilerinin Türkiye Ulusal Envanter Sistemi (TUES) kapsamında sayısallaştırılması amacı ile hazırlanan, Mardin İli, Derik İlçesi, Cevizpınar Mahallesi, sınırları dahilinde bulunan Hırbe Yerleşim Yeri'nin I. Derece Arkeolojik Sit Alanı sınırlarını gösteren koordinatlı haritasının uygun olduğuna,

-Sayısallaştırma sonucu sit sınırlarını gösteren koordinatlar içinde kalan parsellerin tapu kütüğü beyanlar hanesine "korunması gerekli taşınmaz kültür varlığı" şerhinin konulmasına, daha önce şerh verilen parsellerin koordinatlar dışında kalması durumunda ise şerhin kaldırılması gerektiğine,

- Hırbe Yerleşim Yeri'nin koruma esasları ve kullanma şartlarının, 2863 sayılı Kanunun 17. Maddesi gereğince, Kültür ve Tabiat Varlıklarını Koruma Yüksek Kurulunun, Arkeolojik Sitler, Koruma ve Kullanma Koşulları Başlıklı 05.11.1999 gün ve 658 sayılı ilke kararının 1. Madde'sinde bahsedilen hususlar çerçevesinde belirlenmesine karar verildi.

ASLI GİBİDİR.

Mihriban KARAASLAN
Bölge Kurulu Müdürü

İLİ	: MARDİN		
İLÇESİ	: DERİK		
KÖYÜ	: -		
MAHALLE	: CEVİZPINAR		
PAFTA NO	ADA NO	PARSEL NO	YÜZÖLÇÜMÜ
N44B11C	595/596	7/10/20/21 22/23/24/27	56025.417 m ²
SAHİBİ			
CİNSİ			

SİT ALANLARI

SİT ALANININ	
ADI	HİRBE YERLEŞİM YERİ
MEVKİİ	CEVİZPINAR MAH. HİRBE MEVKİİ
BULUNDUĞU BÖLGE	DERİK MERKEZİNİN GÜNEYDOĞUSUNDA
1-İ Derece Ark Sıt sınırı	← ————— →
3- Kadastro sınırı	—————

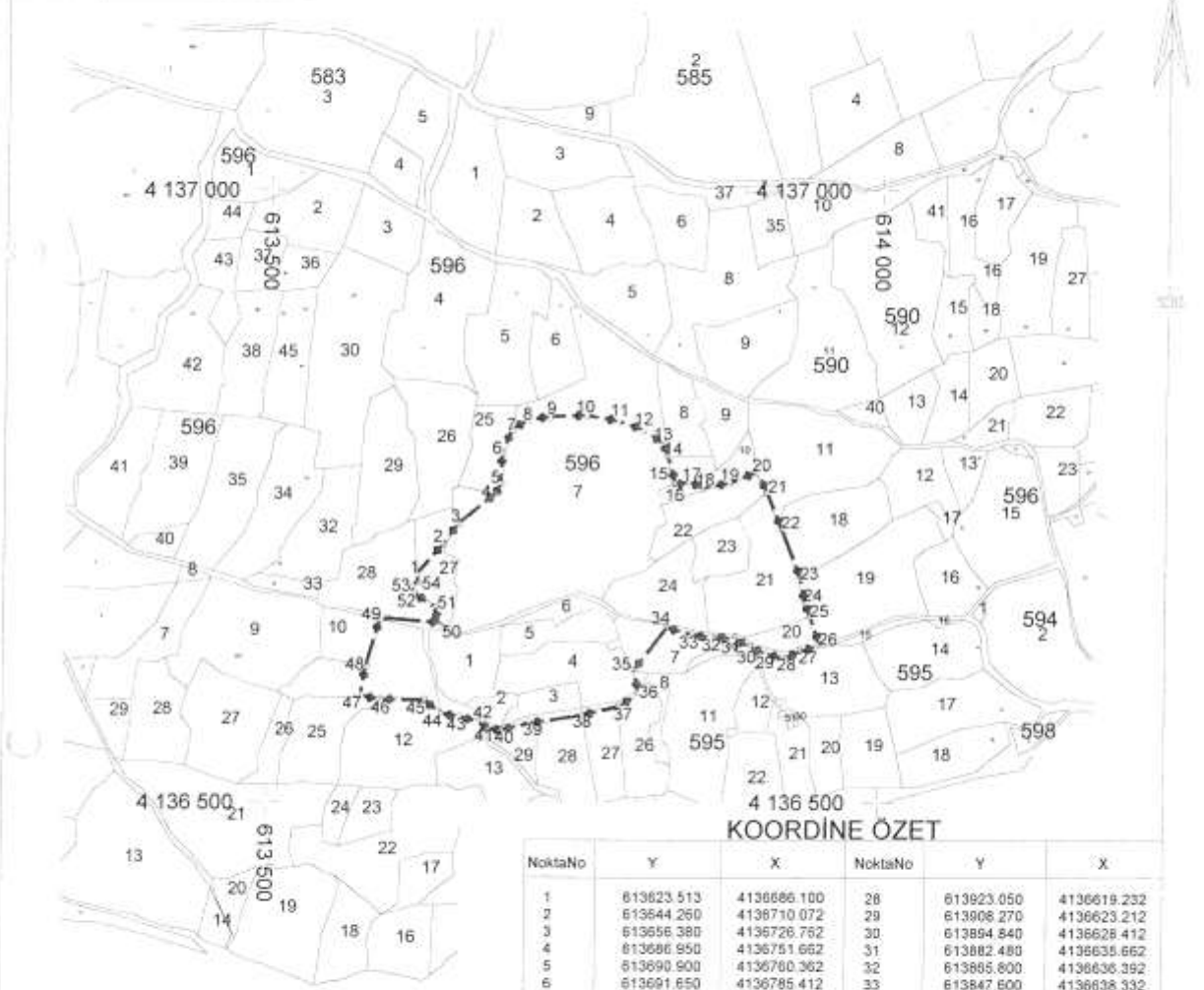

KOORDİNE ÖZET

NoktaNo	Y	X	NoktaNo	Y	X
1	613623.513	4136666.100	28	613923.050	4136619.232
2	613644.260	4136710.072	29	613908.270	4136623.212
3	613656.380	4136726.762	30	613894.840	4136628.412
4	613686.950	4136751.662	31	613882.480	4136635.662
5	613690.900	4136760.362	32	613865.800	4136636.392
6	613691.650	4136785.412	33	613847.600	4136638.332
7	613699.480	4136803.592	34	613826.340	4136644.652
8	613711.067	4136810.814	35	613799.140	4136608.992
9	613729.609	4136813.695	36	613802.610	4136589.542
10	613759.313	4136814.595	37	613788.100	4136579.612
11	613785.416	4136810.274	38	613757.610	4136572.592
12	613805.578	4136803.073	39	613714.590	4136565.892
13	613821.610	4136791.962	40	613691.150	4136560.142
14	613825.090	4136782.612	41	613681.280	4136561.182
15	613830.970	4136760.552	42	613673.610	4136566.832
16	613833.260	4136757.932	43	613658.110	4136571.152
17	613843.590	4136761.002	44	613643.160	4136573.622
18	613854.780	4136755.272	45	613629.600	4136584.832
19	613876.840	4136759.802	46	613593.690	4136588.312
20	613898.790	4136768.842	47	613578.150	4136588.052
21	613906.100	4136752.692	48	613582.090	4136610.672
22	613918.420	4136723.332	49	613593.350	4136649.062
23	613934.240	4136682.642	50	613642.330	4136645.082
24	613937.920	4136682.202	51	613637.730	4136660.192
25	613942.450	4136691.732	52	613620.700	4136671.902
26	613950.170	4136629.042	53	613618.800	4136676.702
27	613935.720	4136625.352	54	613624.410	4136679.052

HARİTA KOORDİNATLARININ DATUMU

Koordinatlar ;
 Projeksiyon=UTM (3)
 Elipsoid =EUROPEN 1950
 Datum =ED50
 Dilim Orta Meridyeni=39 derece
 Dilim Geniřliđi=3derece
 Başlangıç Epođu=-