

T.C.
KÜLTÜR VE TURİZM BAKANLIĞI
DİYARBAKIR KÜLTÜR VARLIKLARINI
KORUMA BÖLGE KURULU
KARAR

Toplantı Tarihi ve No : 19.03.2015-115
Karar Tarihi ve No : 19.03.2015-3140
Dosya No : 47.07/27

Toplantı Yeri
DİYARBAKIR

Mardin İli, Derik İlçesi, Dumanlı Mahallesi(Köyü) sınırları dahilinde bulunan, Diyarbakır Kültür ve Tabiat Varlıklarını Koruma Bölge Kurulu'nun 15.06.2010 gün ve 3234 sayılı kararıyla tescil edilen, Remok Tepe Höyüğü'nün, Türkiye Ulusal Envanter Sistemi (TUES) kapsamında sayısallaştırılmasına ilişkin; Diyarbakır Kültür Varlıklarını Koruma Bölge Kurulu Müdürlüğü'nün 06.03.2015 gün ve 864 sayılı raporu okundu. Ekleri ve konuya ilişkin bilgi, belgeler incelendi. Yapılan görüşmeler sonunda;

Taşınmaz Kültür Varlıklarının konum bilgilerinin Türkiye Ulusal Envanter Sistemi (TUES) kapsamında sayısallaştırılması amacı ile hazırlanan Mardin İli, Derik İlçesi, Dumanlı Mahallesi(Köyü) sınırları dahilinde bulunan Remok Tepe Höyüğü'nün I. Derece Arkeolojik Sit sınırlarını gösteren koordinatlı haritasının uygun olduğuna,

Sayısallaştırma sonucu sit sınırlarını gösteren koordinatlar içerisinde kalan parsellerin tapu kütüğünün beyanlar hanesine "korunması gerekli taşınmaz kültür varlığı" şerhinin konulmasına, daha önce şerh verilen parsellerin onaylı koordinatlar dışında kalması durumunda ise şerhin kaldırılması gerektiğine,

Remok Tepe Höyüğü'nün koruma esasları ve kullanma şartlarının, 2863 sayılı Kanunun 17. Maddesi gereğince, Kültür ve Tabiat Varlıklarını Koruma Yüksek Kurulunun, Arkeolojik Sitler, Koruma ve Kullanma Koşulları Başlıklı 05.11.1999 gün ve 658 sayılı ilke kararının 1. Madde'sinde bahsedilen hususlar çerçevesinde belirlenmesine karar verildi.

ASLI GİBİDİR

Zeynep K.SAYLIK
Bölge Kurulu Müdürü V.

İLİ	: MARDİN	
İLÇESİ	: DERİK	
KÖYÜ	: DUMANLI	
MAHALLE	: -	
PAFTA NO	ADA NÖPARSELNO	YÜZÖLÇÜMÜ
N46A19A	53/451	8851,718 m ²
SAHİBİ		
CİNSİ		

SİT ALANLARI

SİT ALANININ	
ADI	REMOK TEPE HÖYÜĞÜ
MEVKİİ	DUMANLI KÖYÜ MEVKİİ
BULUNDUĞU BÖL	DERİK MERKEZİNİN GÜNEYBATIŞI
1-1 Derece Ark Sit sınırı	◄—————►
2- Kadastro sınırı	—————

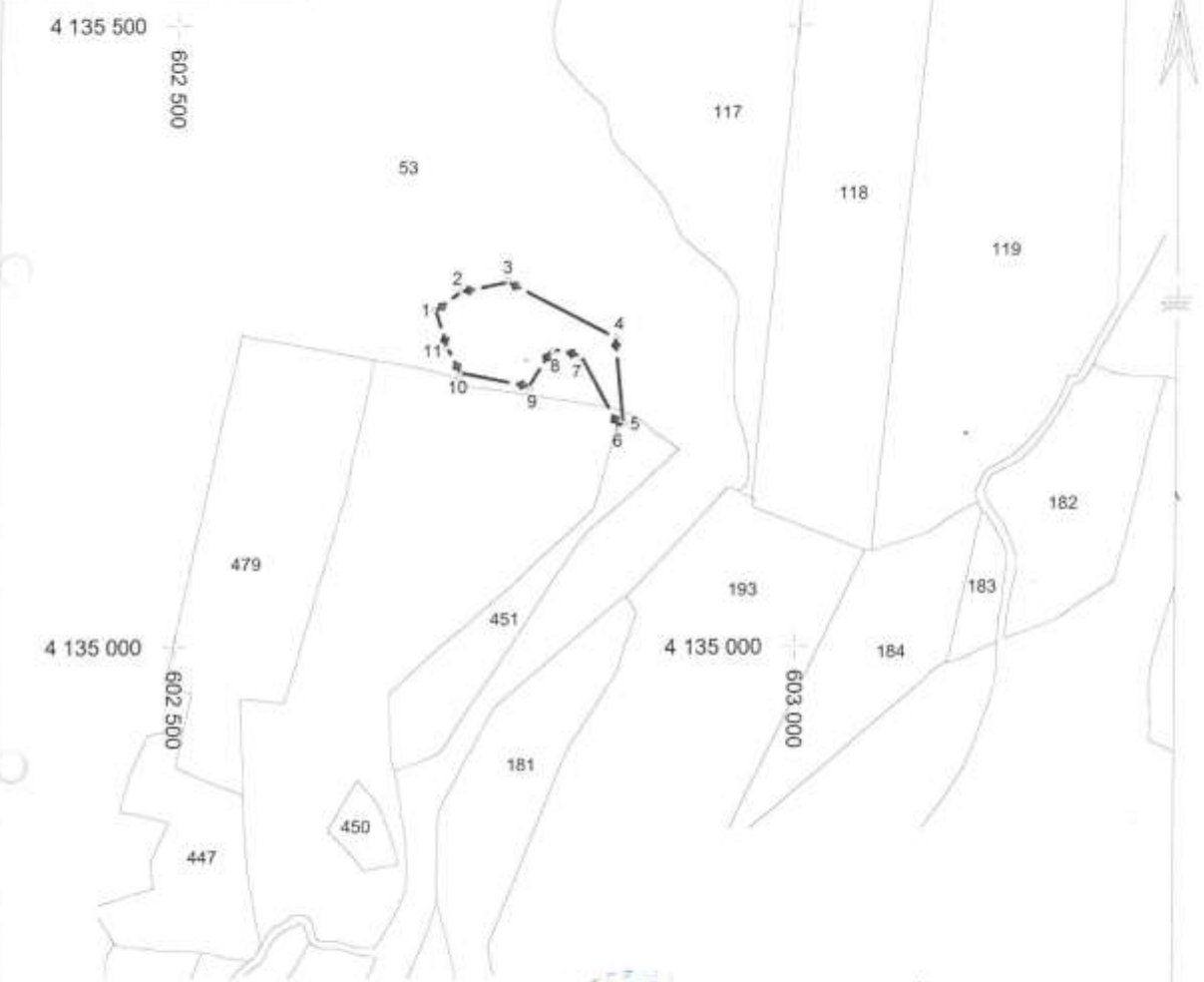

HARİTA KOORDİNATLARININ DATUMU

Koordinatlar ;
 Projeksiyon=UTM (3)
 Elipsoid =EUROPEN 1950
 Datum =ED50
 Dilim Orta Meridyeni=39 derece
 Dilim Geniřliđi=3derece
 Bařlangıç Epođu=-



T.C.
 Diyarbakır Kùltür
 Varlıklarını Koruma Bölge Kurulunun
 13.03.2015 Gün ve 3140

KOORDİNE ÖZET

NoktaNo	Y	X
1	602707.083	4135271.112
2	602728.091	4135287.119
3	602767.107	4135295.122
4	602855.142	4135250.104
5	602862.145	4135180.076
6	602856.142	4135176.074
7	602825.130	4135233.097
8	602803.121	4135238.099
9	602785.114	4135208.004
10	602728.091	4135219.092
11	602717.087	4135240.100