

T.C.
KÜLTÜR VE TURİZM BAKANLIĞI
DİYARBAKIR KÜLTÜR VARLIKLARINI
KORUMA BÖLGE KURULU
KARAR

Toplantı Tarihi ve No : 19.03.2015-115
Karar Tarihi ve No : 19.03.2015-3141
Dosya No : 47.07/28

Toplantı Yeri
DİYARBAKIR

Mardin İli, Derik İlçesi, Hisaraltı Mahallesi(Köyü) sınırları dahilinde bulunan, Diyarbakır Kültür ve Tabiat Varlıklarını Koruma Bölge Kurulu'nun 15.06.2010 gün ve 3236 sayılı kararıyla tescil edilen, Rabat Kalesi ve Harabeleri'nin, Türkiye Ulusal Envanter Sistemi (TUES) kapsamında sayısallaştırılmasına ilişkin; Diyarbakır Kültür Varlıklarını Koruma Bölge Kurulu Müdürlüğü'nün 06.03.2015 gün ve 864 sayılı raporu okundu. Ekleri ve konuya ilişkin bilgi, belgeler incelendi. Yapılan görüşmeler sonunda;

Taşınmaz Kültür Varlıklarının konum bilgilerinin Türkiye Ulusal Envanter Sistemi (TUES) kapsamında sayısallaştırılması amacı ile hazırlanan Mardin İli, Derik İlçesi, Hisaraltı Mahallesi(Köyü) sınırları dahilinde bulunan Rabat Kalesi ve Harabeleri'nin I. Derece Arkeolojik Sit sınırlarını gösteren koordinatlı haritasının uygun olduğuna,

Sayısallaştırma sonucu sit sınırlarını gösteren koordinatlar içerisinde kalan parsellerin tapu kütüğünün beyanlar hanesine "korunması gerekli taşınmaz kültür varlığı" şerhinin konulmasına, daha önce şerh verilen parsellerin onaylı koordinatlar dışında kalması durumunda ise şerhin kaldırılması gerektiğine,

Rabat Kalesi ve Harabeleri'nin koruma esasları ve kullanma şartlarının, 2863 sayılı Kanunun 17. Maddesi gereğince, Kültür ve Tabiat Varlıklarını Koruma Yüksek Kurulunun, Arkeolojik Sitler, Koruma ve Kullanma Koşulları Başlıklı 05.11.1999 gün ve 658 sayılı ilke kararının 1. Madde'sinde bahsedilen hususlar çerçevesinde belirlenmesine karar verildi.

ASLI GİBİDİR

Zeynep K.SAYLIK
Bölge Kurulu Müdürü V.

İLİ	: MARDİN		
İLÇESİ	: DERİK		
KÖYÜ	: HİSARALTI		
MAHALLE	: -		
PAFTA NO	ADA NO	PARSEL NO	YÜZÖLÇÜMÜ
N44A09C	-	4548	166172.774 m ²
N44A10D	-		
SAHİBİ			
CİNGİ			

SİT ALANLARI

SİT ALANININ	
ADI	RABAT KALESİ VE HARABELERİ
MEVKİİ	HİSARALTI KÖYÜ MEVKİİ
BULUNDUĞU BÖL	DERİK MERKEZİNİN KUZEYBATISI
1- Derece Ark Sıt sınırı	← →
2- Kadastro sınırı	—

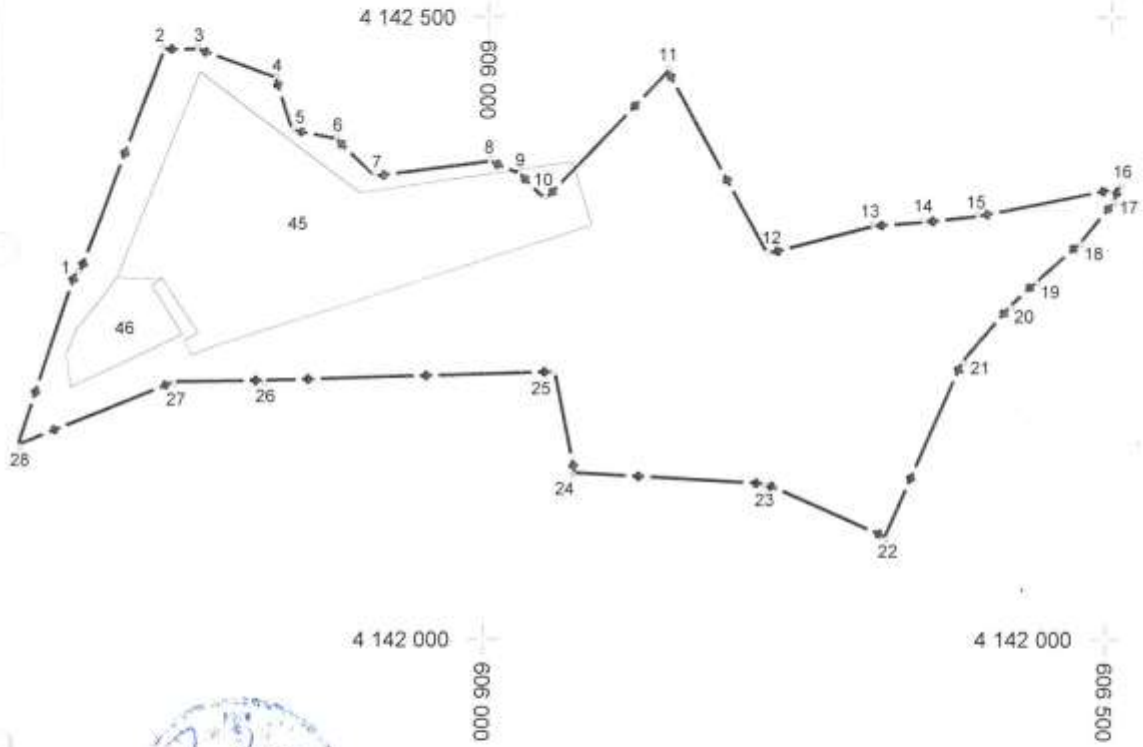

Diyarbakır Kültür
Varlıklarını Koruma Bölge Kurulunun
19.03.2015 gün ve 3262

KOORDİNE ÖZET

NoktaNo	Y	X	NoktaNo	Y	X
1	605671.269	4142295.922	15	606394.558	4142341.941
2	605737.295	4142475.994	16	606509.604	4142364.950
3	605765.306	4142475.994	17	606504.602	4142350.944
4	605829.332	4142452.985	18	606477.591	4142317.931
5	605843.337	4142410.968	19	606442.577	4142286.919
6	605878.351	4142403.966	20	606421.569	4142266.911
7	605909.364	4142373.954	21	606384.554	4142222.893
8	606002.401	4142385.958	22	606323.529	4142080.836
9	606026.411	4142375.954	23	606225.490	4142123.854
10	606046.419	4142355.946	24	606071.429	4142132.857
11	606144.458	4142458.988	25	606054.422	4142213.890
12	606226.491	4142311.929	26	605822.329	4142206.887
13	606310.524	4142333.938	27	605749.300	4142205.886
14	606351.541	4142336.939	28	605626.251	4142155.866

HARİTA KOORDİNATLARININ DATUMU

Koordinatlar ;
Projeksiyon=UTM (3)
Elipsoid =EUROPEN 1950
Datum =ED50
Dilim Orta Meridyeni=39 derece
Dilim Geniřliđi=3derece
Bařlangıç Epođu=-