

T.C.
KÜLTÜR VE TURİZM BAKANLIĞI
DİYARBAKIR KÜLTÜR VARLIKLARINI
KORUMA BÖLGE KURULU
KARAR

Toplantı Tarihi ve No : 19.03.2015-115
Karar Tarihi ve No : 19.03.2015-3143
Dosya No : 47.01/28

Toplantı Yeri
DİYARBAKIR

Mardin İli, Kızıltepe İlçesi, Şenyurt Beldesi, Salkım Mahallesi(Köyü) sınırları dahilinde bulunan, Diyarbakır Kültür ve Tabiat Varlıklarını Koruma Bölge Kurulu'nun 16.02.2010 gün ve 2900 sayılı kararıyla tescil edilen, Salkım Höyüğü'nün, Türkiye Ulusal Envanter Sistemi (TUES) kapsamında sayısallaştırılmasına ilişkin; Diyarbakır Kültür Varlıklarını Koruma Bölge Kurulu Müdürlüğü'nün 06.03.2015 gün ve 864 sayılı raporu okundu. Ekleri ve konuya ilişkin bilgi, belgeler incelendi. Yapılan görüşmeler sonunda;

Taşınmaz Kültür Varlıklarının konum bilgilerinin Türkiye Ulusal Envanter Sistemi (TUES) kapsamında sayısallaştırılması amacı ile hazırlanan Mardin İli, Kızıltepe İlçesi, Şenyurt Beldesi, Salkım Mahallesi(Köyü) sınırları dahilinde bulunan Salkım Höyüğü'nün III. Derece Arkeolojik Sit sınırlarını gösteren koordinatlı haritasının uygun olduğuna,

Sayısallaştırma sonucu sit sınırlarını gösteren koordinatlar içerisinde kalan parsellerin tapu kütüğünün beyanlar hanesine "korunması gerekli taşınmaz kültür varlığı" şerhinin konulmasına, daha önce şerh verilen parsellerin onaylı koordinatlar dışında kalması durumunda ise şerhin kaldırılması gerektiğine,

Salkım Höyüğü'nün koruma esasları ve kullanma şartlarının, 2863 sayılı Kanununun 17. Maddesi gereğince, Kültür ve Tabiat Varlıklarını Koruma Yüksek Kurulunun, Arkeolojik Sitler, Koruma ve Kullanma Koşulları Başlıklı 05.11.1999 gün ve 658 sayılı ilke kararının 3. Madde'sinde bahsedilen hususlar çerçevesinde belirlenmesine karar verildi.

ASLI GİBİDİR

Zeynep K.SAYLIK
Bölge Kurulu Müdürü V.

İLİ	: MARDIN		
İLÇESİ	: KIZILTEPE		
KÖYÜ	: SALKIM		
MAHALLE	: ŞENYURT BELDESİ		
PAFTA NO	ADA NO	PARSEL NO	YÜZÖLÇÜMÜ
N45D15A	103 104 126	1 1/2 5	51822.088 m2
SAHİBİ			
CİNSİ			

SİT ALANLARI

SİT ALANININ	
ADI	SALKIM HOYUĞU
MEVKİİ	ŞENYURT BELDESİ SALKIM KÖYÜ MEVKİİ
BULUNDUĞU BÖL.	KÖY YERLEŞİM ALANI
1- Derece Ark Sıt sınırı	→ → → → →
2- Kadastro sınırı	— — — — —

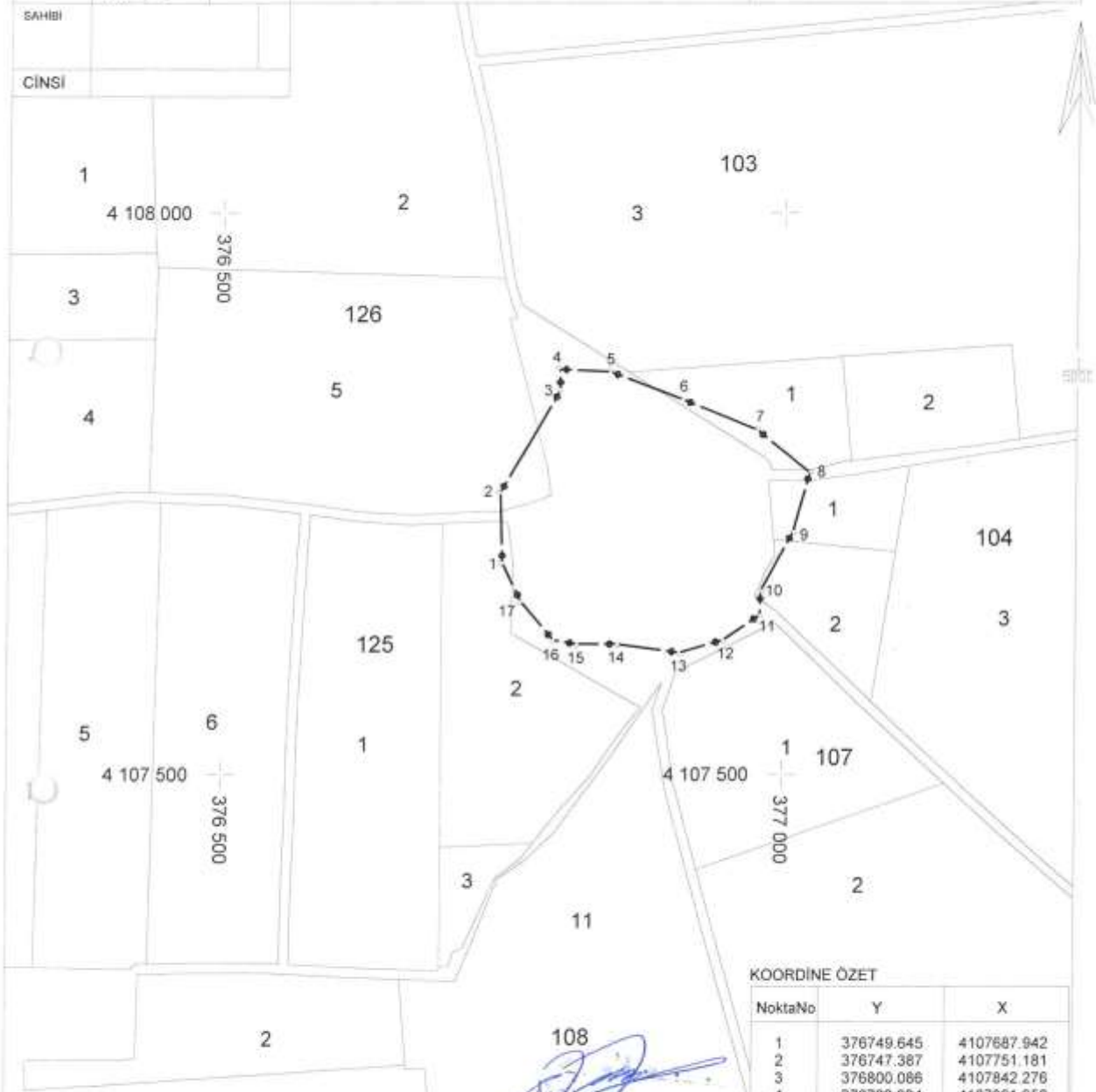

KOORDİNE ÖZET

NoktaNo	Y	X
1	376749.645	4107687.942
2	376747.387	4107751.181
3	376800.086	4107842.276
4	376799.334	4107861.850
5	376846.010	4107859.592
6	376910.756	4107834.748
7	376977.007	4107807.645
8	377025.189	4107769.249
9	377010.132	4107715.797
10	376981.523	4107663.097
11	376980.771	4107641.265
12	376947.645	4107618.679
13	376908.497	4107607.386
14	376853.539	4107614.915
15	376817.402	4107614.915
16	376795.569	4107618.679
17	376766.208	4107653.311

HARİTA KOORDİNATLARININ DATUMU

Koordinatlar ;
 Projeksiyon=UTM (3)
 Elipsoid =EUROPEN 1950
 Datum =ED50
 Dilim Orta Meridyeni=42 derece
 Dilim Genişliği=3derece
 Başlangıç Epoğu=-

108

 Zeynep K. SAYLIK
 ARKEOLOG

T.C.
 Diyarbakır Kültür
 Varlıklarını Koruma Bölge Kurulunun
 29.03.2015 tarih ve 3143
 sayılı kararı ile