

T.C.
KÜLTÜR VE TURİZM BAKANLIĞI
MUĞLA KÜLTÜR VARLIKLARINI KORUMA BÖLGE KURULU
K A R A R

Toplantı Tarihi ve No : 02.04.2015-152
Karar tarihi ve No : 02.04.2015- 3246

Toplantı Yeri
MUĞLA

Muğla İli, Yatağan İlçesi, Çakırlar Köyü, Bucakbeleni Mevki, Asar Tepe üzerinde tespit edilen arkeolojik kalıntıların tesciline ilişkin, Kurulumuzun 17.01.2013 gün ve 1321 sayılı kararı, Maden İşleri Genel Müdürlüğünün 07.02.2013 gün ve 601658 ile 11.04.2013 gün ve 651027sayılı yazıları, Muğla İl Özel İdaresi İmar ve Kentsel İyileştirme Müdürlüğünün 28.02.2013 gün ve 3479 ile 14.08.2013 gün ve 14338 sayılı yazıları ve 30.03.2015 tarihli Müdürlük uzman raporu okundu, ekleri ve işlem dosyası incelendi, yapılan görüşmeler sonunda;

Muğla İli, Yatağan İlçesi, Çakırlar Köyü, Bucakbeleni Mevki, Asar Tepe üzerinde tespit edilen arkeolojik kalıntıların tesciline ilişkin, 2863 sayılı Yasa ile Kültür ve Tabiat Varlıklarını Koruma Yüksek Kurulunun 05.11.1999 gün ve 658 sayılı ilke kararı doğrultusunda, kararımız eki 1/25000 ölçekli haritada sınırlarının belirlendiği şekliyle I. derece arkeolojik sit alanı olarak tesciline karar verildi.

MUĞLA İLİ, YATAĞAN İLÇESİ
ÇAKIRLAR MAHALLESİ
ARKEOLOJİK SİT ALANI TESCİL HARİTASI

GÖSTERİM

1. DERECE ARKEOLOJİK SİT SINIRI

ÖLÇEK:1/25000



K

1.DERECE ARKEOLOJİK SİT ALANI SINIRI
KOORDİNATLARI (ED50-UTM6)

NoktaNo	Y	X
1	606011.83	4148574.61
2	605997.35	4148463.20
3	605996.23	4148212.55
4	606031.88	4148086.67
5	606076.44	4148000.89
6	606156.65	4147952.99
7	606213.47	4147940.73
8	606243.54	4147947.42
9	606265.82	4147980.84
10	606289.22	4148081.10
11	606305.93	4148227.03
12	606313.73	4148362.94
13	606302.59	4148465.43
14	606256.91	4148548.98
15	606193.41	4148586.86
16	606157.76	4148629.19
17	606115.43	4148649.25
18	606075.26	4148640.12

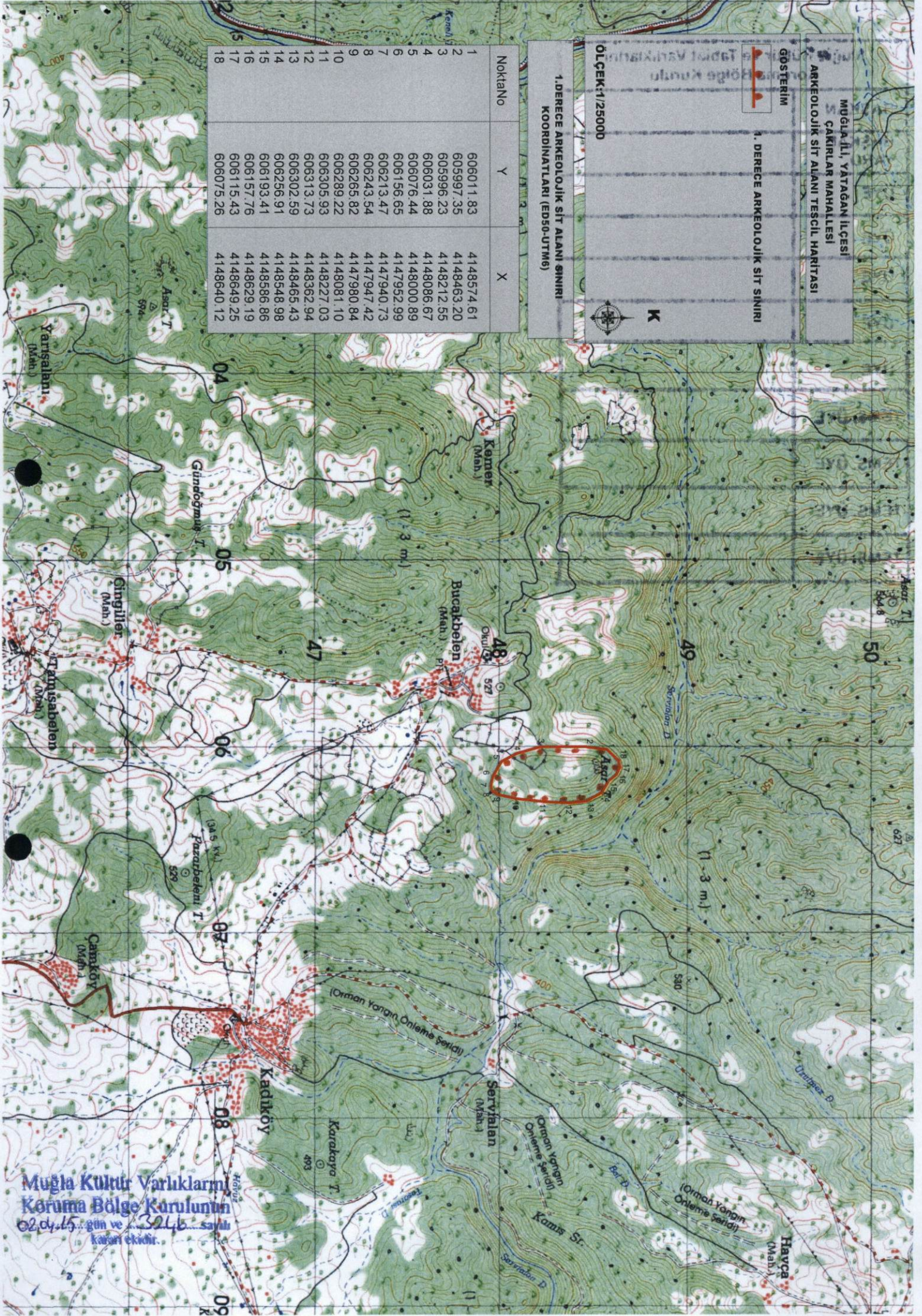

Muğla Kültür Varlıklarını
Koruma Bölge Kurulunun
02.04.15 gün ve 3246 sayılı
kararı ektidir.