

T.C.
KÜLTÜR VE TURİZM BAKANLIĞI
Kayseri Kültür Varlıklarını Koruma Bölge Kurulu

KARAR

Toplantı No. Ve Tarihi: 103 - 27.03.2015

Karar No. Ve Tarihi : 1499- 27.03.2015

Toplantı Yeri

KAYSERİ

Yozgat ili, Boğazlıyan ilçesi, Yenipazar Kasabası, Selanik Mahallesi, tapunun 126 ada, 115 parselinde ve kadastro harici alanda yer alan, Yozgat Müze Müdürlüğü uzmanlarınca tespit edilen ve tescil kaydı bulunmayan “Karahöyük Höyüğü ’nün” 2863 sayılı yasanın 6. maddesi kapsamına giren özellikler taşıması nedeniyle 1. Derece arkeolojik sit alanı olarak tescilinin değerlendirilmesine yönelik Yozgat Valiliği, İl Kültür ve Turizm Müdürlüğü, Müze Müdürlüğü’nün 15.12.2014 tarih ve 1589 sayılı yazısı ile bahse konu alanın tesciline ilişkin Yozgat Valiliği, İl Kültür ve Turizm Müdürlüğü, Müze Müdürlüğü’nün 19.01.2015 gün ve 75 sayılı; Kültür ve Turizm Bakanlığı, Yatırım ve İşletmeler Genel Müdürlüğü’nün 26.01.2015 tarih ve 15379 sayılı; Yozgat Valiliği, Çevre ve Şehircilik İl Müdürlüğü’nün 21.01.2015 tarih ve 212 sayılı; Enerji ve Tabii Kaynaklar Bakanlığı, Maden İşleri Genel Müdürlüğü’nün 27.01.2015 tarih ve 31870 sayılı; Yenipazar Belediye Başkanlığının 27.01.2015 tarih ve 46 sayılı; Yozgat İl Özel İdaresi, İmar ve Kentsel İyileştirme Müdürlüğü’nün 28.01.2015 tarih ve 794 sayılı, görüş yazıları ile Koruma Bölge Kurulu Müdürlüğü raportörlerinin 23.03.2015 tarih ve 242 sayılı raporu okundu; raportörün açıklamaları dinlendi, dosyasındaki bilgi ve belgeler incelendi, yapılan görüşme sonucunda;

Yozgat ili, Boğazlıyan ilçesi, Yenipazar Kasabası, Selanik Mahallesi, tapunun 126 ada, 115 parselinde ve kadastro harici alanda bulunan “**Karahöyük Höyüğü’nün**”2863 sayılı yasanın 6. maddesi kapsamına giren özellikler taşıması nedeniyle sit fişi üzerindeki 1/5000 ölçekli haritada ve kararımız eki 1/25000 ölçekli haritada koordinatlı olarak belirlenen şekliyle 1. derece arkeolojik sit alanı olarak tescil edilmesine; söz konusu alanda Koruma Yüksek Kurulu’nun 05.11.1999 gün ve 658 sayılı ilke kararında belirtilen koruma esasları ve kullanma koşullarının geçerli olduğuna karar verildi.

Aslı Gibidir

AVRUPA KONSEYİ	DOĞAL VE KÜLTÜREL VARLIKLARI KORUMA ENVANTERİ	D.K.V.K.E	SİT	ENVANTER NO: 51
TÜRKİYE	KÜLTÜR VARLIKLARI VE MÜZELER GENEL MÜDÜRLÜĞÜ			HARİTA NO:
İLİ: YOZGAT	İLÇESİ: BOĞAZLIYAN, YENİPAZAR BELDESİ	MAHALLE / KOY VEYA MEVKİİ SELANIK MAHALLESİ		
KADASTRO: PAFTA :J34-a-07-c Kadastro harici alan ve 126 ada 115 parselde				
ADI: KARAHÖYÜK HÖYÜĞÜ				
GENEL TANIM: İlimiz Boğazlıyan İlçesi, Yenipazar Belediyesi, Selanik Mahallesi sınırları içerisinde 126 ada 115 parselde ve kadastro harici alanda bulunan höyük Yenipazar'ın yaklaşık 5 km güneyinde, Poyrazlı Köyünün ise yaklaşık 4.5 km kuzeybatısında yer almaktadır. Yozgat-Boğazlıyan yolunun 2.5 km batısında bulunan höyüğün çapı yaklaşık 130 metredir. Höyük üzerinde yapılan yüzey incelemesinde Roma ve Geç Roma Dönemine ait seramik parçalarına rastlanmıştır. Ayrıca höyüğün üzerinde yaklaşık 2x4 metre ölçülerinde bir adet kaçak kazı çukuru bulunmaktadır.				
ŞİMDİKİ TEHLİKELER:Kaçak Kazı				
ŞİMDİKİ DURUM: Düz tarım arazileri içerisinde.				
SİT POTANSİYELİ: I. Derece Arkeolojik Sit.			KORUMA DERECEŚİ: I.Derece Arkeolojik Sit.	
ŞİMDİKİ KORUMA:Korumasız.			HAZIRLAYANLAR: Ark.Bahar HASIRCI Ark.Gülzâr KAÇMAZ Ark.Necip BECENE	
ÖNERİLEN KORUMA:I.Derece Arkeolojik Sit Alanı Olarak Tescili ve Kolluk Kuvvetlerince Korunması			KONTROL EDEN: Hasan K. ŞENYURT Müze Müdürü 12.../12/2014	
YAYIN DİZİSİ:			K.K.V.K.B.K KARARLARI	
GÖZLEMLER:			No: .../.../20...	
			REVİZYON: K.K.V.KB.K. ONAYI: .../.../20..	

İLİ: YOZGAT
İLÇESİ: BOĞAZLIYAN
BELDE: YENİPAZAR
MAH: SELANIK

YOZGAT İLİ, BOĞAZLIYAN İLÇESİ, YENİPAZAR BELDESİ, SELANIK MAHALLESİ
KARAHÖYÜK HÖYÜĞÜ

●●●●● I.Derece Arkeolojik Sit Alanı (Öneri)

Bahar HASIRCI Arkeolog
Gülzâr KAÇAMZ Arkeolog
Necip BECENE Arkeolog

Kayseri Kültür Varlıklarının
Koruma Bölge Kurulunun
27.03.15 Gün ve 499.Sayılı
kararı ile

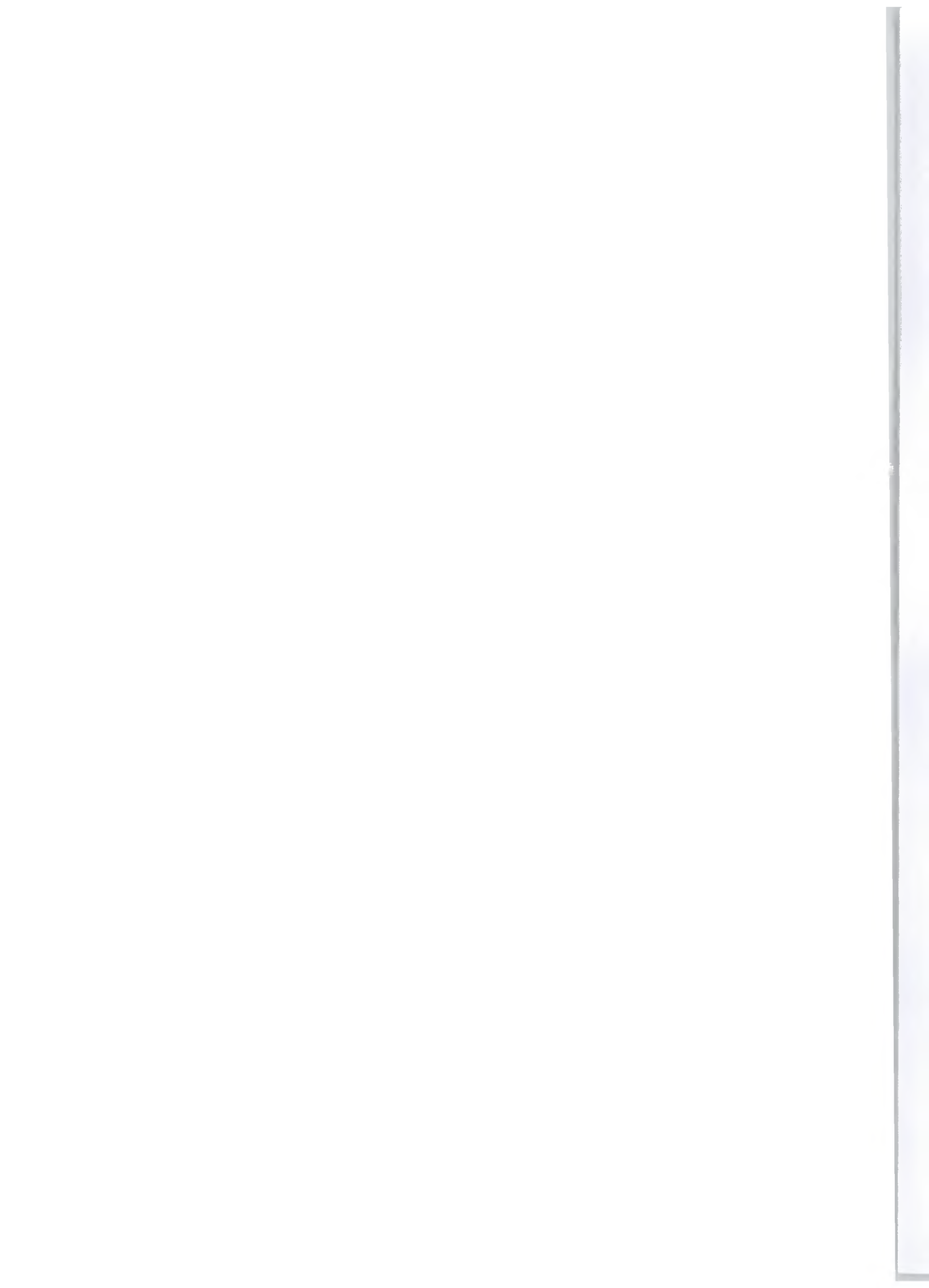

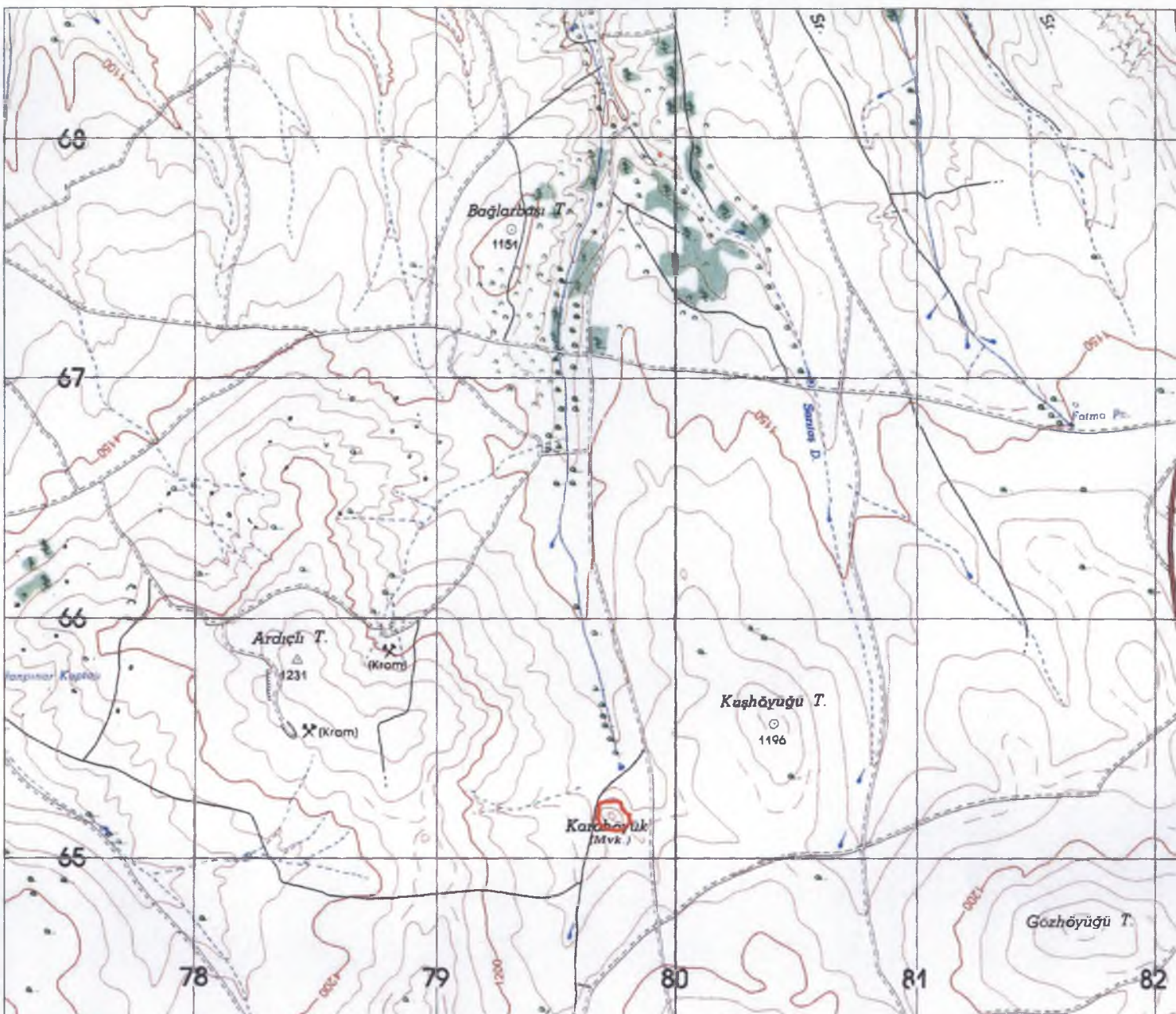

6 DERECELİK ED60 KOORDİNAT LİSTESİ

3 DERECELİK ED60 KOORDİNAT LİSTESİ

NoktaNo	Y	X	NoktaNo	Y	X
40	679826.009	4365149.726	40	421529.00	4365210.00
41	679823.201	4365160.900	41	421526.56	4365221.26
42	679818.576	4365172.924	42	421522.34	4365233.43
43	679815.712	4365192.389	43	421520.13	4365252.98
44	679811.384	4365138.234	44	421514.00	4365198.00
45	679807.407	4365192.975	45	421511.85	4365253.85
46	679792.231	4365208.177	46	421497.18	4365269.55
47	679792.441	4365117.090	47	421494.36	4365178.50
48	679786.640	4365220.591	48	421492.01	4365282.14
49	679785.721	4365232.643	49	421481.48	4365294.22
50	679774.015	4365245.879	50	421480.23	4365307.84
51	679763.227	4365246.513	51	421469.47	4365308.83
52	679764.706	4365110.473	52	421468.42	4365172.80
53	679753.427	4365248.465	53	421459.74	4365311.11
54	679756.997	4365110.289	54	421458.71	4365172.88
55	679743.462	4365249.169	55	421448.80	4365312.14
56	679739.722	4365247.811	56	421448.01	4365310.91
57	679732.911	4365244.995	57	421439.11	4365308.32
58	679721.964	4365117.408	58	421423.93	4365181.18
59	679712.087	4365245.462	59	421418.32	4365309.48
60	679709.619	4365121.140	60	421411.71	4365185.30
61	679698.779	4365129.478	61	421401.18	4365193.99
62	679690.982	4365135.985	62	421393.58	4365200.76
63	679684.454	4365239.324	63	421390.49	4365304.26
64	679683.472	4365143.813	64	421388.33	4365208.83
65	679676.908	4365210.797	65	421382.00	4365276.00
66	679678.629	4365157.405	66	421381.95	4365222.58
67	679675.206	4365171.722	67	421379.00	4365237.00

1. DERECE ARKEOLOJİK SİT ALANI

Attepe
 Kayseri Kültür Varlıklarının
 Koruma Bölge Kurulunun
 Gün ve Sayılı
 karar ekidir.



Kara T.