



T.C.

**KÜLTÜR VE TURİZM BAKANLIĞI**  
**İZMİR 2 NUMARALI KÜLTÜR VARLIKLARINI**  
**KORUMA BÖLGE KURULU**  
**KARAR**

TOPLANTI TARİHİ VE NO : 10.04.2015-210

45.13/68

KARAR TARİHİ VE NO : 10.04.2015-5077

Toplantı Yeri  
İZMİR

Manisa ili Gölarmara ilçesi Kayapınar mahallesinde bulunan 2 (iki) adet Tümülüs'ün tescillenmesi ve açılan kaçak kazı çukurlarının kapatılması talebine ilişkin Manisa Valiliği İl Kültür ve Turizm Müdürlüğü'nün 06.05.2014 tarihli ve 2208 sayılı, 13.05.2014 tarihli ve 2338 sayılı ve 02.06.2014 tarihli ve 2601 sayılı yazısı ve ekleri İzmir II Numaralı Kültür Varlıklarını Koruma Bölge Kurulu Müdürlüğü'nün 03.06.2014 tarihli ve 2363 sayılı yazısı ve eki kurum görüşü haritası, 2863 sayılı Kanununun 7. Maddesi gereği iletilen kurum görüşleri; Kurul Müdürlüğü uzmanlarınca hazırlanan 09.04.2015 tarihli ve 345 sayı ile kayıtlı rapor okundu, ekleri incelendi, yapılan görüşmeler sonunda;

Manisa ili Gölarmara ilçesi Kayapınar mahallesinde bulunan 2 (iki) Adet Tümülüsün kararımız eki 1/5000 ölçekli paftada işaretlenen şekli ile I (birinci) Derece Arkeolojik sit olarak tescil edilmesine, karar eki iki adet tescil fişinin uygun olduğuna, karar verildi.



T.C.

**KÜLTÜR VE TURİZM BAKANLIĞI**  
**İZMİR 2 NUMARALI KÜLTÜR VARLIKLARINI**  
**KORUMA BÖLGE KURULU**  
**KARAR**

TOPLANTI TARİHİ VE NO : 10.04.2015-210

45.13/68

KARAR TARİHİ VE NO : 10.04.2015-5078

Toplantı Yeri  
İZMİR

Manisa ili Gölarmara ilçesi Kayapınar Mahallesiinde bulunan İzmir II Numaralı Kültür Varlıklarını Koruma Bölge Kurulunun 10.04.2015 tarihli ve 5077 sayılı kararı ile I. (birinci) Derece Arkeolojik Sit olarak sınırları belirlenen alanın Geçiş Dönemi Koruma Esasları ve Kullanma Koşullarının belirlenmesi ve açılan kaçak kazı çukurlarını kapatılması gerektiğine ilişkin Kurul Müdürlüğü uzmanlarınca hazırlanan 09.04.2015 tarihli ve 345 sayı ile kayıtlı rapor okundu, ekleri incelendi, yapılan görüşmeler sonunda;

Manisa ili Gölarmara ilçesi Kayapınar Mahallesiinde bulunan ve İzmir II Numaralı Kültür Varlıklarını Koruma Bölge Kurulunun 10.04.2015 tarihli ve 5077 sayılı kararı ile I. (birinci) Derece Arkeolojik Sit olarak sınırlarının belirlenen alanda yer alan taşınmazlara ilişkin Geçiş Dönemi Koruma Esasları ve Kullanma Koşullarının:

I. (birinci) Derece Arkeolojik Sit Sınırları içerisinde ;

“-Bilimsel amaçlı kazıların dışında hiçbir kazı yapılamaz.

- Resmi ve özel kuruluşlarca zorunlu durumlarda yapılacak altyapı uygulamaları için Müze Müdürlüğüne ve varsa Kazı Başkanının görüşüyle talep; Koruma Bölge Kurulunda değerlendirilmeden herhangi bir uygulamaya gidilemez.

-Taş, toprak, kum vb. alınamaz, kireç, taş, tuğla, mermer, kum, maden vb. ocaklar açılmaz, toprak, cüruf, çöp, sanayi atığı ve benzeri malzeme dökülemez.

-Ağaçlandırmaya gidilemez.” olarak belirlenmesine,

- 648 sayılı KHK ile 5226-3386 sayılı Kanun ile değişik 2863 sayılı Yasanın 17. maddesi gereği hazırlanacak koruma amaçlı imar planının değerlendirilmek üzere Kurulumuza iletilmesi gerektiğine,

Alanda açılan kaçak kazı çukurlarının ilgili müzesi denetiminde kapatılmasına; kaçak kazı yapanlar hakkında Manisa Valiliği İl Kültür ve Turizm Müdürlüğüne yasal soruşturma başlatıldığı anlaşıldığından aynı konuya ilişkin ikinci bir yasal soruşturma açılmasının gerekli olmadığına karar verildi.

MANİSA İLİ, GÖLMARMARA İLÇESİ, KAYAALTI MAHALLESİ

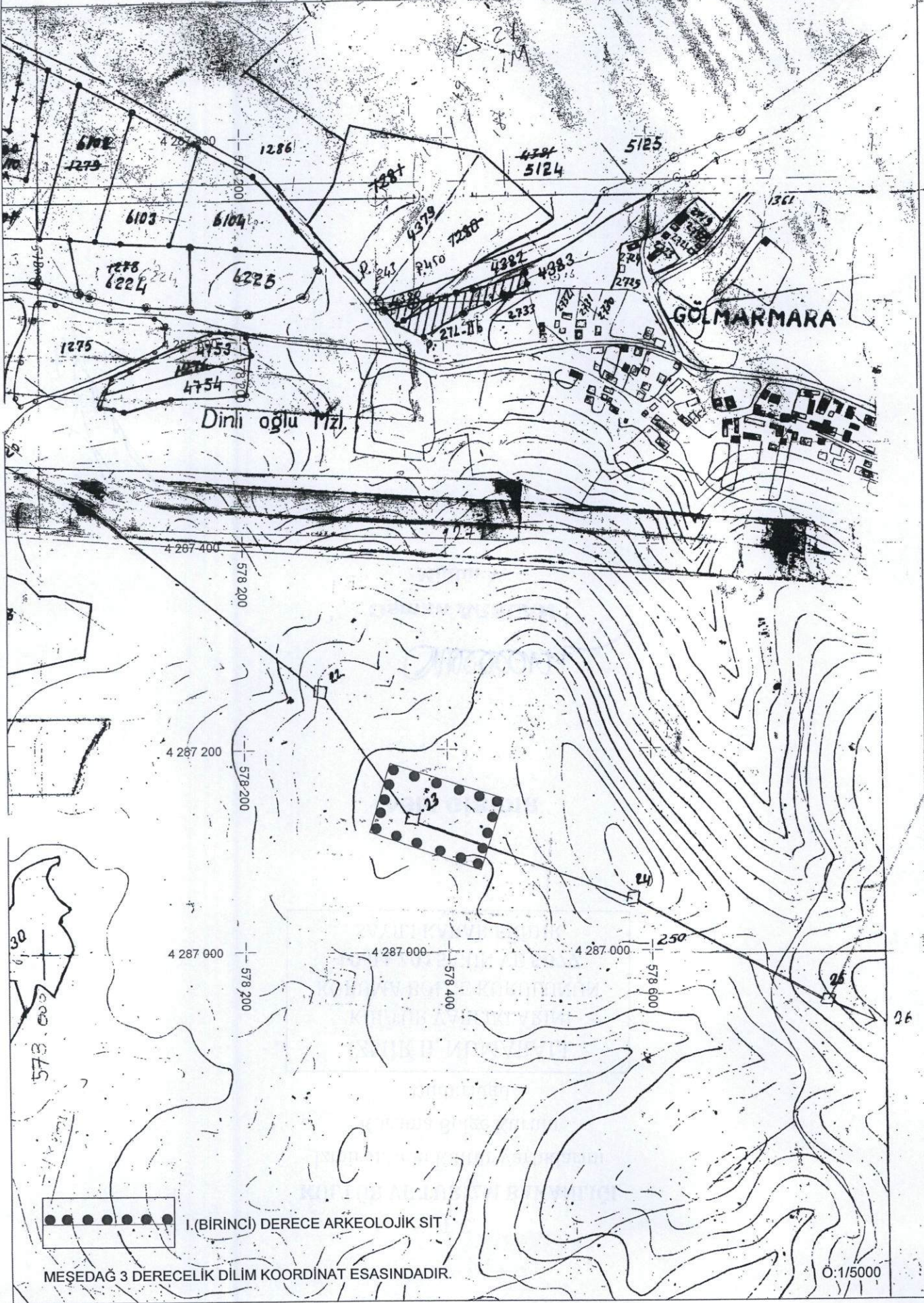

I.(BİRİNCİ) DERECE ARKEOLOJİK SİT

MEŞEDAĞ 3 DERECELİK DİLİM KOORDİNAT ESASINDADIR.

0:1/5000

AVRUPA KONSEYİ	DOĞAL VE KÜLTÜREL VARLIKLARI KORUMA ENVANTERİ	D.K.V E.	SİT		ENVANTER NO	4 5	
TÜRKİYE	KÜLTÜR VARLIKLARI VE MÜZELER GENEL MÜDÜRLÜĞÜ				HARİTA NO	K19c2	
İLİ : MANİSA	İLÇESİ : Gölarmara	MAHALLE - KÖY VEYA MEVKİ : Kayapınar Mahallesi, Marmara Dağı			KADASTRO PAFTA :	ADA	PARSEL
ADI : Tümülüs I							
<p><b>GENEL TANIM :</b> Manisa İli, Gölarmara İlçesi, Kayapınar Mahallesi, Marmara Dağında yeşil şistik kayaya oyma yaklaşık 4.5m.yükseklik değerinde gizli defnecilerce karıştırılmış tümülüs. Doğal kayanın güneydoğudan itibaren işlenmesi ile oda/bölmeleri yapılmış bir kaya oymasıdır. Geleneğe bağlı olarak mezarın üstü ve özellikle ön kısmı taşınmış toprakla yığması yapılarak sığ kubbe formuna sokulmuştur. 14m. çapındaki tümülüste mezar odası güneydoğu aksının merkezinde olmayıp 9. metresindedir. Şistik ana kayaya kolay işlenebilen niteliğe sahip olduğundan oyularak yapılan mezarda; 70cm. genişliğindeki bir kapı girişi ile 1.35-1.50m. genişliğinde 1.20-1.30m.uzunluğunda ve 1.85cm. yüksekliğindeki ön odaya girilmektedir. Geçişteki kalınlık ise 55cm.dir. Ön odanın tavanı semerdam çatı şeklinde olup yan cephelerinde omuz bandı, mezar odası giriş ve dromos çıkışı açıklığı üstünde üst yapı silmesi şeklinde tezyinata gidilmiştir. Dromos çıkışındaki silmeler merkezi dikmeli - + muhtemelen belirsiz silmeler halinde payandalı - yalın üçgen alınlık şeklinde iken mezar odası girişi üstündeki ise-yaklaşık 1.00 m.lik merkez yüksekliğinde -stilize triglif(gen:10 cm) -metop(gen 16 cm)(kütlesel mimari) sırasının üstünde , kuşaklama kirişinden(ahşap mimarisi) sonra merkezi dikmeli alınlıkla biten üstyapı vurgusu ile detaylandırılmıştır. Yan cephelerden birbirine bağlanan giriş üstü üstyapı silmeleri insanlığa daha eski dönemlerin ahşaplı mimari geleneklerini hatırlatan tarzdadır. Özellikle triglifon öncülü bölmeli yapı elemanının üstündeki kuşaklamanın sonrasında ; alınlık merkezine uzanan dikme halindeki çatı elemanının basitçe silme olarak bu formda stilize ifadesi ve çatı aksındaki dikme altına gelen yalın metopun (bölme) diğerlerinden daha geniş olması (25x25 cm ile kare) önemli bir veridir. Köşelerde ise triglif iri üçgen kesitli olarak uyuşturulmuştur. Bu hali ile eleman durumu belirsizdir. Ahşap mimari literatüründe askı+aşık ve de yastık kirişinden oluşmuş bir bileşiklik olabilir. Bu haliyle ana taşıyıcı öge konumuna gelir ve merkez dikmenin aşağıya uzanmamasını dolayısı ile orta metop bölümünün farklılaşarak havalandırma sağlayan bir basit pencere olarak kullanılmasını açıklayabilir.Merkez dikmenin alınlık seviyesinde kalma izlenimi gözün perspektif yanılıgı da olabilir. Ön odadan 65-70 cm. genişliğinde, 60cm. kalınlığında ve tahrip olmasına rağmen izlendiği kadarı ile 90 cm.'lik yüksekliğindeki bir geçişle mezar odasına girilir. Mezar odasının tavanının da semerdam çatılı olduğu kaçak kazı ile yoğun tahribata uğramasına rağmen izlenir. Tabandaki kaçak kazı ile oluşan yoğun tahribattan yapıldığından tabanın niteliği (kline/lahit vs.) saklıdır. Ancak doğu yanda dar, kuzeyde geniş düzlemdeki seki güçlü işaretler verir. Mezar odası içinde özellikle kapı karşısı sekideki atık moloz içinde bir miktar niteliği anlaşılabilen kütlesel mermer parçaları bulunur. Tümülüs I'in içerisindeki tespit çalışmasında herhangi bir buluntu ele geçmemiş ancak çevresindeki atılmış toprak içerisindeki Hellenistik Döneme ait seramik fragmentlerinden dolayı Hellenistik Dönem içinde birkaç kez kullanım gördüğü izlenimi bulunur. Tümülüs ahşap mimari geleneği izinde bir kültür ögesi olduğuna ve tarihsel mimari doku uyumu problemlerine ve dik beşik çatılı ormanlık , dağlık ve karlık coğrafya öncül kültürlerine işaret eder.</p>							
ŞİMDİKİ TEHLİKELER : Kaçak Kazı							
ŞİMDİKİ DURUM							
SİT POTANSİYELİ : I.Derece					KORUMA DERECESESİ: I Derece		
ŞİMDİKİ KORUMA : Yok.					HAZIRLAYANLAR 16/05/2014		
ÖNERİLEN KORUMA : I. Derece Arkeolojik Sit. Tümülüsün tepe noktasından itibaren 50m. çapında koruma bandı çekilmesi ,kaçak kazı çukurlarının uygun olarak kapatılması					Fatih YÜDİRİM Uzman		
YAYIN DİZİSİ					Nur SOYER Arkeolog		
GÖZLEMLER : Tepe noktası koordinatı 35S0578392-4285469					KONTROL EDEN Seydi SOYAKER Müze Müdürü		
					KORUMA KURULU KARARLARI		
					REVİZYON		
					KORUMA KURULU ONAYI		

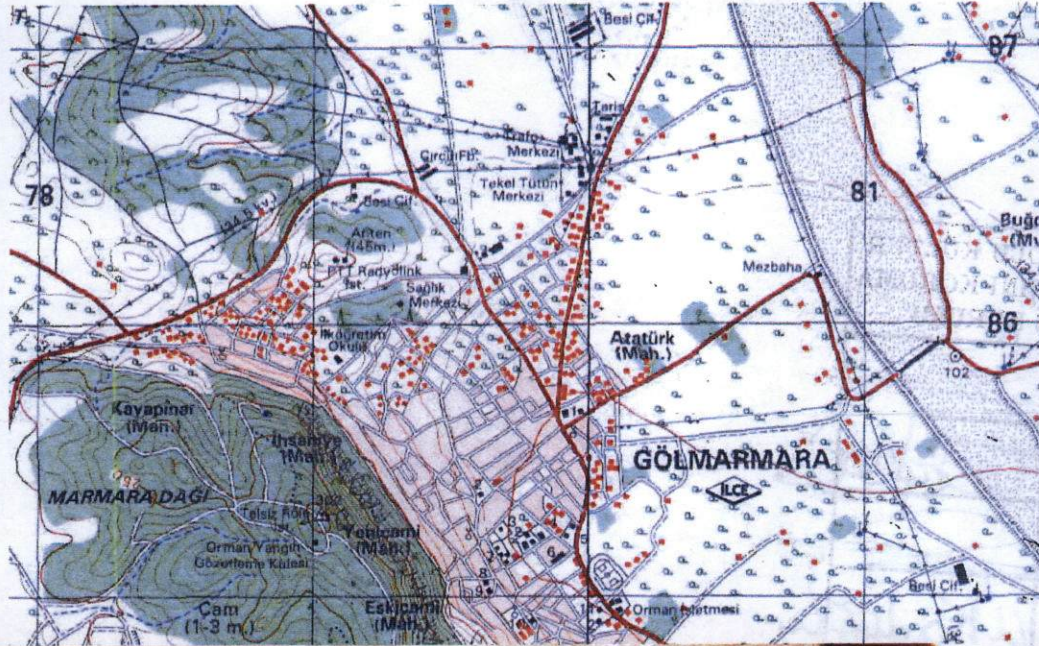
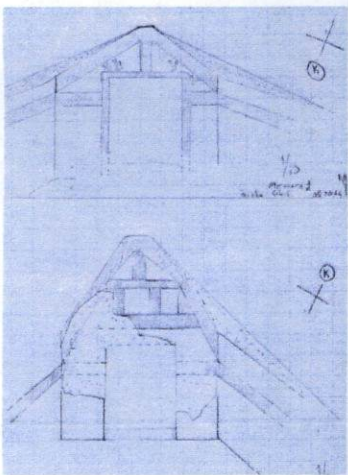

AVRUPA KONSEYİ <b>T Ü R K İ Y E</b>	DOĞAL VE KÜLTÜREL VAR KÜLTÜR VARLIKLARI VE MÜZELER GENEL MÜDÜRLÜĞÜ	KLARİ KORUMA ENVANTERİ D.K.V E.	<b>S İ T</b>	ENVANTER NO 4 5	HARİTA NO K19c2
İLİ : MANİSA	İLÇESİ : Gölarmara	MAHALLE - KÖY VEYA MEVKİ : Kayapınar Mahallesi, Marmara Dağı	KADASTRO PAFTA :	ADA	PARSEL
ADI : Tümülüs II					
GENEL TANIM : Manisa İli, Gölarmara İlçesi, Kayapınar Mahallesi, Marmara Dağında kaçak kazı ile oda mezarı açığa çıkarılmış olan Tümülüs P'in güneybatısında yaklaşık 35m. mesafede bulunan tümülüstür. Diğerine çağdaş olarak şistik kayaya oyularak hazırlandığı kabul edilir. Tepe noktası koord:35S0578357-4285481 yaklaşık 6m.yüksekliğinde, 18m.çapındadır.Tümülüs II'nin üzerinde de eski ve yeni olmak üzere kaçak kazılar mevcut olup mezar odası ortaya çıkmamıştır. Çevresinde Hellenistik(?) Döneme tarihlenebilecek az sayıda amorf nitelikte büyük çömlek formunda seramik parçası örnekleri.					
ŞİMDİKİ TEHLİKELER : Kaçak Kazı					
ŞİMDİKİ DURUM: Kaçak kazılarla yığıması tahrip edilmektedir.					
SİT POTANSİYELİ : I.Derece			KORUMA DERECESESİ: I Derece		
ŞİMDİKİ KORUMA : Yok.			HAZIRLAYANLAR : 16/05/2014		
ÖNERİLEN KORUMA : I. Derece Arkeolojik Sit./ Yanındaki ile beraber tepe noktası koordinatından itibaren 50m. çapında bir koruma bandı çekilmesi			Fatih YILDIRIM Uzman		
YAYIN DİZİSİ			Nur SOYER Arkeolog		
GÖZLEMLER :			KONTROL EDEN Sevgi SOYAKER Müze Müdürü		
			KORUMA KURULU KARARLARI		
			REVİZYON		
			KORUMA KURULU ONAYI		

