

T.C.
KÜLTÜR VE TURİZM BAKANLIĞI
ŞANLIURFA KÜLTÜR VARLIKLARINI KORUMA BÖLGE KURULU
KARAR

Toplantı Tarihi ve No : 12.05.2015 –128
Karar Tarihi ve No : 12.05.2015 –1568

Toplantı Yeri
ŞANLIURFA

Şanlıurfa ili, Siverek ilçesi, Sabuncu Mahallesi sınırları içerisinde yer alan, Hazine Hazine Mozaiklerinin taşınmasına yönelik Şanlıurfa İl Kültür ve Turizm Müdürlüğü'nün 09.12.2014/2116 sayılı yazısı ile eki Müze Müdürlüğü'nün 27.11.2014 tarihli Hazine Hazine Mozaik Kazısı ve Mozaik Kaldırma Sonuç Raporu, Şanlıurfa Kültür Varlıklarını Koruma Bölge Kurulu'nun 16.05.2013/742 sayılı kararı, Müdürlüğümüz uzmanlarının 05.05.2015 tarihli raporu okundu. Tescil fişi, öneri 1/5000 ölçekli sit alanı haritası, Fotoğraflar ve konunun dosyası incelendi. Yapılan görüşmeler sonucunda:

Şanlıurfa ili, Siverek ilçesi, Sabuncu Mahallesi sınırları içerisinde yer alan Hazine Hazine Mozaiklerinin taşınmasına ilişkin, Şanlıurfa Müze Müdürlüğü'nün 27.11.2014 tarihli Hazine Hazine Mozaik Kazısı ve Mozaik Kaldırma Sonuç Raporu'nun uygun olduğuna,

Şanlıurfa ili, Siverek ilçesi, Sabuncu Mahallesi'nde yer alan Hazine Hazine Roma Yerleşimi'nin korunması gerekli taşınmaz kültür varlığı özelliği gösterdiğinden 2863 sayılı Yasa kapsamında, Alanın sınırlarının ekli 1/5000 ölçekli haritada sayısal koordinatları ile gösterildiği şekliyle I. Derece Arkeolojik Sit Alanı olarak tescil edilmesinin uygun olduğuna:

Kültür ve Tabiat Varlıklarını Koruma Yüksek Kurulu'nun 05.11.1999/658 sayılı İlke Kararı doğrultusunda:

Hazine Hazine Roma Yerleşimi I. Derece Arkeolojik Sit Alanı Koruma Kullanma Koşulları'nın:

- 1. Bilimsel çalışmalar dışında aynen korunacak sit alanıdır.*
 - 2. Kesinlikle hiçbir yapılaşmaya izin verilemez.*
 - 3. Resmi ve özel kuruluşlarca zorunlu durumlarda yapılacak alt yapı uygulamaları: Şanlıurfa Müze Müdürlüğü'nün ve varsa kazı başkanının görüşü alındıktan sonra Kurulumuzca değerlendirilir.*
 - 4. Toprağın sürülmesine dayanan tarımsal faaliyet yapılamaz. Ağaçlandırmaya gidilemez. Yalnızca mevcut ağaçlardan ürün alınabilir.*
 - 5. Taş, toprak, kum vb. alınamaz. Kireç, taş, tuğla, mermer, kum, maden vb. ocakları açılmaz. Toprak, çürük, çöp, sanayi atığı ve benzeri malzeme dökülemez.*
 - 6. Parsellere ilişkin tevhit ve ifraz işlemleri, taşınmaz kültür varlıklarının mahiyetine tesir etmeyecek şekilde Kurulumuzdan izin almak koşuluyla yapılabilir.*
- şeklinde altı madde olarak belirlenmesine karar verildi.

**İLİ:ŞANLIURFA
İLÇESİ:SİVEREK
MAH:SABUNCU (SABANLI)
ADI:HAZINEDERE ROMA YERLEŞİMİ
I.DERECE ARKEOLOJİK SİT ALANI
ÖLÇEK:5000**



ÖLÇEK:1/5000

● ● ● ● I.DERECE ARKEOLOJİK SİT SINIRI GÖSTERİMİ

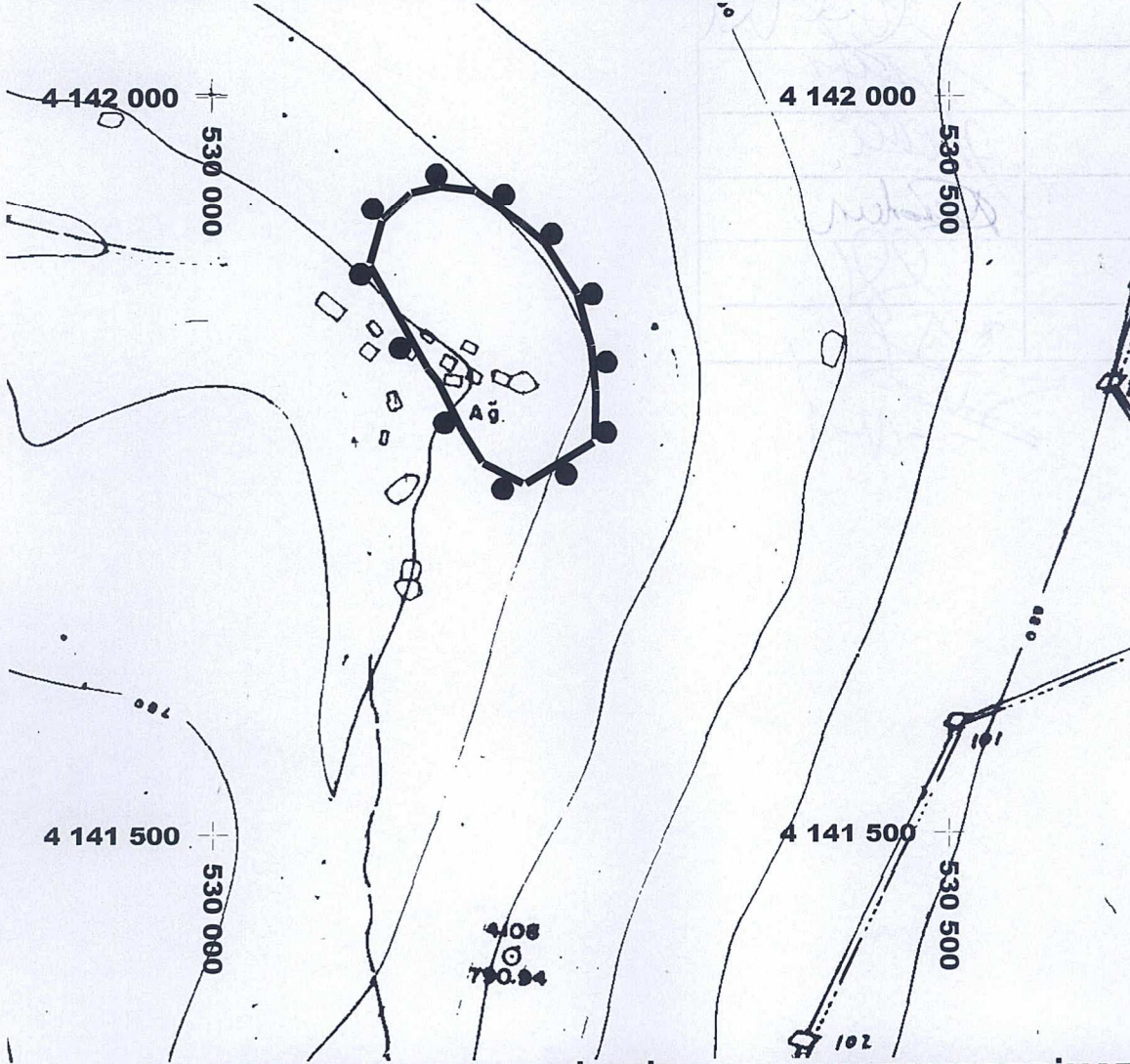

I.DERECE ARKEOLOJİK SİT ALANI SINIRI KOORDİNATLARI

NoktaNo	Y	X
ST.1	530257.054	4141801.394
ST.2	530256.605	4141768.454
ST.3	530254.216	4141831.327
ST.4	530244.993	4141865.230
ST.5	530223.144	4141899.515
ST.6	530211.091	4141740.912
ST.7	530207.627	4141912.577
ST.8	530184.542	4141754.487
ST.10	530177.292	4141934.427
ST.11	530171.575	4141775.230
ST.12	530155.288	4141808.116
ST.13	530153.963	4141937.337
ST.14	530147.556	4141817.988
ST.15	530135.438	4141933.135
ST.16	530116.734	4141915.386
ST.17	530108.783	4141886.839

NOT:KOORDİNATLAR ED 50 39 DERECE 3 LÜK DİLİMEDİR