

AVRUPA KONSEYİ	Doğal Ve Kültürel Varlıkları Koruma Envanteri D.K.C.K.E		KÜLTÜR VARLIĞI	Envanter No: 35.02/1381
TÜRKİYE	Kültür Varlıkları ve Müzeler Genel Müdürlüğü			Harita No:
İli: İZMİR	İlçesi: BERGAMA	Mahalle Köy: Turabey Mahallesi		1.Grup Yapı
SOKAK :		Pafta : Ada :206	Parsel : 36	2.Grup Yapı X
Adı:	Yaptıran:	Yapan:	Mimari Çağı: Osmanlı Dönemi	
	Yapım Tarihi:	Kitabe:	Vakfiye:	

Genel Tanım: İzmir ili, Bergama ilçesi, Turabey Mahallesi, 206 ada, 36 parseldeki dikdörtgen planlı, tek katlı konut yapısı.

Koruma Durumu	A İyi B Orta C Fena	Taşıyıcı	A Dış Yapı B C	A Üst Yapı B C	A İç Yapı B C	A Süsleme Elemanları B C	A Rutubet B C	A Yok B İzi Var C Önemli
---------------	---------------------------	----------	----------------------	----------------------	---------------------	--------------------------------	---------------------	--------------------------------

Vaziyet Planı :



Fotoğraflar:



Gözlemler: Yapının özgün nitelikleri zaman içerisinde değişime uğramış ve yıpranmıştır. Ayrıca yapının duvarlarında çatlaklar, yapının dış cephesinde sıva dökülmeleri, malzeme kayıpları vardır. Yapının doğu cephesine bitişik tek katlı bir eklentisi de bulunmaktadır.

Bugünkü Sahibi: Bakımından sorumlu olması gereken kuruluş: Mülk Sahibi

Yapılan Onarımlar:

Ayrıntılı Tanım: İzmir ili, Bergama ilçesi, Turabey Mahallesi, 206 ada, 36 parselin kuzey doğu ucundaki konut kullanımlı, kargir yapım sistemi ile inşa edilmiş, dikdörtgen planlı, tek katlı, alaturka kiremit örtülü beşik çatılı yapıya, parselin batısındaki bahçe kapısından girilmektedir. Avlunun taş duvarlarla sınırlı bahçesinin güneyinde devşirme malzemeler yer almaktadır. Yapının batı cephesinde iki adet pencere açıklığı bulunmaktadır. Pencereler dikdörtgen formlu ve taş sövelidir. Yapının güney, ön cephesinde ise dikdörtgen formlu iki adet pencere açıklığı ile 3 kepenkli ahşap kapı açıklığı bulunmaktadır. Yapının kemerli olduğu anlaşılan giriş kapısının formu değişikliğe uğramıştır. Odaların tavanları ahşaptır. Giriş holünün/sofanın solundaki batı odasının duvarında biri basık kemerli diğeri ise kapalı ve dikdörtgen formlu iki adet niş bulunmakta olup, oda içerisindeki dolap ahşaptır. Yapının zemini ahşap döşeme ile kaplıdır. Yapı özgün mimari nitelikler taşımaktadır.

Teknik bilgiler: Su Elektrik Isıtma Kanalizasyon

Orijinal Kullanımı : Konut

Bugünkü Kullanımı: Konut

Önerilen Kullanımı : Konut

Hazırlayanlar:

07.04.2015

Elif MUTLU KILIÇ : Kült. ve Tur. Uzm. (Yük. Şehir Plancısı)

Nurcan GÖKALP : Arkeolog

Kontrol Eden: Osman ARSLAN

Kurul Onayı No:

Revizyon:

YAYIN DİZİNİ:

Ekler:

Rapor:

Fotoğraf: **X**

Rölöve Proje:

Restorasyon Projesi:

Hâlihazır Harita:

Kadastral durum: **X**

İmar planı: **X**

Kurum görüşleri



T.C.
KÜLTÜR VE TURİZM BAKANLIĞI
İzmir II.Nolu Kültür Varlıklarını
Koruma Bölge Kurulu
Müdürlüğü

İZMİR II NUMARALI
KÜLTÜR VARLIKLARINI
KORUMA BÖLGE KURULUNUN
09.05.2015 GÜN VE 5033
SAYILI KARAR EKİDİR

Elif MUTLU KILIÇ
Kültür ve Tur. Uzm.
(Yük.Şehir Plancısı)

ASLIĞIBİDİR

Osman ARSLAN
Müdür V.



Batı cephesi



Güney (ön) cephe ve doğu yan cephesindeki eklentinin görünümü

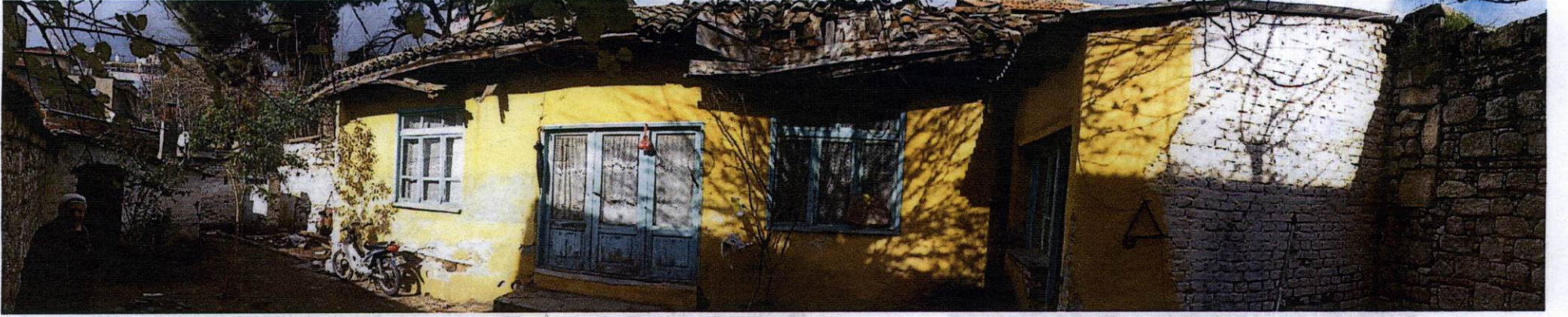

Avludan genel görünüm

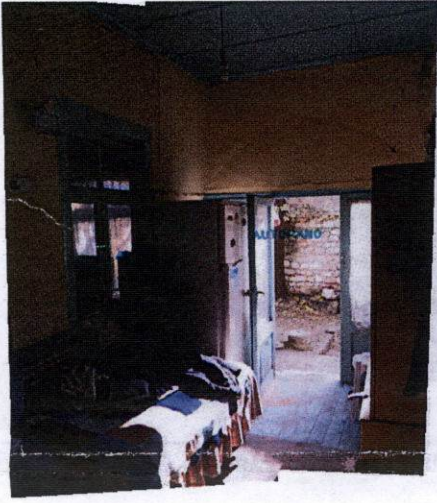

Sofa

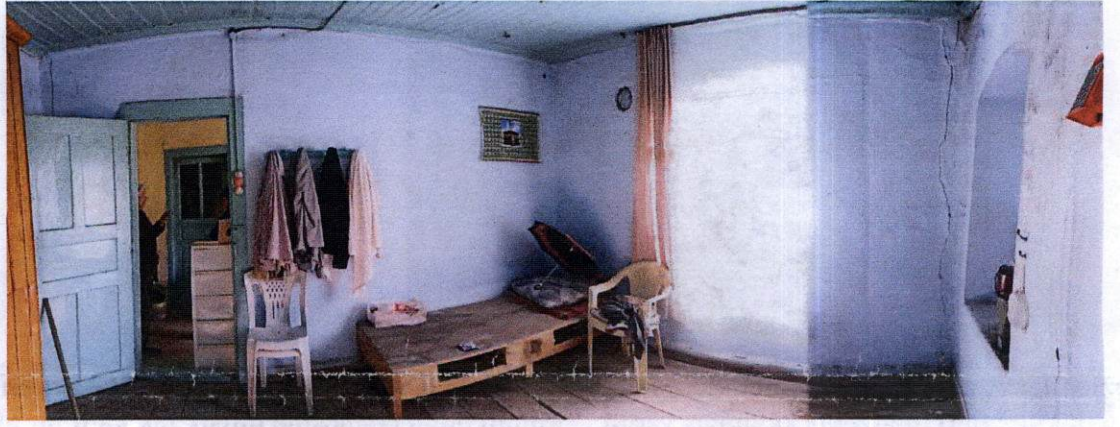

Batı yönündeki odadan görüşler



Batı odası



Doğu yönündeki odadan görüşler

