

**T.C.**  
**KÜLTÜR VE TURİZM BAKANLIĞI**  
**ESKİŞEHİR KÜLTÜR VARLIKLARINI KORUMA BÖLGE KURULU**

**KARAR**

**Toplantı Tarih ve no:** 29.04.2015 –159  
**Karar Tarih ve no :** 29.04.2015 –3164

**Toplantı Yeri**  
**ESKİŞEHİR**

Bilecik İli, Osmaneli İlçesi, Kızılöz Köyü, Cambazkaya Mevkii'nde yer alan tescilli Cambazkaya Gözetleme Kulesi'ne ilişkin 16.08.2013 tarih, 1743 sayılı Kararımız gereği hazırlanan tescil fişi ve sit paftalarının değerlendirilmesinin istendiği Bilecik Valiliği'nin (İl Kültür ve Turizm Müdürlüğü) 04.11.2014 tarih, 2170 sayılı yazısı; söz konusu Kararımızda sit sınırının bulunduğu köyün adının sehven yanlış yazıldığından anlaşıldığı Bilecik Valiliği'nin (Kadastro Müdürlüğü) 12.02.2015 tarih, 282 sayılı yazısı; 21.04.2015 tarih, 2838 sayılı dosya inceleme raporu okundu, koordinatlı sit sınırı paftası, sit sınırlarının aktarıldığı kadastral pafta ve tescil fişi ile dosyası incelendi, yapılan görüşmeler sonucunda;

Bilecik İli, Osmaneli İlçesi, Kızılöz Köyü, Cambazkaya Mevkii'nde yer alan 16.08.2013 tarih, 1743 sayılı Kararımız ile I. (Bir) Derece Arkeolojik Sit olarak tescilli Cambazkaya Gözetleme Kulesi'nin söz konusu Kararımız gereği hazırlanan tescil fişi ve sit paftalarının uygun olduğuna; Cambazkaya Gözetleme Kulesi'nin bulunduğu köyün adı aynı Kararımızda "Selçik ve Ciciler Köyleri arasında" olarak belirtilmiş olup, Bilecik Valiliği'nin (Kadastro Müdürlüğü) 12.02.2015 tarih, 282 sayılı yazısında söz konusu sit sınırlarının Kızılöz Köyü'nde kaldığı anlaşıldığından arkeolojik sitin bulunduğu alanın "Osmaneli İlçesi, Kızılöz Köyü, Cambazkaya Mevkii" olarak düzeltilmesine; söz konusu alanda Kültür Varlıklarını Koruma Yüksek Kurulu'nun Arkeolojik Sitler, Koruma ve Kullanma Koşulları'na ilişkin 05.11.1999 gün, 658 sayılı İlke Kararı'ndaki I. (Bir) Derece Arkeolojik Sitlerle ilgili hükümlerin geçerli olduğuna ve bu hükümlerin geçiş dönemi koruma esasları ve kullanma koşulları olarak belirlenmesine karar verildi.

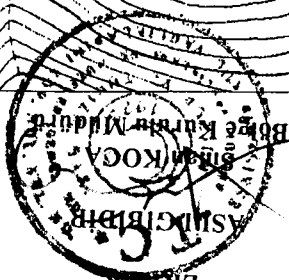

T.C.  
KÜLTÜR VE TURİZM BAKANLIĞI  
ESKİŞEHİR KÜLTÜR VARLIKLARINI KORUMA BÖLGE KURULU'NUN  
29.04.2015 TARİH, 3164 SAYILI KARARI  
EKİDİR

Recep ÖZDEMİR  
Kentli Mimarlık

BİLECİK İLİ, OSMANLI İLÇESİ, KIZILÖZ KÖYÜ  
CAMBAZKAYA GÖZETİLEME KULESİ  
..... I. (BİR) DERECE ARKEOLOJİK SİT SINIRI

KIZILÖZ KÖYÜ  
ADA 101  
PARSEL 76  
PAFTA H24A 06 C

CAMBAZKAYA GÖZETİLEME KULESİ  
DERECE ARKEOLOJİK SİT ALANI

ÖCİCİLER KÖYÜ

104

141

389.0

0.51

0.81

141

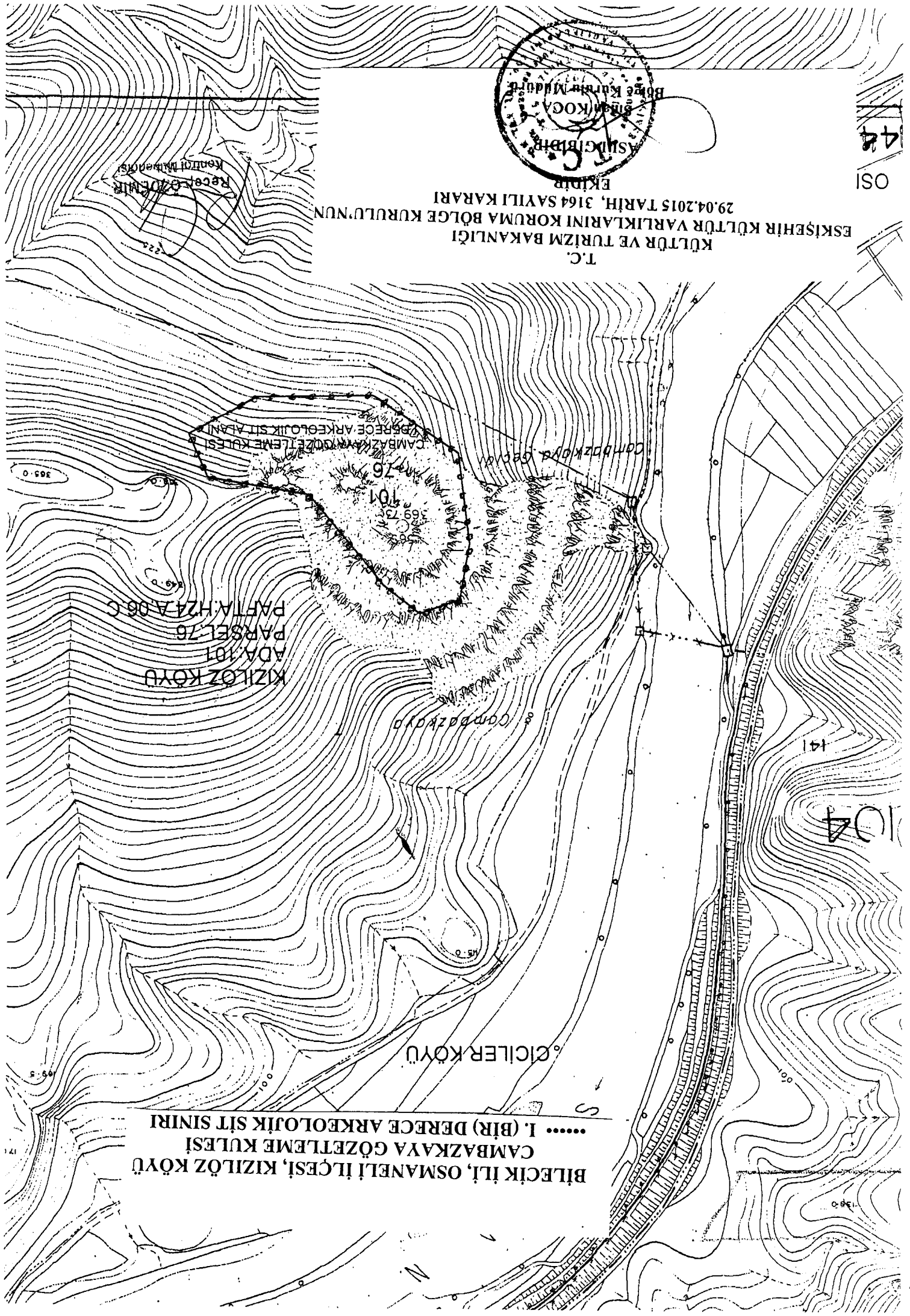

BİLECİK-OSMANELİ İLÇESİ-CAMBAZKAYA MEVKİİ  
ADAPAZARI H24-a1

1/5000

I.DERECE ARKEOLOJİK SİT ALANI  
CAMBAZKAYA GÖZETLEME KULESİ  
6.DERECE ED50 KOORDİNATLARI

248336.5645-4477314.532  
248317.1489-4477363.534  
248207.1266-4477386.648  
248127.6148-4477489.273  
248088.7834-4477520.708  
248043.4801-4477507.765  
248030.5363-4477447.668  
248039.7819-4477345.967  
248132.2376-4477278.475  
248259.8264-4477275.701

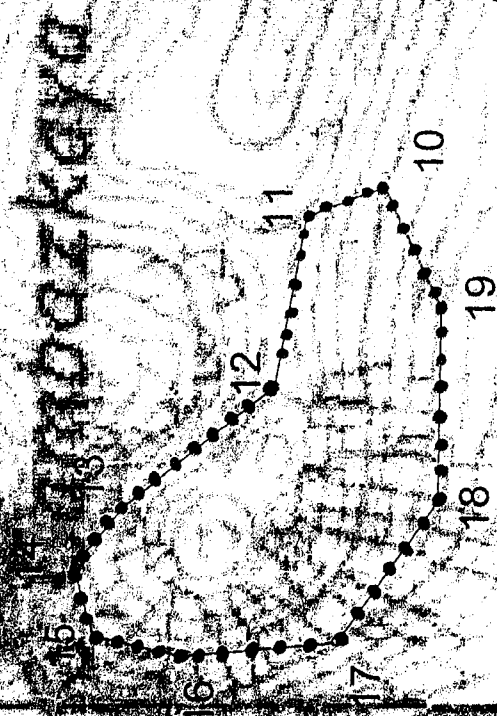

T.C.

KÜLTÜR VE TURİZM BAKANLIĞI

ESKİŞEHİR KÜLTÜR VARLIKLARINI KORUMA BÖLGE KURULU'NUN

29.04.2015 TARİH, 3164 SAYILI KARARI

EKİDİR

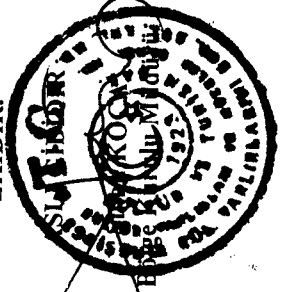

.....I.DERECE ARKEOLOJİK SİT SINIRI

AVRUPA KONSEYİ	KÜLTÜREL VARLIKLARI KORUMA ENVANTERİ		SİT	ENVANTER NO:
TÜRKİYE	ESKİŞEHİR KÜLTÜR VARLIKLARINI KORUMA KURULU			HARİTA NO: ADAPAZARI H24-a1
İLİ: Bilecik	İLÇESİ: Osmaneli	MAHALLE KÖY VEYA MEVKİİ: Cambazkaya Mevkii	KADASTRO PAFTA: ADA: PARSEL:	

ADI: Cambazkaya Gözetleme Kulesi

GENEL TANIM: Bilecik İli Osmaneli İlçesi sınırları içerisinde, İstanbul otoyolundan ed50 6 derece 247758-4477122 koordinat noktasından ayrılan patika yoldan kuş uçuşu yaklaşık 500 metre uzaklıkta, Cambazkaya olarak adlandırılan tepe üzerinde bulunmaktadır. 6 derece 248336.5645-4477314.532, 248317.1489-4477363.534, 248207.1266-4477386.648, 248127.6148-4477489.273, 248088.7834-4477520.708, 248043.4801-4477507.765, 248030.5363-4477447.668, 248039.7819-4477345.967, 248132.2376-4477278.475, 248259.8264-4477275.701 koordinatları içerisinde Bizans Dönemine tarihlenen bozulmuş harçlı duvar ve sur kalıntısından oluşan gözetleme kulesi yer almaktadır. Bu kalıntılar alanın kuzey ve kuzeydoğu kısmında yer almaktadır. Yine bu alan içerisinde belirgin olan 3 adet (248149-4477383, 248135-4477406, 248130-4477423 koordinat noktalarında 1 adedi 160x230x300 cm ölçülerinde ve içi boş, diğer 2 adedi ise kısmen toprakla dolmuş ) kazı çukuru ve bu kazı çukurlarının etrafında çevreye rastgele atılmış Bizans Dönemine tarihlenen tuğla mezar kapak parçaları gözlemlenmiştir.

ŞİMDİKİ TEHLİKELER: Kaçak Kazılar

ŞİMDİKİ DURUM: Harabe Durumundadır.

SİT POTANSİYELİ: I. Derece Arkeolojik

KORUMA DERECESESİ: I. Derece Arkeolojik Sit  
HAZIRLAYANLAR: 16.09.2014

Arkeolog: Abdurrahman AKTAŞ

Müze Araştırmacısı: Erdal MEAN

ŞİMDİKİ KORUMA:

ÖNERİLEN KORUMA: Güvenlik güçleri tarafından rutin olarak kontrol edilmelidir.

KONTROL EDEN: 30.10.2014

Harun KÜÇÜKAYDIN  
Müze Müdürü V.

YAYIN DİZİSİ:

KURUL KARARLARI:

GÖZLENENLER:

REVİZYON:

HARİTALAR:

FOTOĞRAFLAR:

T.C.  
KÜLTÜR VE TURİZM BAKANLIĞI  
ESKİŞEHİR KÜLTÜR VARLIKLARINI KORUMA BÖLGE KURULU'NUN  
29.04.2015 TARİH, 3164 SAYILI KARARI

Ekinin

