

T.C.
KÜLTÜR VE TURİZM BAKANLIĞI
ESKİŞEHİR KÜLTÜR VARLIKLARINI KORUMA BÖLGE KURULU

KARAR

Toplantı Tarih ve no: 29.04.2015 - 159
Karar Tarih ve no : 29.04.2015 - 3174

Toplantı Yeri
ESKİŞEHİR

Afyonkarahisar İli, Hocalar İlçesi, Kocagöl Köyü'nde yer alan ve I. (Bir) Derece Arkeolojik Sit olarak tescilli Tuğlupınar Örenyeri ve Nekropolü'nün sit sınırlarının güncellenmesi konusunda hazırlanan bilgi ve belgelerin değerlendirilmesi istemine ilişkin Kurul Müdürlüğü uzmanlarının 17.11.2014 tarihli yerinde inceleme raporu, ilgili kurum görüşlerinin iletiildiği yazılar, Eskişehir Orman Bölge Müdürlüğü'nün 16.03.2015 tarih, 281-816 sayılı yazısı, Afyonkarahisar Valiliği'nin (Kadastro Müdürlüğü) 20.02.2015 tarih ve 83 sayılı yazısı, 28.04.2015 tarih, 3060 sayılı dosya inceleme raporu okundu, koordinatlı sit sınırı paftası, sit sınırlarının aktarıldığı kadastral paftası, tescil fişi, fotoğrafları ve dosyası incelendi, yapılan görüşmeler sonucunda;

Afyonkarahisar İli, Hocalar İlçesi, Kocagöl Köyü'nde yer alan, Konya Kültür ve Tabiat Varlıklarını Koruma Kurulu'nun 16.06.1993 tarih, 1670 sayılı Kararı ile I. (Bir) Derece Arkeolojik Sit olarak tescilli Tuğlupınar Örenyeri ve Nekropolü'nün güncellenen tescil fişi, koordinatlı sit paftası ve sit sınırlarının aktarıldığı kadastral paftasının uygun olduğuna; söz konusu alanda Kültür Varlıklarını Koruma Yüksek Kurulu'nun Arkeolojik Sitler, Koruma ve Kullanma Koşulları'na ilişkin 05.11.1999 gün, 658 sayılı İlke Kararı'ndaki I. (Bir) Derece Arkeolojik Sitlerle ilgili hükümlerin geçerli olduğuna ve bu hükümlerin geçiş dönemi koruma esasları ve kullanma şartları olarak belirlenmesine; Sit sınırları içerisinde Kurulumuzdan izinsiz herhangi bir fiziki ve inşai müdahalede bulunulmamasına karar verildi.

Afyonkarahisar İli, Hocalar İlçesi, Kocagöl Köyü
Tuğlupınar Örenyeri ve Nekropolü

●●●●● I. (Bir) Derece Arkeolojik Siti

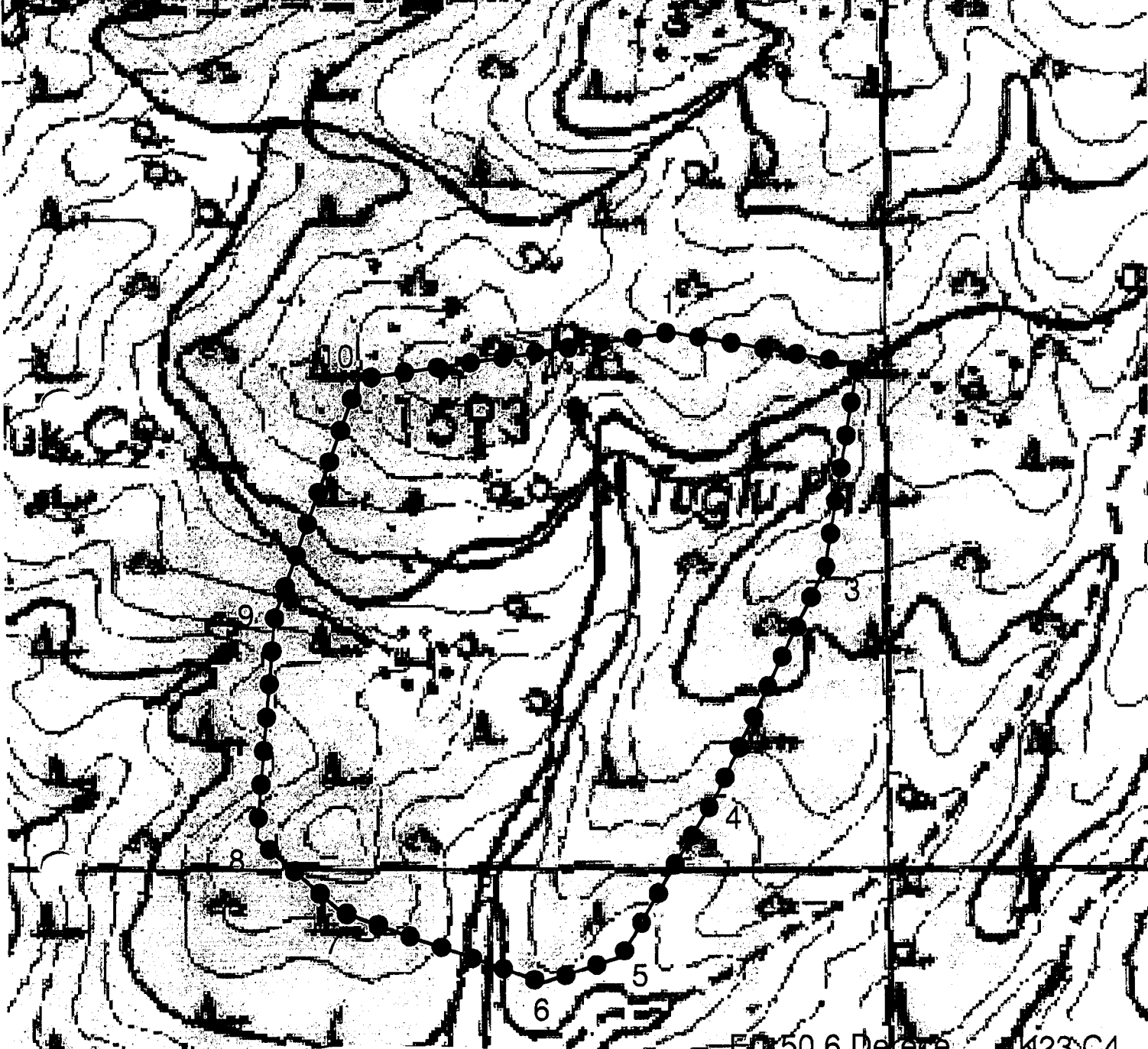

EQ 50 6 Derece K23 C4

T.C.
KÜLTÜR VE TURİZM BAKANLIĞI
ESKİŞEHİR KÜLTÜR VARLIKLARINI
KORUMA BÖLGE KURULU'NUN
29.04.2015 TARİH, 3174 SAYILI KARARI



NoktaNo	Y	X
1	746805.227	4266477.657
2	746972.810	4266447.683
3	746942.835	4266265.113
4	746844.738	4266064.831
5	746754.816	4265916.323
6	746683.968	4265893.161
7	746501.398	4265958.559
8	746426.463	4266023.957
9	746444.175	4266224.239
10	746521.889	4266437.165

İL : AFYONKARAHİSAR
İLÇESİ : HOÇALAR
MAHALİSİ : KOCAGÖL
PAZELİ : K23C22C
ADA : 142
PARSEL : 1

DELİKLİ DEVLET ORMANI

AFYONKARAHİSAR İLİ
HOÇALAR İLÇESİ KOCAGÖL KÖYÜ
TUĞLUPINAR ÖRENYERİ VE NEKROPOLÜ
I. (BİR) DERECE ARKEOLOJİK SİTİ

..... I. (Bir) Derece Arkeolojik Sit Sınırı

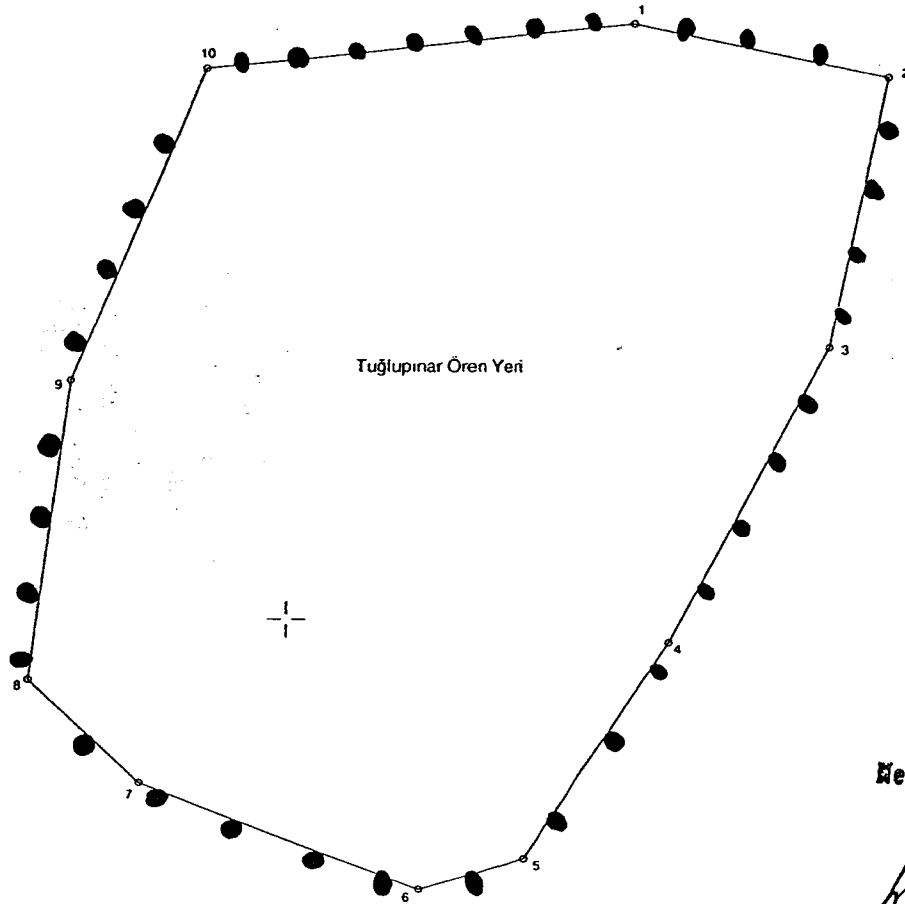

Koordinat değerleri_ED50

NoktaNo	Y	X
1	485228.12	4264399.04
2	485394.58	4264363.62
3	485358.68	4264182.19
4	485254.14	4263985.28
5	485159.46	4263839.83
6	485087.91	4263819.00
7	484907.64	4263890.30
8	484834.89	4263958.08
9	484859.13	4264157.61
10	484943.71	4264367.82

Mevzat ARSLAN
Kad. 764.

T.C.
KÜLTÜR VE TURİZM BAKANLIĞI
ESKİŞEHİR KÜLTÜR VARLIKLARINI
KORUMA BÖLGE KURULU'NUN
29.04.2015 TARİH, 3174 SAYILI KARARI



AVRUPA KONSEYİ	KÜLTÜREL VARLIKLARI KORUMA ENVANTERİ K.V.K.E		SİT	ENVANTER NO:	
TÜRKİYE	ESKİŞEHİR KÜLTÜR VARLIKLARINI KORUMA BÖLGE KURULU			HARİTA NO:	
İli: Afyonkarahisar	İlçesi: Hocalar	Mahalle Veya Köyü: Kocagöl Köyü	Pafta:	Ada:	Parsel:
Adı:	Tuğlupınar Örenyeri ve Nekropolü				
GENEL TANIM: Afyonkarahisar İli, Hocalar İlçesi, Kocagöl Köyü'nde bulunan alan; Kocagöl Köyü'nün yaklaşık 4500 metre batısı, Avgancık Köyü'nün yaklaşık 4500 metre kuzeybatısı, Hocalar İlçesi'nin yaklaşık 15 km. güneybatısında, dağlık alanda bulunmakta olup arazide günümüzde çadırlar ve kayrak taşlarının üst üste yığılmasıyla oluşturulmuş küçükbaş hayvan ağılları bulunmaktadır.					
<p>Alan Konya Kültür ve Tabiat Varlıklarını Koruma Kurulu'nun 16.06.1993 tarih, 1670 sayılı Kararı ile I. (Bir) Derece Arkeolojik Sit olarak tescillenmiş olup sınırları 1/25000 ölçekli haritalarda elle işaretlenmiştir. Alanın güneybatı yönünde mevcut doğal tepelik alan ile kuzey yönündeki ormanlık alan içerisinde; tescil edildiği tarihte soyulmuş olan çok sayıda antik mezara ve pişmiş toprak tuğla parçalarına rastlanmaktadır. Bu mezarların yörenin doğal taşı olan kayrak taşlarından oluşturulduğu gözlenebilmektedir. Bu alanların arasındaki çayırılık bölgede ise pişmiş toprak günlük kullanım kaplar gözlenmektedir. Ayrıca, kuzeyde yer alan mezarlıkların bulunduğu yamaçın eteğinde çok sayıda demir cürufu tespit edilmiş, yine bu mezarlık alanında bir adet de 1936 tarihli bir mezara rastlanmıştır. Mermer mezar taşının üzerinde günümüz Türkçesi ile "BU DÜNYAYA DOYMADAN HEMEN ERİŞDİ ECEL SARİTEPELİ AŞRAFINDAN MEHMET O. MUSTAFA RUHUNA FATİHA 1936" yazısı okunmaktadır. Söz konusu mezar taşı ve demir cürufu ile günlük kullanım kaplarının varlığı göz önüne alındığında, alanın günümüze kadar yerleşim ve kullanım gördüğü anlaşılmaktadır.</p>					
Koruma Şimdiki Tehlikeler: Kaçak kazılar.					
Şimdiki Durum: Alanın büyük bölümü boş arazi halinde olup bir kısmı orman alanı içerisindedir.			Koruma Derecesi: I. (Bir) Derece Arkeolojik Sit		
Sit Potansiyeli: I. (Bir) Derece Arkeolojik Sit			HAZIRLAYANLAR : TARİH: 28.04.2015  Onur MULDİRKAN Arkeolog		
Şimdiki Koruma: Korumasız.			 Murat DOĞRU Şehir Plancısı		
Önerilen Koruma: Yerel yönetimlerce korunması 28.04.2015 3174			KONTROL EDEN: Sinan KOCA Bölge Kurulu Müdürü TARİH : 28.04.2015 		
			KURUL KARARLARI:		
Yayın Dizisi:			REVİZYON: GEEAYK ONAYI:		
Gözlemler:			Kurul İsmi: Kurul Karar Tarihi: Kurul Karar No: Konya K.V.K.E- 16.06.1993 - 1670		

