



T.C.

KÜLTÜR VE TURİZM BAKANLIĞI
İZMİR 2 NUMARALI KÜLTÜR VARLIKLARINI
KORUMA BÖLGE KURULU
KARAR

TOPLANTI TARİHİ VE NO : 08.05.2015-214

45.10/98

KARAR TARİHİ VE NO : 08.05.2015-5158

Toplantı Yeri
İZMİR

Manisa ili Saruhanlı İlçesi, Heybeli Mahallesi Avdanpınarı Mevkii Hudutlarında bulunan alanın Arkeolojik sit potansiyeli taşıdığına ilişkin 20.02.2015 tarihli ve 555 sayılı yazısı ve eki kurum görüşü haritası; 2863 sayılı Kanunun 7. Maddesi gereği iletilen kurum görüşleri; Kurul Müdürlüğü uzmanlarınca hazırlanan 06.05.2015 tarihli ve 432 sayı ile kayıtlı rapor okundu. ekleri incelendi, yapılan görüşmeler sonunda;

Manisa ili Saruhanlı İlçesi, Heybeli Mahallesi Avdanpınarı Mevkii Hudutlarında bulunan alanın kararımız eki 1/5000 ölçekli kadastral pafta üzerinde işaretlendiği şekli ile III (üçüncü) Derece Arkeolojik Sit olarak tescil edilmesine, ekli tescil fişinin uygun olduğuna karar verildi.



T.C.

KÜLTÜR VE TURİZM BAKANLIĞI
İZMİR 2 NUMARALI KÜLTÜR VARLIKLARINI
KORUMA BÖLGE KURULU
KARAR

TOPLANTI TARİHİ VE NO : 08.05.2015-214

45.10/98

KARAR TARİHİ VE NO : 08.05.2015-5159

Toplantı Yeri
İZMİR

Manisa ili Saruhanlı İlçesi, Heybeli Mahallesi Avdanpınarı Mevkii Hudutlarında bulunan İzmir II Numaralı Kültür Varlıklarını Koruma Bölge Kurulunun 08.05.2015 tarihli ve 5158 Sayılı Kararı ile III. (üçüncü) Derece Arkeolojik Sit olarak sınırları belirlenen alanın Geçiş Dönemi Koruma Esasları ve Kullanma Koşullarının belirlenmesi gerektiğine ilişkin Kurul Müdürlüğü uzmanlarınca hazırlanan 06.05.2015 tarihli ve 432 sayı ile kayıtlı rapor okundu, ekleri incelendi, yapılan görüşmeler sonunda;

Manisa ili Saruhanlı İlçesi, Heybeli Mahallesi Avdanpınarı Mevkii Mülki Hudutlarında bulunan ve İzmir II Numaralı Kültür Varlıklarını Koruma Bölge Kurulunun 08.05.2015 tarihli ve 5158 Sayılı Kararı ile III. (üçüncü) Derece Arkeolojik Sit olarak sınırlarının belirlenen alanda yer alan taşınmazlara ilişkin Geçiş Dönemi Koruma Esasları ve Kullanma Koşullarının:

III. (üçüncü) Derece Arkeolojik Sit Sınırları içerisinde ;

Kültür ve Tabiat Varlıklarını Koruma Yüksek Kurulu'nun 05.11.1999 tarihli ve 658 sayılı ilke kararı kapsamında Müze Müdürlüğünce sondaj kazısı yapılarak sonuçları Koruma Bölge Kuruluna iletilir. Sondaj kazıları sonucunda herhangi bir buluntuya rastlanılmaması halinde, uygulama Üst ölçekli plan kararlarına ve 3194 sayılı imar kanunu mevzuatına aykırı olmamak koşuluyla; alana ilişkin fiziki ve inşai müdahale gerektiren her türlü talep, Koruma Bölge Kurulunda değerlendirilir. Koruma Bölge Kurulunca uygun görülmesi halinde; Koruma Bölge Kurulu izni ile gerçekleştirilebilir.

-Taş, toprak, kum vb. alınamaz, kireç, taş, tuğla, mermer, kum, maden vb. ocakları açılmaz, toprak, cüruf, çöp, çöp, sanayi atığı ve benzeri malzeme dökülemez.

Olarak belirlenmesine,

- 648 sayılı KHK ile 5226-3386 sayılı Kanun ile değişik 2863 sayılı Yasanın 17. maddesi gereği hazırlanacak koruma amaçlı imar planının değerlendirilmek üzere Kurulumuza iletilmesi gerektiğine karar verildi

8 Samsun
8 Hayat
C.10.066

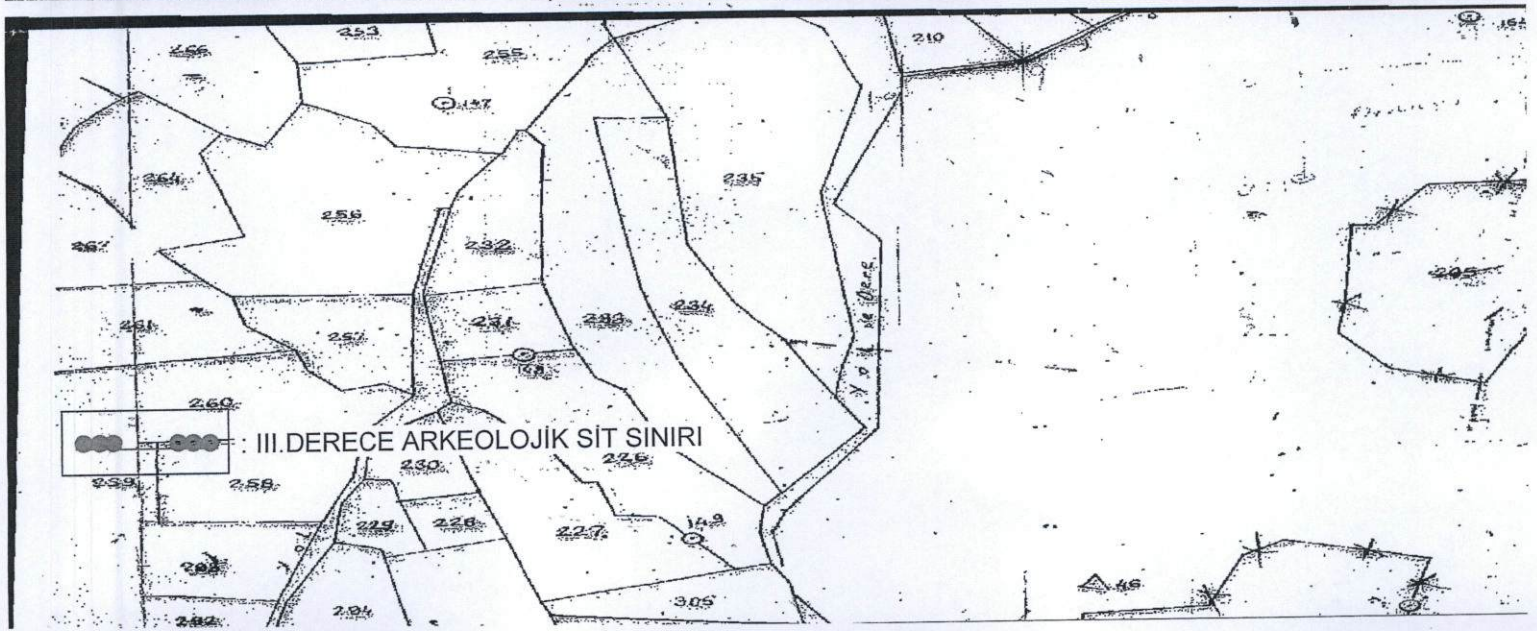
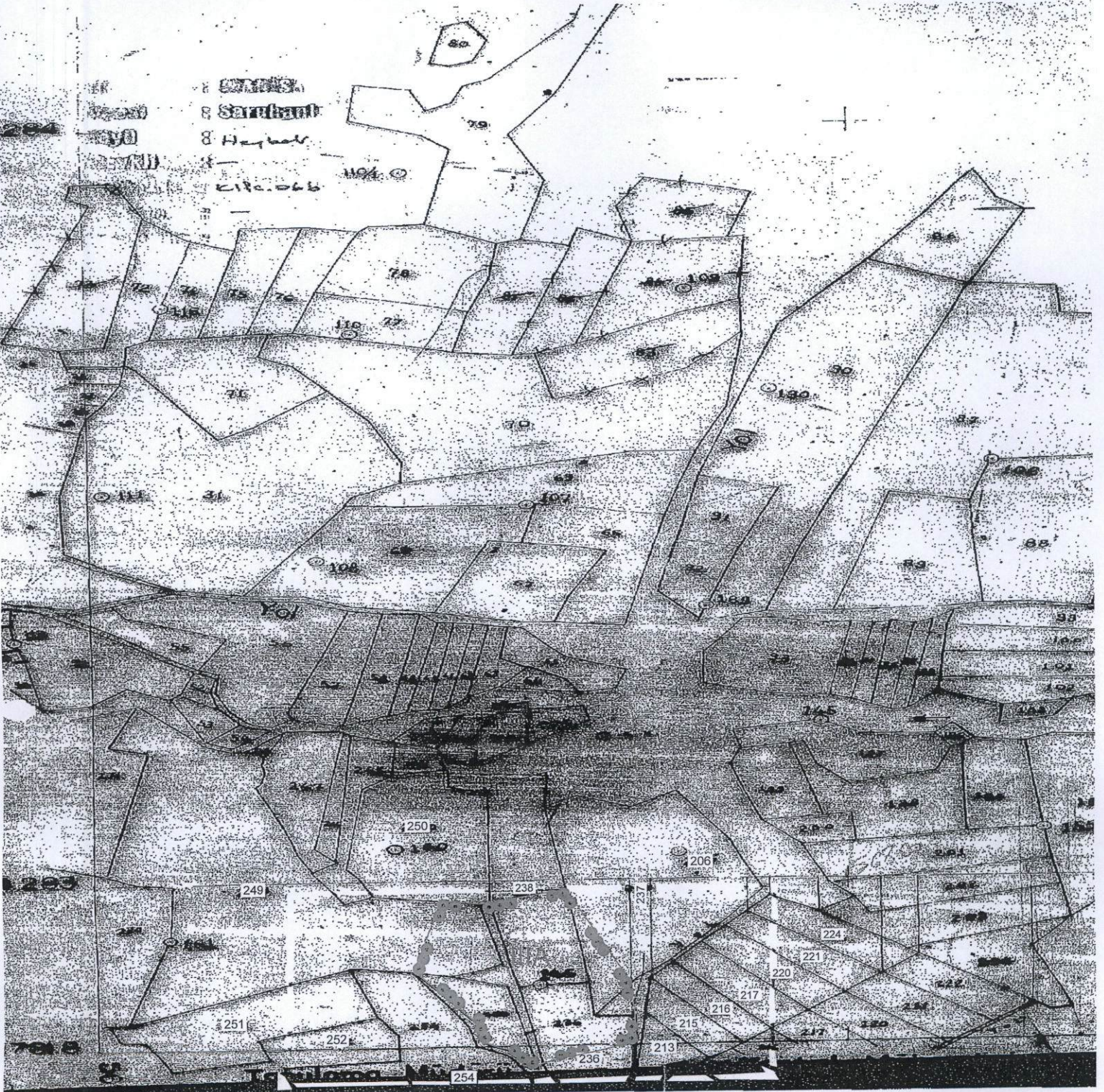

AVRUPA KONSEYİ TÜRKİYE	KÜLTÜREL VARLIKLARI KORUMA ENVANTERİ KÜLTÜR VARLIKLARI VE MÜZELER GENEL MÜDÜRLÜĞÜ	K.V.K.E.	S i T	ENVANTER NO 4 5 . 1 0 / 9 8
İLİ : Manisa	İLÇESİ : Saruhanlı	MAHALLE - KÖY VEYA MEVKİL: Heybeli Mahallesi	KADASTRO PAFTA :	ADA PARSEL
ADI : Avdanpınarı mevkii Roma yerleşmesi				
GENEL TANIM : Saruhanlı Gölmarmara devlet yolunun ve Heybeli mahallesinin yaklaşık 2km kuzeyinde Kızılyol tepe mevkiinin batısında Avdanpınarı Mevkiinde bulunmaktadır. Bölge yerel halk arasında Rum hamamı olarak anılmaktadır.				
ŞİMDİKİ TEHLİKELER :	Tarımsal faaliyetler			
ŞİMDİKİ DURUM	Tarla			
SİT POTANSİYELİ	III (üçüncü) Derece Arkeolojik sit			
ŞİMDİKİ KORUMA	Yok.			
ÖNERİLEN KORUMA	İlgili yerel yönetim ve güvenlik birimince alanın sık sık kontrolünün yapılması ve yerel halkın konuya ilişkin bilgilendirilmesi korumaya ilişkin ivedilikle alınması gereken önlemlerdir.			
YAYIN DİZİSİ				
GÖZLEMLER :	Yüzeyde yapılan incelemelerde oldukça yoğun roma dönemine tarihlenebileceğimiz tuğla parçaları alanda bulunabilecek bir hamam yapısının ısıtma bölümü ile ilişkilendirilebileceği şüphesi uyandırmaktadır. Ancak alanda yüzeyde yapılan incelemede herhangi bir mimari buluntuya rastlanılmamıştır. Yine Roma Dönemine tarihlenebilecek yoğun seramik parçaları ve bir adet cam unguentarium parçası dönem özelliği taşımaktadır. Alanda yer alabilecek olası bir hamam yapısının ancak yürütülecek kazılar neticesinde netleştirilebileceği düşünülmektedir.			
	KORUMA DERECESİ			
	HAZIRLAYANLAR Tolga KOPARAL Arkeolog Yeliz CAN H. Mühendisi			
	KONTROL EDEN Osman ARSLAN Müdür V. KORUMA KURULU KARARLARI			
	REVİZYON KORUMA KURULU ONAYI			

HARİTALAR

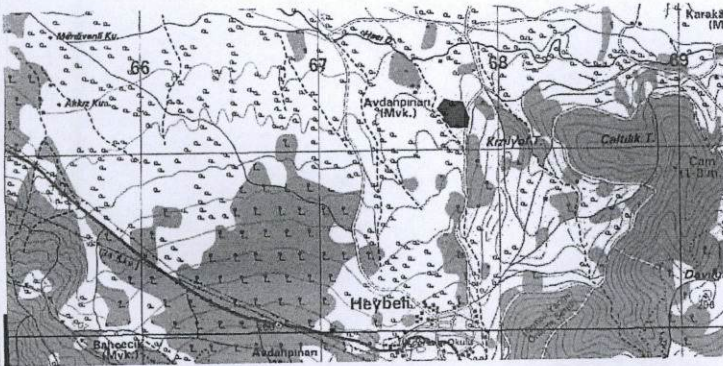

FOTOĞRAFLAR





T.C.
KÜLTÜR VE TURİZM BAKANLIĞI
İzmir II.Nolu Kültür Varlıklarını
Koruma Bölge Kurulu
Müdürlüğü

İZMİR 2 NOLU KÜLTÜR
VARLIKLARINI KORUMA
BÖLGE KURULU

BAŞKAN	
BAŞKAN YRD.	
ÜYE	
ÜYE	
ÜYE	
ÜYE	

İZMİR II NUMARALI
KÜLTÜR VARLIKLARINI
KORUMA BÖLGE KURULUNUN
08.09.2015 GÜN VE... 5158
SAYILI KARAR EKİDİR

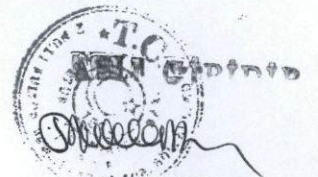

Osman ARSLAN
Müdür V.

Tolga KOPARAL
Arkeolog