

**T.C.**  
**KÜLTÜR VE TURİZM BAKANLIĞI**  
**EDİRNE KÜLTÜR VE TABİAT VARLIKLARINI**  
**KORUMA BÖLGE KURULU**  
**K A R A R**

**Toplantı Tarihi-No** :12.03.2009-149  
**Karar Tarihi ve No** :12.03.2009-2383

**Toplantı Yeri**  
**EDİRNE**

Edirne İli, Enez İlçesi, Çavuşköyün doğusunda, ormanlık alanda, Hisar Dağının güney eteklerinde, Y431875-X 4504925, Y431892-X4504926, Y431892-X4504920, Y4311875-X4504919 koordinatlarında yer alan doğal bir kayanın üzerine oyularak işlenmiş olan kaya parçasının Kült Alanı olarak tescil edilmesi istemine ilişkin Edirne Valiliği (İl Kültür Turizm Müdürlüğü) nin 24.02.2009 gün ve B.16.0.KVM.4.22.00.00/559 sayılı yazısı okundu dosyası incelendi, yapılan görüşmeler sonunda;

Edirne İli, Enez İlçesi, Çavuşköyün doğusunda, ormanlık alanda, Hisar Dağının güney eteklerinde, Y431875-X 4504925, Y431892-X4504926, Y431892-X4504920, Y4311875-X4504919 koordinatlarında yer alan doğal bir kayanın üzerine oyularak işlenmiş olan kaya parçasının 1/5000 ölçekli kadastral paftada belirlenen sınırları itibariyle 2863 sayılı yasa kapsamına giren özellikler taşıması nedeniyle korunması gerekli taşınmaz kültür varlığı olarak tescil edilmesine karar verildi.



**BAŞKAN**  
Murat YILDIZ  
(İMZA)

**BAŞKAN YARDIMCISI**  
Muhittin YILMAZ  
(İMZA)

**ÜYE**  
A.Gülçin KÜÇÜKKAYA  
(BULUNMADI)

**ÜYE**  
M.Emin BAŞAR  
(İMZA)

**ÜYE**  
Özkan ERTUĞRUL  
(İMZA)

**ÜYE**  
Ahmet ERKURTOĞLU  
(İMZA)

**ÜYE**

**ÜYE**  
Ender ÖZDEN  
Edirne Valilik Tems.  
(BULUNMADI)

**ÜYE**  
Hasan KARAKAYA  
Edirne Müze Md.  
(İMZA)

**ÜYE**

**ÜYE**

1/5000 ÖLÇEKLİ KADASTRO HARİTASI

T.C.  
KÜLTÜR BAKANLIĞI  
Edirne Kültür ve Tabii Varlıkları  
Genel Müdürlüğü

TEGÜNDE

Ömer EREN  
Müdür V.

Kült Alanı

Ozkan ALTUĞ  
Harit. Kad. Teknikeri

Aziz SERİN  
Har. Uy. Ar. SB. M.

24.09.2007

Tarafından tanzim edilmistir 19.9.2007

Mehmet SENER  
Kod. Reh  
S. Serin

E.K.T.V.K. Kurulunun 12.03.2009  
Tarih ve 2383 sayılı Kararıyla.

<b>AVRUPA KONSEYİ</b>		DOĞAL VE KÜLTÜREL VARLIKLARI KORUMA ENVANTERİ		<b>ANIT</b>		ENVANTER NO:			
<b>TÜRKİYE</b>		KÜLTÜR VE TABİAT VARLIKLARINI KORUMA GENEL MÜD.				HARİTA NO:			
<b>İLİ: EDİRNE</b>		İLÇESİ: ENEZ	MAHALLE VEYA KÖYÜ: ÇAVUŞKÖY		<b>KORUMA</b>	ANIT SAL	1	2	3
<b>SOKAK VE KAPI NO:</b>		KADASTRO Pafta: Ada: Parsel: Orman Arazisi		<b>DERECESİ</b>	ÇEVRE SEL.	1	2	3	
<b>ADI:</b> Çavuşköy Kült Alanı	YAPTIRAN: -	YAPAN: -		<b>MİMARİ ÇAĞI:</b>					
	YAPIM TARİHİ: -	KİTABE: -		VAKFIYE: -					

**GENEL TANIM:** Trakya'da özellikle Kırklareli'de benzerlerine rastlanmaktadır. Yaklaşık 1km. kuzeyinde üç ayrı kaya bloğunun üzerine çeşitli mekanların, basmak ve olukların oyularak oluşturulduğu tescilli Manastır kalıntıları yer almaktadır. Hisar Dağı'nın tepesinde de çeşitli kaya oluşumları mevcuttur. Çevredeki küçük kayalıklar üzerinde de oyma sonucu oluşturulmuş kalıntılar bulunmaktadır.

<b>KORUMA DURUMU:</b> A İYİ	TAŞIYICI	A DIŞ YAPI	A ÜST YAPI	A İÇ YAPI	A SÜSLEME	A RUTUBET	A YOK
B ORTA	B	B	B	B	B ELAMAN	B	B İZİ VAR
C FENA	C	C	C	C	C	C	C ÖNEMLİ

**VAZİYET PLANI:**

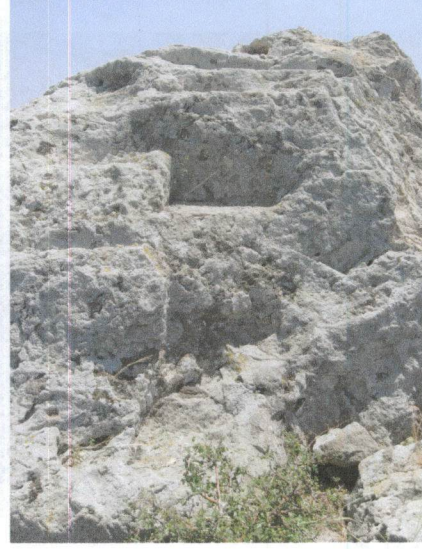
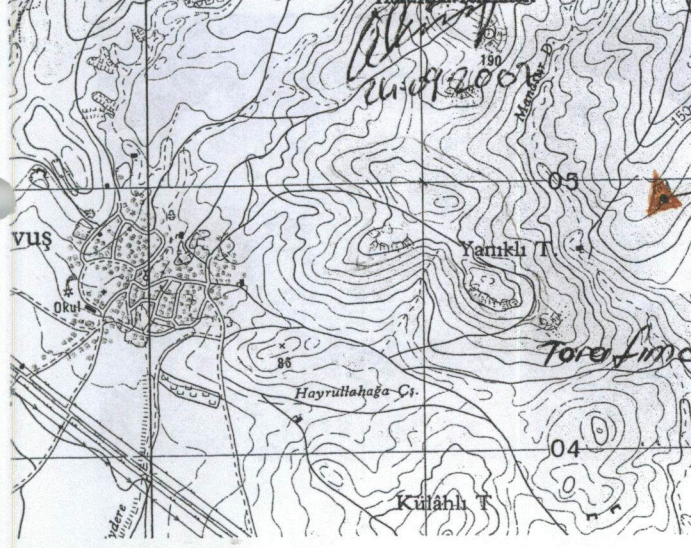

**GÖZLEMLER:** Kayalık bir alan üzerinde bulunmaktadır.

<b>BUGÜNKÜ SAHİBİ:</b>	<b>BAKIMINDAN SORUMLU OLAN</b>	<b>TEKNİK</b>	<b>SU</b>	<b>ELEKTRİK</b>	<b>ISITMA</b>	<b>KANALİZASYON</b>
Çevre ve Orman Bakanlığı						
<b>YAPILAN ONARIMLAR:-</b>		<b>BİLGİLER</b>				

<b>YAPILAN ONARIMLAR:-</b>	<b>ORJİNAL KULLANIMI: Kült Alanı</b>
----------------------------	--------------------------------------

**AYRINTILI TANIM:** Hisar Dağı'nın güney eteğinde, ormanlık alan içerisindedir. Çavuşköy'ün doğusunda yer almaktadır. Kireçtaşı anakaya bloğudur. Tepe noktasında basamaklar, üzerinde çeşitli yerlerde dikdörtgen kaya kesitleri, oluklar ve altınlar oyulmuştur. Kuzeyinde dikdörtgen formda küçük bir niş bulunmaktadır. Kayanın çevresinde yapılan yüzey araştırmasında P.T. tuğla ve kap parçalarına rastlanmıştır. Y 431875- X 4504925, Y 431892-X4504926, Y431892-X4504920, Y431875-X4504919 koordinatlarında yer almaktadır.

**BUGÜNKÜ KULLANIMI:-**

**ÖNERİLEN KULLANIMI:-**

**HAZIRLAYANLAR:**

Günay KARAKAŞ  
Kemal ERKAN

Arkeolog M.A.  
Müze Araştırmacısı

**KONTROL EDEN:** Hasan KARAKAYA Müze Müdürü

<b>YAYIN DİZİNİ:</b>	<b>EKLER</b>
	RAPOR
	FOTOĞRAF
	RÖLEVE PROJESİ
	HARİTA
	KİTABE

**KURUL ONAYI:**

EDİRNE KTYBK.K. B.Ş.K.  
MÜHÜR YERİNE

**REVİZYON:**





UYGUNDUR



Ömer EREN  
Müdür V.

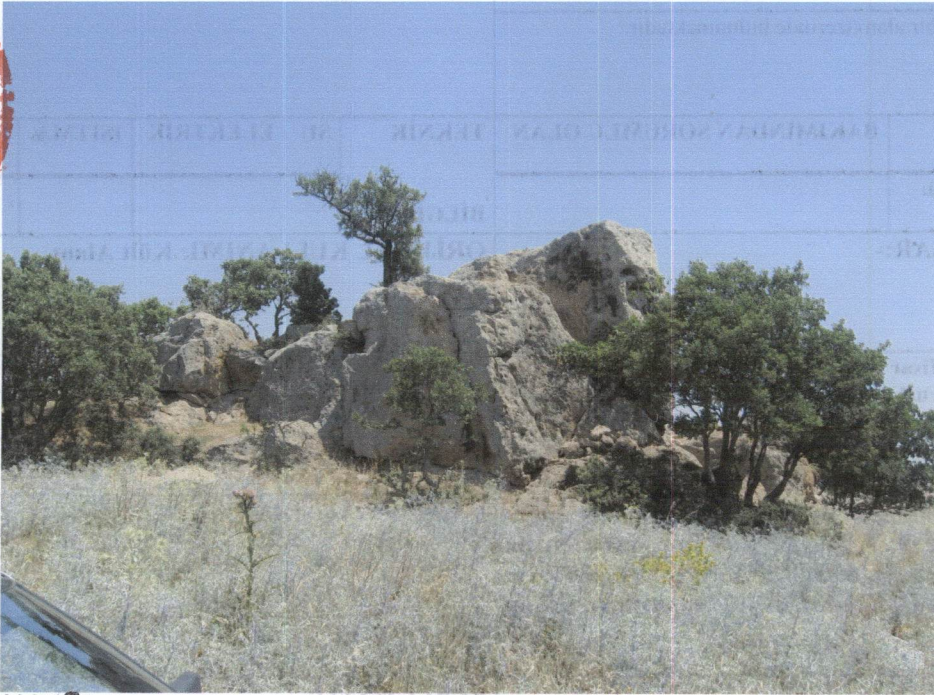

KÜLTÜR BAKANLIĞI

Millî Kültür ve Tabiat Varlıkları  
Koruma Kurulu

E.K.T.V.K. Kurulunun 12.03.2009  
Tarih ve 2383 sayılı kararıdır.