

T.C.  
KÜLTÜR VE TURİZM BAKANLIĞI  
ESKİŞEHİR KÜLTÜR VARLIKLARINI KORUMA BÖLGE KURULU

**KARAR**

**Toplantı Tarih ve no:** 22.05.2015 - 162  
**Karar Tarih ve no :** 22.05.2015 - 3253

**Toplantı Yeri**  
**ESKİŞEHİR**

Bilecik İli, Gölpazarı İlçesi, Küçükyenice Köyü'nde tespit edilen Küçük Yenice Tümülüsü'nün I. (Bir) ve III. (Üç) Derece Arkeolojik Sit alanı olarak tesciline ilişkin Bilecik Valiliği'nin (İl Kültür ve Turizm Müdürlüğü) 25.04.2014 tarih, 858 sayılı yazısı, Bilecik Valiliği'nin (Kadastro Müdürlüğü) 27.03.2015 tarih, 25448773-170.99/73 sayılı yazısı, Bilecik İl Özel İdaresi (İmar ve Kentsel İyileştirilme Müdürlüğü) 09.04.2015 tarih, 43557313-756.01-2992 sayılı yazısı ekleri, ilgili kurum görüşlerinin iletildiği yazılar, 20.05.2015 tarih, 3550 sayılı dosya inceleme raporu okundu, koordinatlı sit sınırı paftası, sit sınırlarının aktarıldığı kadastral pafta, tescil fişi ile fotoğrafları ve dosyası incelendi, yapılan görüşmeler sonunda;

Bilecik İli, Gölpazarı İlçesi, Küçükyenice Köyü'nde tespit edilen ve 2863 sayılı Kanun'un 6. Maddesi kapsamında korunması gerekli kültür varlıklarından olan alanın "Küçük Yenice Tümülüsü" adıyla I. (Bir) ve III. (Üç) Derece Arkeolojik Sit alanı olarak tesciline, hazırlanan tescil fişi, koordinatlı sit sınırı paftası ve sit sınırlarının aktarıldığı kadastral paftanın uygun olduğuna; söz konusu alanda Kültür Varlıklarını Koruma Yüksek Kurulu'nun Arkeolojik Sitler, Koruma ve Kullanma Koşulları'na ilişkin 05.11.1999 gün, 658 sayılı İlke Kararı'ndaki ilgili hükümlerin geçerli olduğuna ve söz konusu sit sınırlarına ilişkin hazırlanan geçiş dönemi koruma esasları ve kullanma koşullarının uygun olduğuna; alanda tahribat yapanlar hakkında Bilecik Valiliği'nin (İl Kültür ve Turizm Müdürlüğü) 08.05.2014 tarih, 952 sayılı yazısı ile suç duyurusunda bulunulduğu anlaşıldığından tekrar suç duyurusunda bulunmaya gerek olmadığına, alanda gerekli güvenlik önlemlerinin artırılmasına ve sit sınırları içinde Kurulumuzdan izinsiz herhangi bir fiziki ve inşai müdahalede bulunulmamasına karar verildi.

GÖLPAZARI İLÇESİ  
KÜÇÜK YENİCE KÖYÜ

H24-d-02-b  
1/2000

BİLECİK İLİ GÖLPAZARI İLÇESİ KÜÇÜK YENİCE KÖYÜ  
KÜÇÜK YENİCE TUMÜLÜSÜ  
..... I. (BİR) DERECE ARKEOLOJİK SİT SINIRI  
..... III. (ÜÇ) DERECE ARKEOLOJİK SİT SINIRI

T.C.  
KÜLTÜR VE TURİZM BAKANLIĞI  
KÜLTÜR VARLIKLARI VE MÜZELER GENEL MÜDÜRLÜĞÜ  
ESKİŞEHİR KÜLTÜR VARLIKLARINI KORUMA BÖLGE KURULU'NUN  
22.05.2015 TARİH VE 3253 SAYILI KARARI





**BİLEGİK -GÖLPAZARI-KÜÇÜK YE İCE KÖYÜ  
KÜÇÜK YENİCE TÜMÜLÜSÜ**

**ADAPAZARI H24-D1**

**1/3000**



**I.DERECE ARKEOLOJİK SİT ALANI  
(6 DERECE KOORDİNATLARI)**

251386-4457829  
251386-4457814  
251377-4457809  
251364-4457807  
251360-4457810  
251354-4457815  
251362-4457832  
251368-4457833  
251377.8233-4457831.926  
251354.1782-4457824.704

**III.DERECE ARKEOLOJİK SİT ALANI  
6 DERECE KOORDİNATLARI**

251349.3894-4457827.496  
251360.0544-4457836.361  
251378.7529-4457838.023  
251390.249-4457834.698  
251396.3433-4457810.46  
251379.8609-4457796.609  
251363.1016-4457798.133  
251353.8216-4457804.365  
251349.5279-4457814.199  
251397.739-4457823.982

..... I.DERECE ARKEOLOJİK SİT SINIRI

..... III.DERECE ARKEOLOJİK SİT SINIRI

T.C.  
KÜLTÜR VE TURİZM BAKANLIĞI  
KÜLTÜR VARLIKLARI VE MÜZELER GENEL MÜDÜRLÜĞÜ  
ESKİŞEHİR KÜLTÜR VARLIKLARINI KORUMA BÖLGE KURULU'NUN  
22.05.2015 TARİH VE 3253 SAYILI KARARI

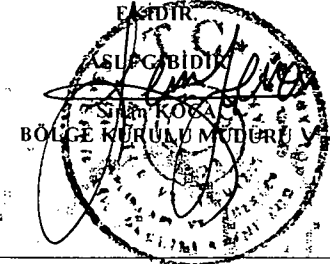

AVRUPA KONSEYİ	KÜLTÜREL VARLIKLARI KORUMA ENVANTERİ		SİT	ENVANTER NO:
TÜRKİYE	ESKİŞEHİR KÜLTÜR VARLIKLARINI KORUMA KURULU			HARİTA NO:
İLİ: BİLECİK	İLÇESİ: GÖLPAZARI	MAHALLE KÖY VEYA MEVKİİ: KÜÇÜK YENİCE KÖYÜ	KADASTRO PAFTA: ADA: PARSEL:	

ADI: KÜÇÜK YENİCE TÜMÜLÜSÜ

**GENEL TANIM:** Bilecik İli, Merkez, Küçük Yenice Köyü tarım arazisi içerisinde, 6 derece 2251386-4457829, 251386-4457814, 251377-4457809, 251364-4457807, 251360-445781, 251354-4457815, 251362-4457832, 251368-4457833, 251377.8233-4457831.926, 251354.1782-4457824.704 koordinatlarında kısmen yükseltisini koruyan ve 6 derece 251349.3894-4457827.496, 251360.0544-4457836.361, 251378.7529-4457838.023, 251390.249-4457834.698, 251396.3433-4457810.46, 251379.8609-4457796.609, 251363.1016-4457798.133, 251353.8216-4457804.365, 251349.5279-4457814.199, 251397.739-4457823.982 koordinatlarında ise yayılım gösteren yaklaşık 4-5 metre yüksekliğinde 20 metre çapında, toprak yığma bir Tümülüs'tür. Kuzey kısmında tarımsal faaliyetler yapılmakta olup doğu ve güney kısmı mezarlık olarak kullanılmaktadır. Batı kısmından ise köy yolu geçmektedir. Tarımsal faaliyetin yapıldığı kuzey kısım ve yolun geçtiği batı kısım, bu faaliyetler nedeniyle kısmen traşlanmıştır. Tepe kısmında ise eski bir kazı çukuru yer almaktadır. Yüzeyinde tarihlenmeye yönelik buluntu yoktur.

**ŞİMDİKİ TEHLİKELER:** Kaçak kazılar, tarımsal faaliyetler ve çevresinden geçen stabilize tarla yolu

**ŞİMDİKİ DURUM:** Ağaçlarla kaplı olup tepe kısmında büyükçe bir defineci çukuru yer almaktadır. Şekli kısmen bozulmuş olup yakınına gidilmediği sürece uzaktan tümülüs olduğu anlaşılmamaktadır.

**SİT POTANSİYELİ:** I-III. DERECE ARKEOLOJİK

**KORUMA DERECESESİ:**

**HAZIRLAYANLAR:** 24.04.2014

Arkeolog: Abdurrahman AKTAŞ

Arkeolog: Tuba KONUK

**ŞİMDİKİ KORUMA:**

**ÖNERİLEN KORUMA:** Güvenlik güçleri tarafından rutin olarak kontrol edilmelidir.

**KONTROL EDEN:** 24.04.2014

Özge KOÇABAŞ  
Müze Müdürü V.

**YAYIN DİZİSİ:**

**KURUL KARARLARI:**

**GÖZLENENLER:**

**REVİZYON:**

**HARİTALAR VE FOTOĞRAFLAR:**

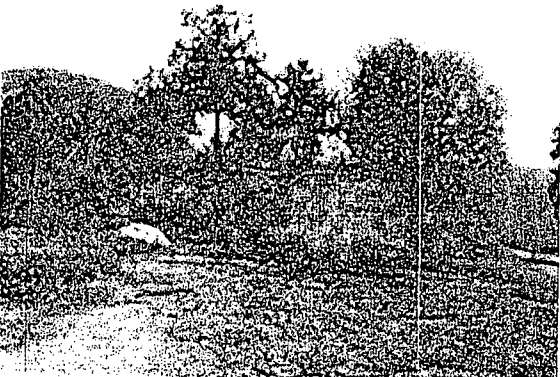
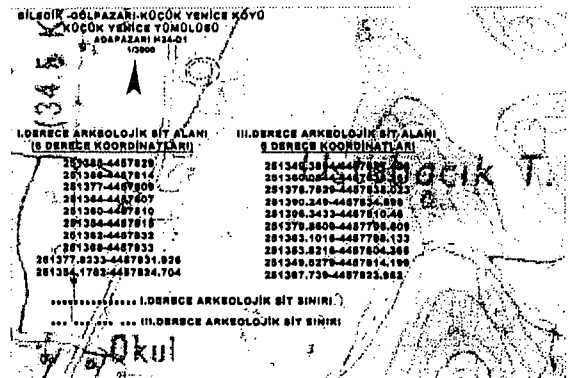

T.C.  
KÜLTÜR VE TURİZM BAKANLIĞI  
KÜLTÜR VARLIKLARI VE MÜZELER GENEL MÜDÜRLÜĞÜ  
ESKİŞEHİR KÜLTÜR VARLIKLARINI KORUMA BÖLGE KURULU'NUN  
22.05.2015 TARİH VE 3253 SAYILI KARARI





**BİLECİK İLİ, GÖLPAZARI İLÇESİ, KÜÇÜKYENİCE KÖYÜ**  
**(Küçük Yenice Tümülsü)**

**I. (Bir) ve III. (Üç) Derece Arkeolojik Siti Geçiş Dönemi Koruma Esasları ve Kullanma Şartları**

İlgili idare tarafından bir an önce koruma amaçlı imar planı hazırlatıp Kurulumuza iletilmesi zorunludur. Söz konusu plan onaylanıncaya kadar, "Geçiş Dönemi Koruma Esasları ve Kullanma Şartları" geçerlidir. Üç yıllık süre içinde zorunlu nedenlerle plan yapılamadığı takdirde Kurulumuzca gerekçeli olarak bu süre uzatılabilir.

**I. (Bir) Derece Arkeolojik Sit sınırları içinde**

1. 2863 sayılı Kanun ve ilgili Yönetmelik Hükümlerine, 658 sayılı İlke Kararına, diğer ilgili Yüksek Kurul İlke Kararlarına ve Kararlarımıza uyulacaktır.

**III. (Üç) Derece Arkeolojik Sit sınırları içinde**

1. 2863 sayılı Kanun ve ilgili Yönetmelik Hükümleri, Yüksek Kurul İlke Kararları, Kararlarımız ve 3194 sayılı İmar Kanunu ve Yönetmeliklerinin 2863 sayılı Kanun ile çelişmeyen hükümleri geçerlidir.
2. Zemin kotu altına inilen tüm uygulamalarda Müze Müdürlüğü denetiminde yapılacak sondaj çalışması sonucu hazırlanacak rapor Kurulumuza iletilip yapılacak işlem uygun bulunmadan uygulama yapılamaz.
3. Yeni yapılanma talepleri için önce Müze Müdürlüğüne başvurularak, Müze Müdürlüğü denetiminde sondaj çalışmaları yapıldıktan sonra hazırlanacak bilgi ve belgelerin Kurulumuzca değerlendirip uygun görüş alınması halinde; yeni yapılanma projesi "Plansız Alanlar İmar Yönetmeliğine" göre hazırlanarak ilgili idarece onaylı nüshası Kurulumuza iletilecektir. Uygun bulunması halinde ilgili idaresi ve Müze Müdürlüğü elemanları denetiminde tamamlanarak uygulama sonrası rapor ve Fotoğraflar Kurul Müdürlüğüne iletilir. Kurul Müdürlüğünce uygun görüş verilmeden ilgili idarece iskân izni verilemez. Resmi Kurumların yeni yapılanma şartları, zorunluluk arz ettiğinin belgelenmesi ve Kurulumuzun uygun görüşünün alınması koşuluyla değiştirilebilir.
4. Sit tescil tarihinden önce alınan ruhsata uygun olarak su basman kotuna kadar inşaatı tamamlanmış yapılar mevcut ruhsatlar doğrultusunda ve süresinde tamamlanabilir. Uygulama sonrası rapor ve fotoğraf vb. belgeler Kurul Müdürlüğüne iletilir.
5. Zorunlu durumlarda yapılacak teknik alt yapı uygulamaları (kanalizasyon, içme suyu, enerji nakil hattı, telefon hattı, boru hattı vb.) için proje, teknik rapor vb. belgeler ile varsa kazı başkanının da görüşü Kurulumuza iletilerek alınacak Karar uyarınca, ilgili idare ve Müze Müdürlüğü teknik elemanlarının denetiminde yapılır. Acil Müdahale edilmesi gereken (kamu güvenliği ve sağlığını tehdit edecek patlama, sızma, kaçak vb. durumlarda) alt yapı uygulamaları Kurul Müdürlüğüne bilgi verilmek koşuluyla ilgili İdaresince, Müze Müdürlüğü denetiminde yapılabilir. Uygulama sonrası rapor, fotoğraf vb. belgeler Kurul Müdürlüğüne iletilir.
6. Tescilsiz yapılarda 3194 sayılı İmar Kanununun 21 inci maddesi kapsamına giren ruhsata tabi olmayan tadilat ve tamiratlar Kurul Müdürlüğü izni ile ilgili idare ve Müze Müdürlüğü elemanları denetiminde yapılır. Yıkımlar ve esaslı onarımlar, Kurulumuzun izniyle Müze Müdürlüğü elemanlarının denetiminde, uygulama sonrası rapor fotoğraf vb. belgelerin Kurul Müdürlüğüne iletilmesi koşuluyla yapılabilir. Esaslı onarım esnasında yapı yüksekliği ve inşaat alanı arttırılamaz.
7. Plansız Alanlar İmar Yönetmeliği'nin minimum parsel büyüklüğü şartına aykırı olmamak ve Kurulumuzun onayını almak koşuluyla ifraz ve tevhid vb. uygulamalar yapılabilir.
8. Bodrum kat yapılamaz.

T.C.  
KÜLTÜR VE TURİZM BAKANLIĞI  
KÜLTÜR VARLIKLARI VE MÜZELER GENEL MÜDÜRLÜĞÜ  
ESKİŞEHİR KÜLTÜR VARLIKLARINI KORUMA BÖLGE KURULU'NUN  
22.05.2015 TARİHİNDE YAPILAN SAYILI KARARI

