

T.C.
KÜLTÜR VE TURİZM BAKANLIĞI
Kayseri Kültür Varlıklarını Koruma Bölge Kurulu

KARAR

Toplantı no ve tarih : 106 - 15.05.2015
Karar no ve tarih : 1563 -15.05.2015

Toplantı Yeri
KAYSERİ

Kayseri İli, Özvatan İlçesi, Taşlık Mahallesi, 101 ada, 70 parselde bulunan ve Kayseri Müze Müdürlüğü uzmanlarınca tespit edilen Murattepesi Kaya Mezarlarının 1.derece arkeolojik sit alanı olarak tescilinin değerlendirilmesi istemine ilişkin Kayseri İl Kültür ve Turizm Müdürlüğü'nün 22.01.2015 gün ve 255 sayılı yazısı, Kültür ve Turizm Bakanlığı Yatırım ve İşletmeler Genel Müdürlüğü'nün 08.04.2015 gün ve 68190 sayılı yazısı, Kayseri Çevre ve Şehircilik İl Müdürlüğü'nün 26.03.2015 gün ve 02637996 sayılı yazısı, Özvatan Kaymakamlığının 06.04.2015 gün ve 411 sayılı yazısı, Müdürlük raportörünün 13.05.2015 gün ve 489 sayılı raporu okundu, dosyasındaki bilgi ve belgeler incelendi, yapılan görüşme sonucunda;

Kayseri İli, Özvatan İlçesi, Taşlık Mahallesi, 101 ada, 70 parselde bulunan Murattepesi Kaya Mezarlarının, 2863 sayılı yasa kapsamına giren özellikler taşıması nedeniyle kararımız eki harita üzerinde işaretli alanın 1.derece arkeolojik sit alanı olarak tesciline ve söz konusu sit alanında Koruma Yüksek Kurulu'nun 05.11.1999 gün ve 658 sayılı ilke kararında belirtilen 1.derece arkeolojik sitlere ilişkin geçiş dönemi koruma esasları ve kullanma koşullarının geçerli olduğuna karar verildi.

ASLI GİBİDİR

İli : KAYSERİ
İlçesi : ÖZVATAN
Köyü/Mah: TAŞLIK

Pafta No: —
Ada No: 101
Parsel No: 70

Fatih ÇAPAR
Bölge Kurul Müdür V.

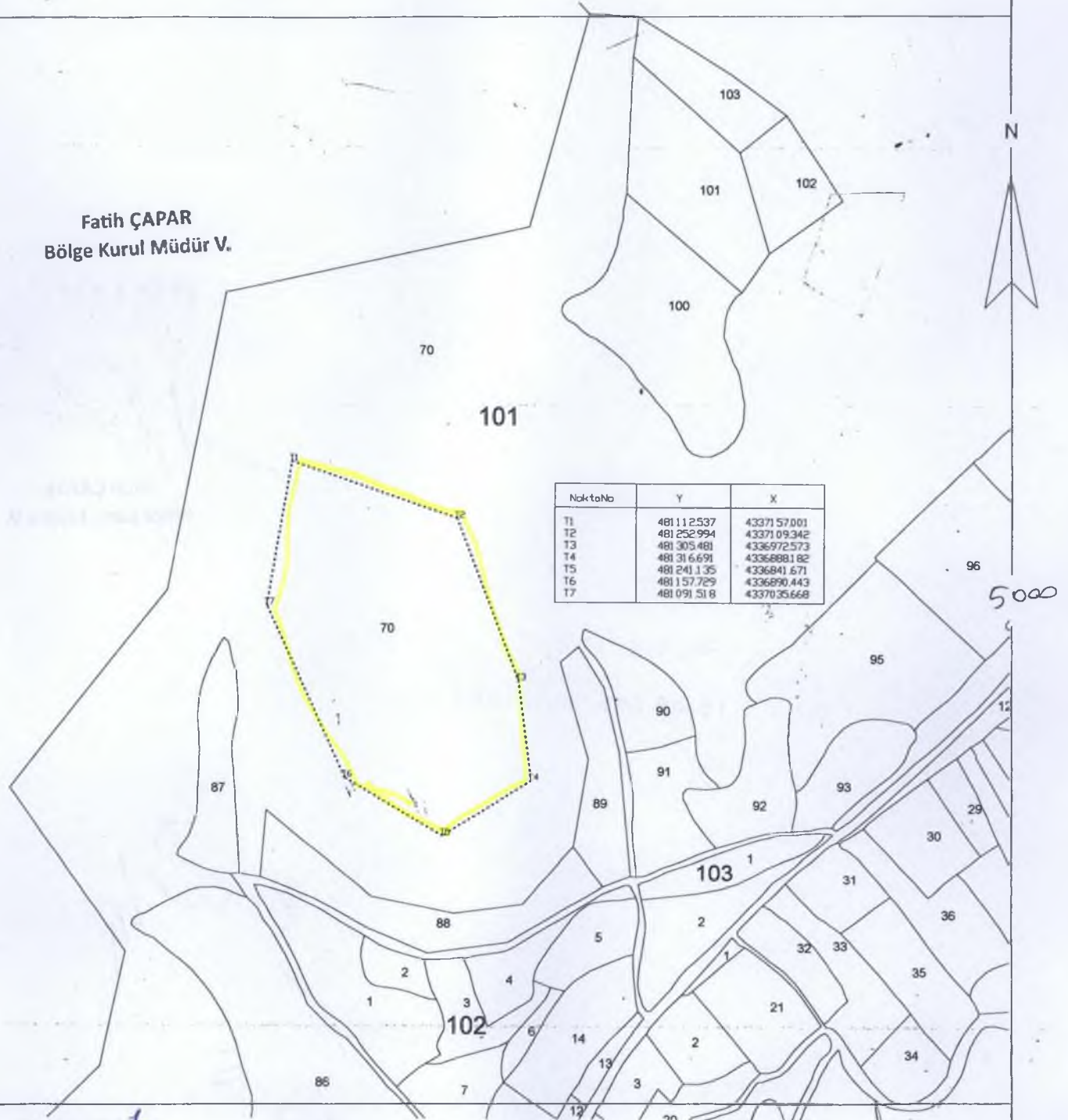

Fen Kayıt No= 6

*Bu örnek 25 / 02 / 15 tarih ve 399 sayılı talebe istinaden verilmiştir

ÇOĞALTILAMAZ, DEVREDİLEMEZ VE HER HAKKI SAKLIDIR.

ÇOĞALTMA İŞLEMLERİNDEN DOLAYI MEYDANA GELEBİLECEK ÖLÇEK DEFORMASYONUNDAN KURUMUMUZ SORUMLU DEĞİLDİR.

Nijifer KURT
Tekniker

AVRUPA KONSEYİ	DOĞAL VE KÜLTÜREL VARLIKLARI KORUMA ENVANTERİ	D.K.V.K.E	SIT	ENVANTER NO	397
TÜRKİYE	KÜLTÜR VARLIKLARI VE MÜZELER GENEL MÜDÜRLÜĞÜ			HARİTA NO	
İLİ: KAYSERİ	İLÇESİ: ÖZVATAN	MAHALLE KÖY : TAŞLIK		KADASTRO	
		VEYA MEVKİL : --		PAFTA:	ADA: 101 PARSEL: 70(A)

ADI: ÖZVATAN-TAŞLIK-MURATTEPESİ-KAYA MEZARLARI

GENEL TANIM: Söz konusu mezarlar, Küpeli mahallesinin 7.2 km kuzeydoğusunda, yaklaşık 50 m yüksekliğinde hakimce bir tepe üzerinde yer almaktadır. Söz konusu tepenin doğu yönünde zeminden tepeye doğru yoğun miktarda seramik parçaları görülmüştür.

Tepe kısmında ise beyaz renkli kalker yapıları kaya üzerine, doğu-batı yönlü olarak konumlanmış 1x2 m ölçülerinde dikdörtgen formu 5 adet geç dönem kaya oyma mezar tespit edilmiştir.

ŞİMDİKİ TEHLİKELER : İnsan eliyle tahribat-Kaçak kazı

ŞİMDİKİ DURUM :

SİT POTANSİYELİ : Arkeolojik Sit

ŞİMDİKİ KORUMA : Korumasız

ÖNERİLEN KORUMA : arkeolojik sit alanı olarak tescili

YAYIN DİZİSİ :

GÖZLEMLER :

KAYSERİ Kültür Varlıklarının Koruma Bölge Kurulunun 15.05.2015 Gün ve 1563 Sayılı Kararı ektedir.		ONANDI	KORUMA DERECEŚİ : Arkeolojik sit
Fatih ÇAPAR Bölge Kurul Müdür V.			HAZIRLAYANLAR: Dilek ATALAR - Arkeolog Hamdi OKTAY-Müze Araştırmacısı
		20.01.2015	KONTROL EDEN: SERDAR OKUR - Müze Müdürü
		G. M. E. E. A. Y. K. KARARLARI	
		No:	
		REVİZYON :	
		G. M. E. E. A. Y. K. ONAYI :	

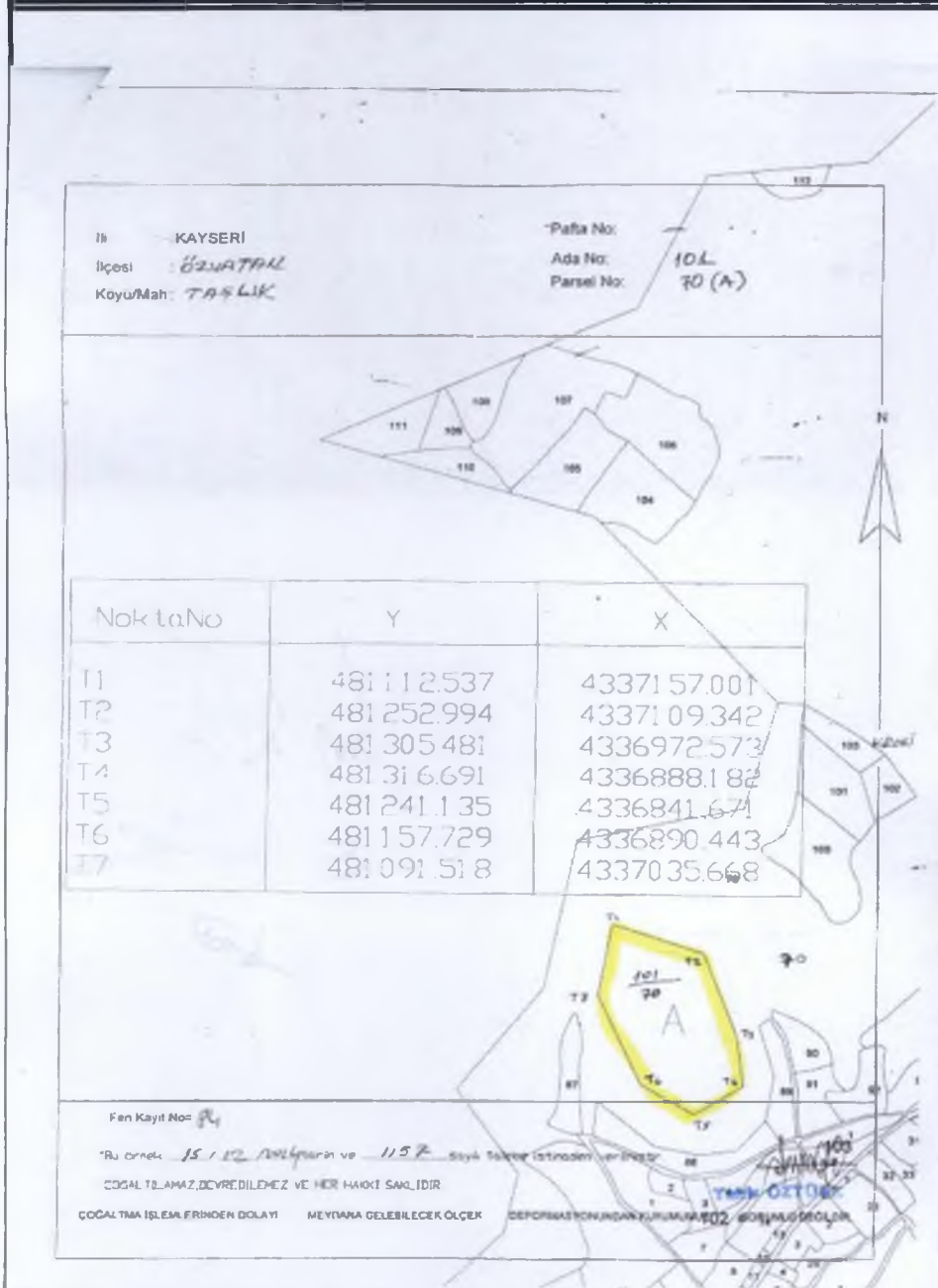



Handwritten notes in blue ink, including a signature and some illegible characters.

KÜLTÜR VE TURİZM BAKANLIĞI	
Kayseri Kültür Varlıklarını Koruma Bölge Kurul Müd.	
TARİH :	23 -01- 2015
SAYI :	206
BÖLGE :	
DÜZEY :	
İL :	