

T.C.
KÜLTÜR VE TURİZM BAKANLIĞI
Kayseri Kültür Varlıklarını Koruma Bölge Kurulu

KARAR

Toplantı no ve tarih: 107 –28.05.2015
Karar no ve tarih : 1570 –28.05.2015

Toplantı Yeri
YOZGAT

Yozgat İli, Merkez İlçesi, Osmanpaşa Köyünde, Yozgat Müze Müdürlüğü uzmanlarınca yerinde yapılan incelemeler sonrasında tespit edilen Osmanpaşa Köprüsü'nün Korunması gerekli taşınmaz kültür varlığı olarak tescil edilmesi ve Osmanpaşa Köyü i33-c3 paftada ekte 1/25000 ölçekli haritada işaretli alanda 1(a) grubu (stabilize) ihtiyacının karşılanmasında kullanılmak üzere hammadde üretim izni verilmesi hususunun Kurulumuzda değerlendirilmesi istemine ilişkin, Yozgat Valiliği, İl Kültür ve Turizm Müdürlüğü, Müze Müdürlüğü'nün 23.01.2015 gün ve 158 sayılı yazısı, Kayseri Kültür Varlıklarını Koruma Bölge Kurul Müdürlüğü raportörlerinin 12.05.2015 gün ve 475 sayılı raporu okundu, raportörün açıklamaları dinlendi, dosyasındaki bilgi ve belgeler incelendi, yapılan görüşme sonunda;

Yozgat İli, Merkez İlçesi, Osmanpaşa Köyünde ve sit alanı dışında, tapunun i33-c3 paftasında bulunan Osmanpaşa Köprüsünün, 2863 sayılı yasanın 6.maddesi kapsamına girmesi ve 03.03.2012 tarih ve 28232 sayılı resmi gazete'de yayımlanarak yürürlüğe giren korunması gerekli taşınmaz kültür varlıklarının ve sitelerin tespit ve tescili hakkında yönetmeliğin 4. maddesinin (b) ve (c) maddelerinde belirtilen kıstasları taşıması nedeniyle korunması gerekli taşınmaz kültür varlığı olarak tescil edilmesine, yapı grubunun "I.grup" olarak belirlenmesine, yapıya yönelik kararımız eki 1/1000 ölçekli kadastral haritada işaretli alanın koruma alanı olarak belirlenmesine, bir kısmı tescilli köprünün koruma alanı sınırları içerisinde bulunan, Yozgat İl Özel İdaresi Ruhsat ve Denetim Müdürlüğü'nün 25.11.2014 gün ve 10712 sayılı yazısı ile kurum görüşü istenilen alanda hammadde üretimi yapılmasında, 2863 sayılı Yasa kapsamında herhangi bir sakınca bulunmadığına ancak üretim yapılması için ruhsat talep edilen alandan alınacak malzemenin ve ağır tonajlı kamyonların Osmanpaşa Köprüsüne zarar vereceği düşünüldüğünden alternatif güzergâhların kullanılmasının uygun olduğuna karar verildi.

ASLI GİBİDİR

AVRUPA KONSEYİ	DOĞAL VE KÜLTÜREL VARLIKLARI KORUMA ENVANTERİ D.K.V.K.E		ANIT	ENVANTER NO: 140											
TÜRKİYE	KÜLTÜR VARLIKLARI VE MÜZELER GENEL MÜDÜRLÜĞÜ			HARİTA NO:											
İLİ:YOZGAT	İLÇE: MERKEZ	MAHALLE - KÖY VEYA MEVKİİ: OSMANPAŞA BELDESİ		KORUMA DERECESESİ											
ADRES: YOZGAT İLİ, MERKEZ OSMANPAŞA KÖYÜ	KADASTRO		1.grup yapı												
	PAFTA: İ33-c3 ADA: PARSEL:		2.grup yapı	X											
ADI: OSMANPAŞA KÖPRÜSÜ	YAPTIRAN:	YAPAN:	MİMARİ ÇAĞI: GEÇ OSMANLI-ERKEN CUMHURİYET												
	YAPIM TARİHİ:	KİTABE:	VAKFIYE:												
GENEL TANIM: İlimiz Merkez Osmanpaşa Köyünde, Köyün yaklaşık olarak 1 km güneyinde yer almaktadır. Yozgat Boğazlıyan Karayolunun yaklaşık 50 metre kuzeyinde bulunan köprü Osmanpaşa yolu üzerinde yer almaktadır. Geç Osmanlı, Erken Cumhuriyet Dönemine tarihlendirilebilecek beşik tonuzlu, tek kemerli, düzgün kesme sarı taşlarla örülmüş 7x4 metre ölçülerinde, kısmen sağlam durumda bir köprü bulunmaktadır. Köprünün üst kısmına geç dönemde beton sıva atıldığı görülmektedir.. Köprünün görünen kısımlarında kitabesine rastlanılmamıştır.															
KORUMA DURUMU	A	TAŞIYICI	A	DIŞ YAPI	A	ÜST	A	SÜSLEME	A	RUTUBET	A	VAR			
A-İYİ,B-ORTA,C-FENA	B	YAPI	B		B	YAPI	B	ELEMANLARI	B		B				
	C		C		C		C		C		C				
Fotoğraf															
BUGÜNKÜ SAHİBİ:						BAKIMDAN SORUMLU OLMASI GEREKEN KURULUŞ:									
YAPILAN ONARIMLAR:															
AYRINTILI TANIM						TEKNİK BİLGİLER									
Köprü beşik tonozlu tek kemerli bir yapıdır. Düzgün kesme sarı taşlarla örülmüş olup 7x4 metre ölçülerindedir. Kısmen sağlam durumda olan köprünün üst kısmına muhtemelen geç dönemde beton sıva atıldığı gözlenmiştir. Köprünün görünen kısımlarında kitabesine rastlanmamıştır. Ancak yapı özellikleri itibariyle Geç Osmanlı, Erken Cumhuriyet Dönemine tarihlendirilmektedir.						Su				Elektrik		Isıtma		Kanalizasyon	
						Orijinal kullanımı				Köprü					
						Bugünkü kullanımı				Köprü					
						Önerilen kullanımı				Köprü					
						Hazırlayanlar				Bahar HASIRCI Arkeolog					
										Hasan K.ŞENYURT Müze Müdürü					
YAYIN DİZİNİ						Kontrol Eden									
EKLER						Hasan K.ŞENYURT Müze Müdürü									
Rapor						20./01/2015									
Fotoğraf						Kurul Onayı									
Rölöve Projesi															
Restorasyon Projesi															
Harita						Revizyon									
Kroki															
Vakfiye															
Kitabe						Kurul kararları									

KAYSERİ VE TİPİK BAKIMCI
KAYSERİ KÜLTÜR VARLIKLARININ KORUMA BÖLGE KURULU
TARİH : 27.01.2015
254

Fatih ÇAPAR
Bölge Kurul Müdürü



Kayseri Kültür Varlıklarının
Koruma Bölge Kurulunun
28.05.15. Gün ve 15.10. Sayılı
karar ekidir.

KÖY : OSMANPAŞA

PAFTA : I33C15C

ADA : ----

PARSEL : 2584-2585-3296-3299-3681

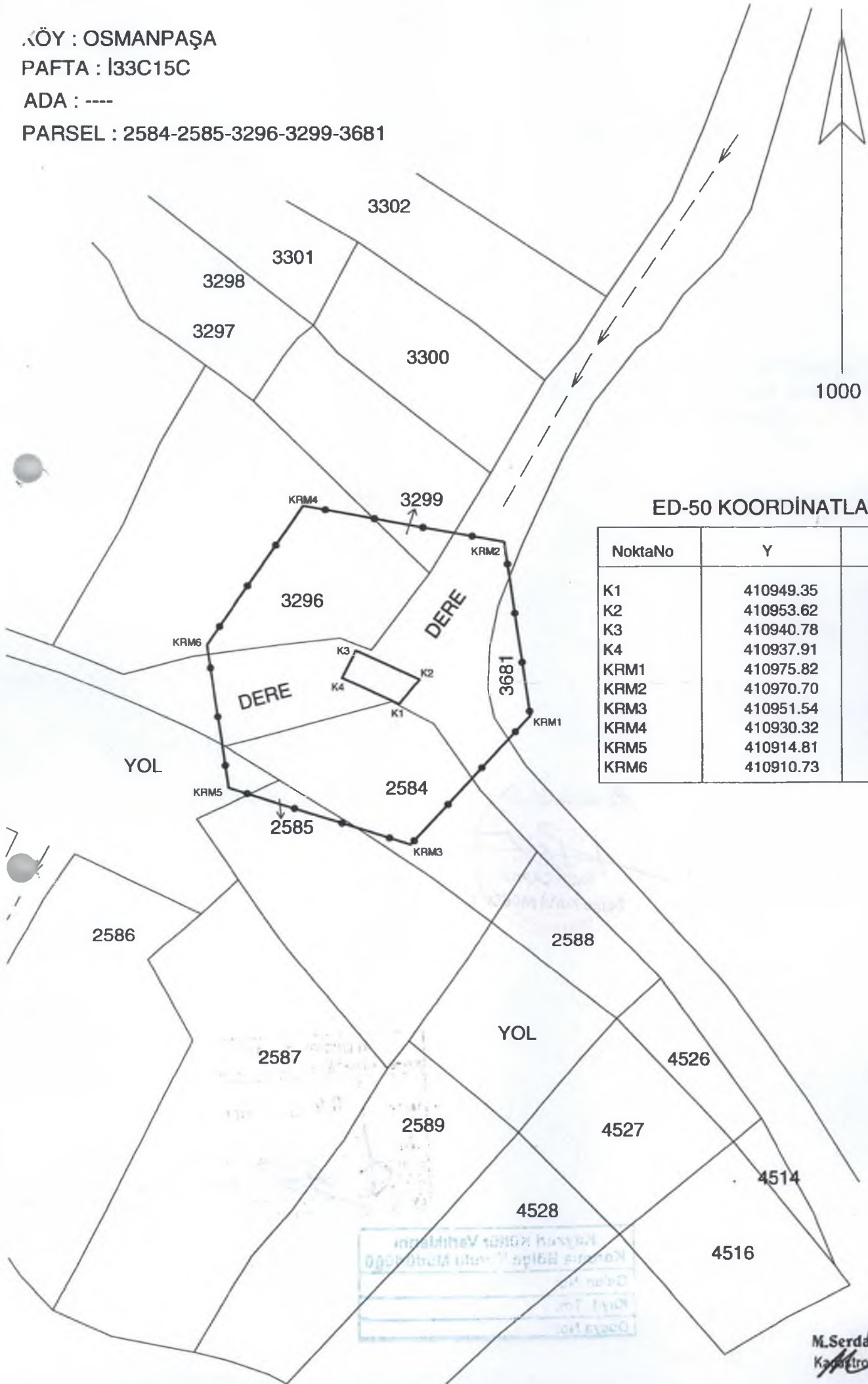

ED-50 KOORDİNATLAR

NoktaNo	Y	X
K1	410949.35	4387267.56
K2	410953.62	4387272.53
K3	410940.78	4387278.36
K4	410937.91	4387272.84
KRM1	410975.82	4387265.16
KRM2	410970.70	4387300.21
KRM3	410951.54	4387239.15
KRM4	410930.32	4387307.49
KRM5	410914.81	4387250.69
KRM6	410910.73	4387279.60

M.Serdar ŞİMŞEK
Kadastro Teknisyeni