

**T.C.**  
**KÜLTÜR ve TURİZM BAKANLIĞI**  
**KÜTAHYA KÜLTÜR VARLIKLARINI KORUMA BÖLGE KURULU**  
**KARAR**

Toplantı Tarihi ve No : 26.06.2015-117  
Karar Tarihi ve No : 26.06.2015-2534

**64.00/392**  
Toplantı Yeri  
KÜTAHYA

Uşak İli, Merkez İlçesi, Yenişehir Köyü, Kale Tepe Yerleşiminin I. (Birinci) derece arkeolojik sit olarak tescil edilmesi istemine ilişkin; Uşak Valiliği İl Kültür ve Turizm Müdürlüğü'nün 02.10.2009 tarih ve B.16.0.PER.4.64.00.00.222.08/2088 sayılı yazısı ve ekleri, Kütahya Kültür ve Tabiat Varlıklarını Koruma Bölge Kurulu Müdürlüğü'nün 10.11.2009 tarih ve B.16 0.KVM.4.43 00.02-64.00/392-524sayılı yazısı, Kütahya Kültür Varlıklarını Koruma Bölge Kurulu Müdürlüğü'nün 17.02.2015 tarih ve 371 sayılı yazısı, Uşak Valiliği İl Kültür ve Turizm Müdürlüğü'nün 03.03.2015 tarih ve 49969646-168.01/620 sayılı yazısı ve ekleri, faaliyetlerinin etkilendiği kurumlardan kurum görüşlerinin bildirilmesinin istendiği Kütahya Kültür Varlıklarını Koruma Bölge Kurulu Müdürlüğü'nün 12.03.2015 tarih ve 481 sayılı yazısı, Yüzey araştırması raporunun iletiliği Kültür Varlıkları ve Müzeler Genel Müdürlüğü'nün 30.01.2015 tarih ve 94949537-161.01-19601sayılı yazısı, Kurum görüşlerinin iletiliği; Eskişehir Valiliği Çevre ve Şehircilik İl Müdürlüğü'nün 26.03.2015 tarih ve 58346687-299-2695 sayılı yazısı, Yatırım İşletmeler Genel Müdürlüğü'nün 30.03.2015 tarih ve 81909224-307.99[640120001]-60958 sayılı yazısı, Uşak Valiliği, Çevre ve Şehircilik İl Müdürlüğü'nün 02.04.2015 tarih ve 52720483-299-1562 sayılı yazısı, İller Bankası Anonim Şirketi, Mekansal Planlama Dairesi Başkanlığının 02.04.2015 tarih ve 44812147-202.99-8422 sayılı yazısı, Karayolları Genel Müdürlüğü, 2. Bölge Müdürlüğü'nün 03.04.2015 tarih ve 86141515-755.01/64750 sayılı yazısı, Orman ve Su İşleri Bakanlığı V. Bölge Müdürlüğü'nün 14.04.2015 tarih ve 88570880-045.01-86034 sayılı yazısı ve eki, Uşak İl Özel İdaresi, İmar ve Kentsel İyileştirme Müdürlüğü'nün 30.04.2015 tarih ve 26163249-750-Otomatik/5991 sayılı yazısı, Eskişehir Valiliği Çevre ve Şehircilik İl Müdürlüğü'nün 07.05.2015 tarih ve 58346687-299-4003 sayılı yazısı, Enerji ve Tabii Kaynaklar Bakanlığı Maden İşleri Genel Müdürlüğü'nün 11.05.2015 tarih ve 20913469-101.29.02-252098-42625 sayılı yazısı ve ekleri, Kütahya Kültür Varlıklarını Koruma Bölge Kurulu Müdürlüğü'nün 13.03.2015 tarih ve 38092246-64.00/392-499 sayılı yazısı, Uşak Valiliği, Kadastro Müdürlüğü'nün 18.03.2015 tarih ve 85297090.175/1097 sayılı yazısı ve ekleri ile Kütahya Kültür Varlıklarını Koruma Bölge Kurulu Müdürlüğü uzmanlarınca hazırlanan Müdürlük evrakına 26.05.2015 tarih ve 3046 sayı ile kayıtlı rapor okundu, ekleri ve işlem dosyası incelendi, yapılan görüşmeler sonucunda;

Uşak İli, Merkez İlçesi Yenişehir Köyü, Kale Tepe Yerleşiminin I. (Birinci) derece arkeolojik sit olarak tescil edilmesi istemine ilişkin; Uşak Müze Müdürlüğü uzmanlarınca hazırlanan 13.02.2015 tarihli rapor ve eki belgeler doğrultusunda sınırları kararımız eki 1/25000 ölçekli harita ile kadastral paftada gösterildiği şekliyle belirlenen Kale Tepe Yerleşiminin I. (Birinci) derece arkeolojik sit olarak tescil edilmesine; şerh konulacak parseller listesinin ve tescil fişinin onaylanmasına; I. (Birinci) derece arkeolojik sit sınırları içinde Kültür ve Tabiat Varlıklarını Koruma Yüksek Kurulu'nun 08.11.1999 tarih ve 658 sayılı ilke kararının geçerli olduğu, karar verildi.



|  |  |  |  |              |
|--|--|--|--|--------------|
| AVRUPA KONSEYİ   | DOĞAL ve KÜLTÜREL VARLIKLARI KORUMA<br>ENVANTERİ D.K.V.K.E |  | SİT                                    | ENVANTER NO: |
| TÜRKİYE  | KÜLTÜR VARLIKLARI VE MÜZELER GENEL<br>MÜDÜRLÜĞÜ            |  |  | HARİTA NO:   |
| İLİ:<br>UŞAK   | İLÇESİ:<br>MERKEZ  | MAHALLE, KÖY VEYA<br>MEVKİİ:<br>YENİŞEHİR KÖYÜ | KADASTRO:<br>PAFTA:K22 d1 ADA: PARSEL: |              |
| <b>ADI: KALETEPE YERLEŞİMİ</b>   |  |  |  |              |
| <p><b>GENEL TANIM:</b> : Söz konusu alan Yenişehir köyünün yaklaşık 1 km kuzeybatısında, çevresine hakim tepelik bir alan üzerinde yer almaktadır. tepenin üç tarafı derin bir vadi olup vadiden Gediz Çayı akmaktadır. Tepe üzerinde 10x10 m. çapında ve yaklaşık 5 metre derinlikte kaçak kazı ile tahrip edilmiş burç tipi bir alan bulunmakta olup burç kenarları kayrak taşı ile harçsız örülmüş duvar kalıntıları yer almaktadır. yine burç yapısı devamında örülü sıra duvar yapısı ve düzenli aralıkta küçük siper tipi yerler bulunmaktadır. Ayrıca Kale tepenin 250 m. batısında kayrak taşlarından oluşturulan basit mezarlar görülmüş olup bu mezarlar tahrip edildiğinden ve herhangi bir bulgu görülmediğinden dönem belirlemek zor olmakla beraber kale yerleşimi çevresinde az sayıda M.Ö 7-6 yy ile Demir çağına ait pt. (3-4 parça) seramik parçaları bulunmuştur. Bu bağlamda yerleşim hakkında en azından Demir Çağıyla beraber sürecin yaşandığı söylenebilir..</p> |  |  |  |              |
| <b>ŞİMDİKİ TEHLİKELER:</b> Yerleşim yerine uzak olması nedeni ile kaçak kazıya açık  |  |  |  |              |
| <b>ŞİMDİKİ DURUM</b> : -   |  |  |  |              |
| <b>SİT POTANSİYELİ</b> : 1. DERECE ARKEOLOJİK SİT  |  |  | <b>KORUMA DERECEŚİ:</b> 1 (bir)        |              |
| <b>ŞİMDİKİ KORUMA</b> : -  |  |  | <b>HAZIRLAYANLAR:</b> 13.02.2015       |              |
| <b>ÖNERİLEN KORUMA</b> : Kolluk Kuvvetleri   |  |  | Macit AŞİR Arkeolog                    |              |
| <b>YAYIN DİZİSİ</b> : -  |  |  | Sadık DOĞAN Arkeolog                   |              |
| <b>GÖZLEMLER</b> : Kaçak Kazı ile Tahribatlar devam etmektedir.  |  |  | <b>KONTROL EDEN:</b> 13.02.2015        |              |
|  |  |  | Sabiha PAZARCI Müze Müdürü             |              |
|  |  |  | <b>KURUL KARARLARI NO:</b>             |              |
|  |  |  | <b>REVİZYON:</b>                       |              |
|  |  |  | <b>KURUL ONAYI:</b>                    |              |

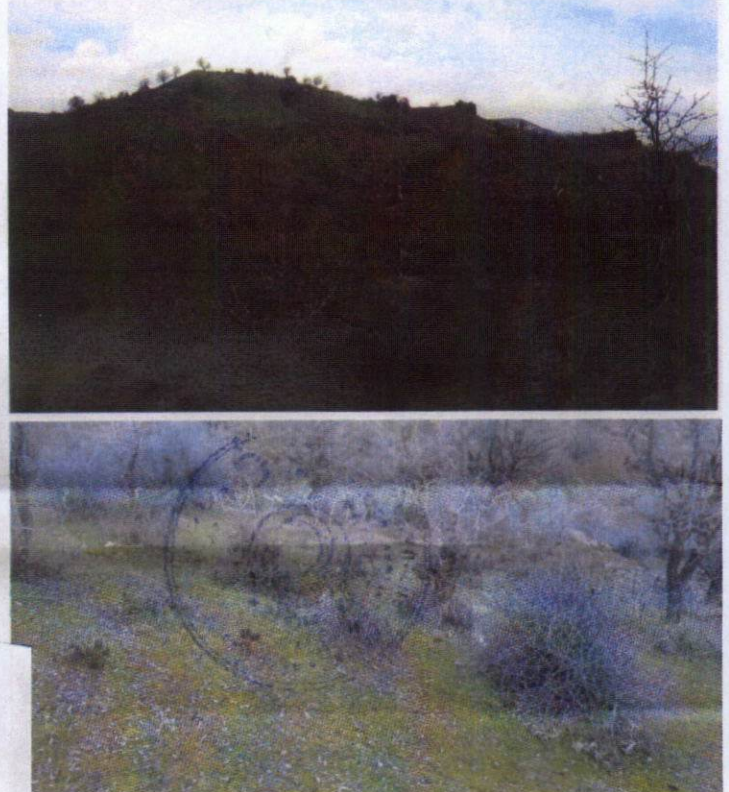



UŞAK İLİ, MERKEZ İLÇESİ, YENİŞEHİR KÖYÜ, KALE YERLEŞİMİ



Genel Görünüm



Burç devamında bulunan sur duvarı



Sur Duvarı Kaçak Kazı



Burç yapısı ve duvar örgüsü



T.C  
KÜLTÜR VE TURİZM BAKANLIĞI  
Kütahya Kültür Varlıklarını  
Koruma Bölge Kurulu Müdürlüğü

KÜTAHYA  
KÜLTÜR VARLIKLARINI KORUMA  
BÖLGE KURULU MÜDÜRLÜĞÜ  
26.06.2015 TARİH VE 2534  
SAYILI KARAR EKİDİR.

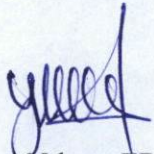
  
Yılmaz ERGİ  
Arkeolog



Filiz GÜRBOĞA  
Müdür



UŞAK İLİ, MERKEZ, YENİŞEHİR KÖYÜ  
KALE TEPE YERLEŞİMİ  
I. DERECE ARKEOLOJİK SİT

K  
1/25000

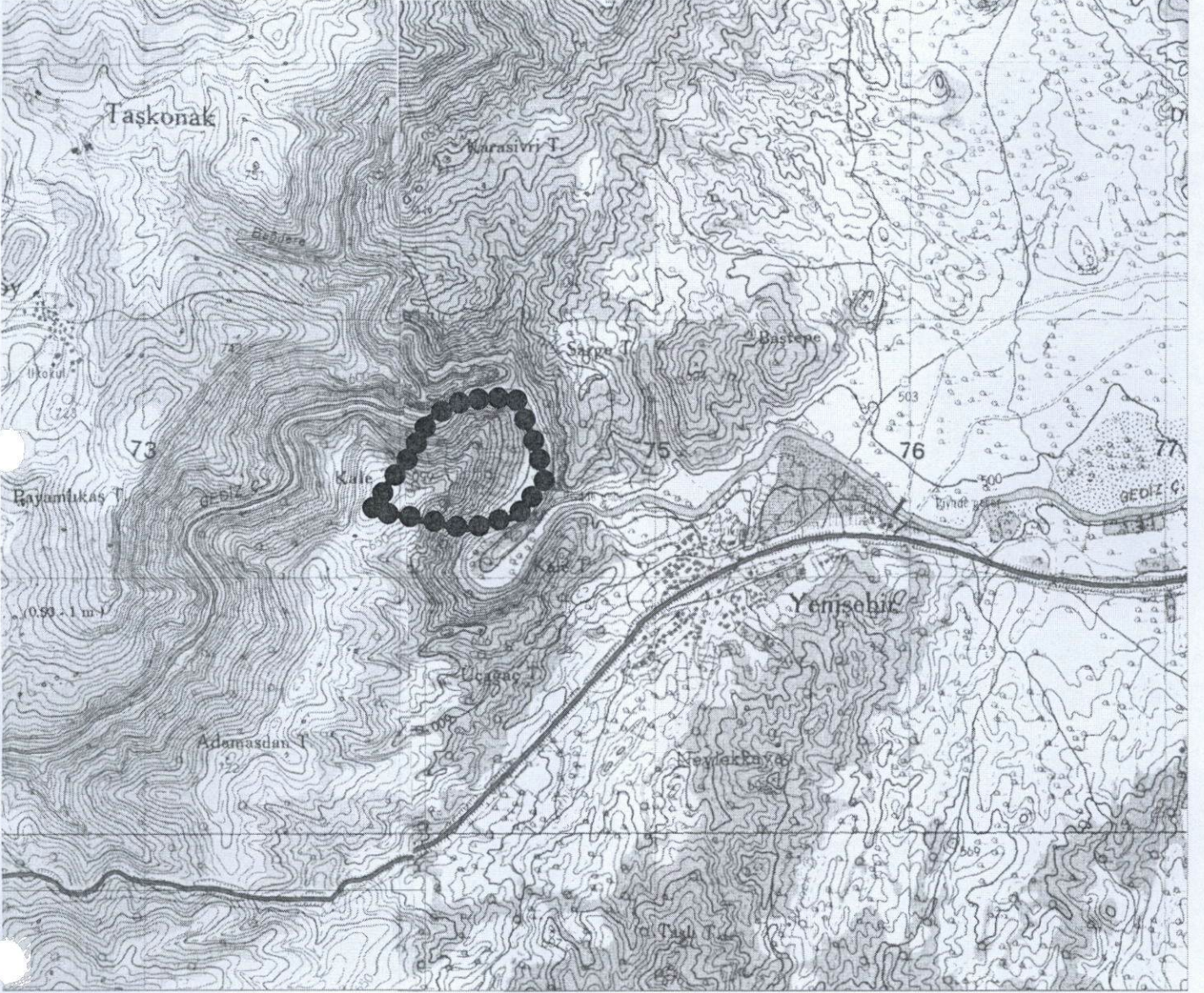

Pafta Adı: K21-C2/K22-D1

UTM 6 derecelik dilime esas Avrupa 1950 (ED-50) datumu koordinat değerleri UTM 3 derecelik dilime esas Avrupa 1950 (ED-50) datumu koordinat değerleri

| Nokta No | Y          | X           |
|----------|------------|-------------|
| 1        | 673904.014 | 4281275.097 |
| 2        | 673971.015 | 4281387.097 |
| 3        | 674046.015 | 4281485.098 |
| 4        | 674121.015 | 4281625.099 |
| 5        | 674272.016 | 4281693.100 |
| 6        | 674464.018 | 4281698.100 |
| 7        | 674502.018 | 4281596.099 |
| 8        | 674528.018 | 4281532.099 |
| 9        | 674572.019 | 4281382.098 |
| 10       | 674458.018 | 4281238.097 |
| 11       | 674263.017 | 4281191.096 |
| 12       | 674104.016 | 4281222.096 |
| 13       | 674006.015 | 4281245.096 |
| 14       | 673910.014 | 4281259.097 |

| Nokta No | Y          | X           |
|----------|------------|-------------|
| 1        | 412843.236 | 4281567.998 |
| 2        | 412913.872 | 4281677.761 |
| 3        | 412992.048 | 4281773.267 |
| 4        | 413071.598 | 4281910.756 |
| 5        | 413224.761 | 4281973.788 |
| 6        | 413416.846 | 4281972.504 |
| 7        | 413451.493 | 4281869.303 |
| 8        | 413475.388 | 4281804.478 |
| 9        | 413514.463 | 4281653.101 |
| 10       | 413395.799 | 4281512.889 |
| 11       | 413199.341 | 4281472.288 |
| 12       | 413041.420 | 4281508.477 |
| 13       | 412944.213 | 4281534.673 |
| 14       | 412848.710 | 4281551.808 |

T.C  
KÜLTÜR VE TURİZM BAKANLIĞI  
Kütahya Kültür Varlıkları  
Koruma Bölge Kurulu Müdürlüğü  
KÜTAHYA  
KÜLTÜR VARLIKLARINI KORUMA  
BÖLGE KURULU MÜDÜRLÜĞÜ  
26/06/2015 TARİH VE 2534  
SAYILI KARAR EKİDİR

ASLI GIBİDİR  
Yılmaz ERG  
Arkeolog  
Müdür



UŞAK İLİ, MERKEZ, YENİŞEHİR KÖYÜ  
KALE TEPE YERLEŞİMİ  
I.DERECE ARKEOLOJİK SİT

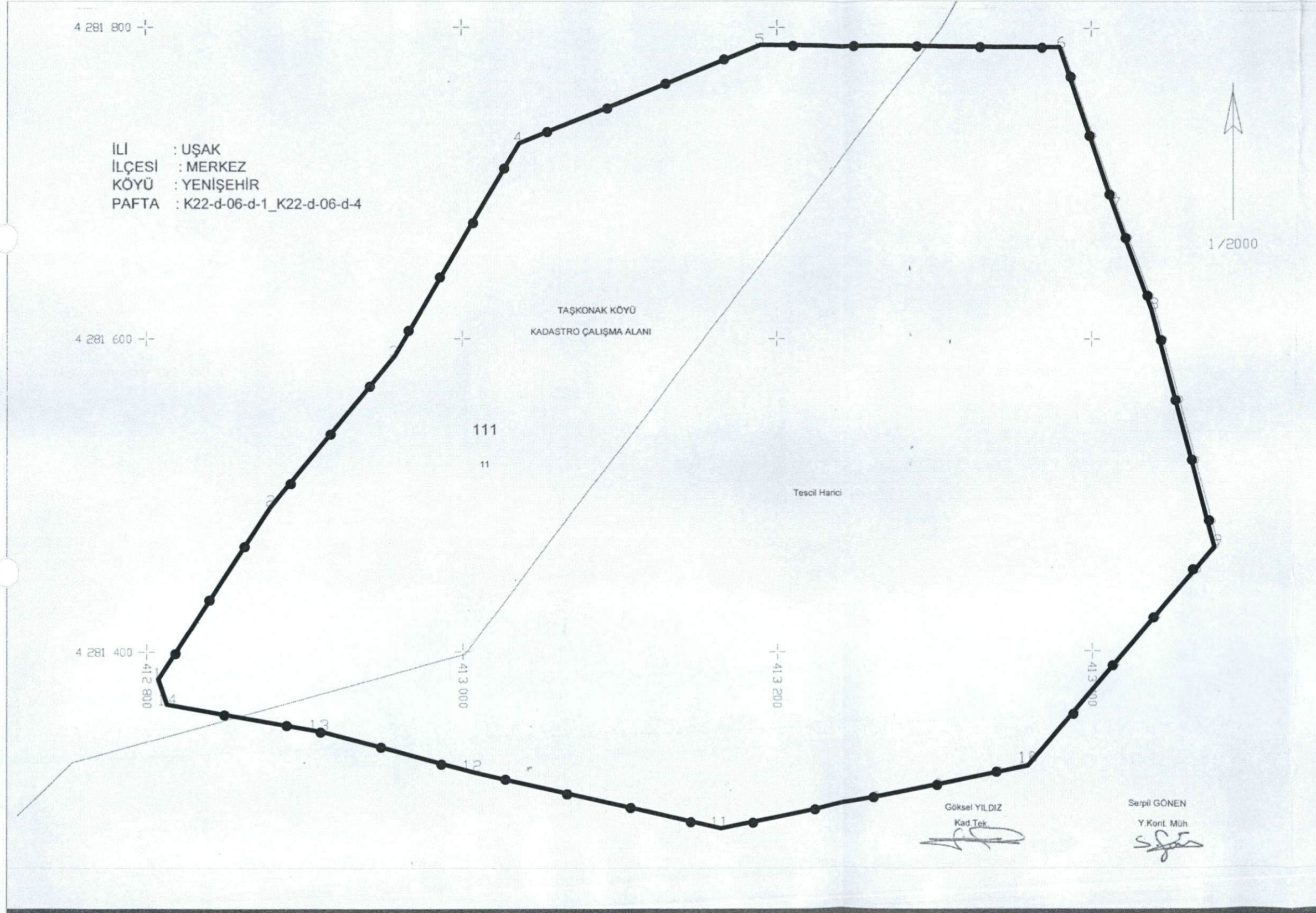

UTM 3 derecelik dilime esas Avrupa 1950 (ED-50)  
datumu koordinat değerleri

| Nokta No | Y          | X           |
|----------|------------|-------------|
| 1        | 412843.236 | 4281567.998 |
| 2        | 412913.872 | 4281677.761 |
| 3        | 412992.048 | 4281773.267 |
| 4        | 413071.598 | 4281910.756 |
| 5        | 413224.761 | 4281973.788 |
| 6        | 413416.846 | 4281972.504 |
| 7        | 413451.493 | 4281869.303 |
| 8        | 413475.388 | 4281804.478 |
| 9        | 413514.463 | 4281653.101 |
| 10       | 413395.799 | 4281512.889 |
| 11       | 413199.341 | 4281472.288 |
| 12       | 413041.420 | 4281508.477 |
| 13       | 412944.213 | 4281534.673 |
| 14       | 412848.710 | 4281551.808 |

T.C  
KÜLTÜR VE TURİZM BAKANLIĞI  
Kütahya Kültür Varlıklarını  
Koruma Bölge Kurulu Müdürlüğü  
KÜTAHYA  
KÜLTÜR VARLIKLARINI KORUMA  
BÖLGE KURULU MÜDÜRLÜĞÜ  
26/06/2015 TARİH VE 2534  
SAYILI KARAR EKİDİR

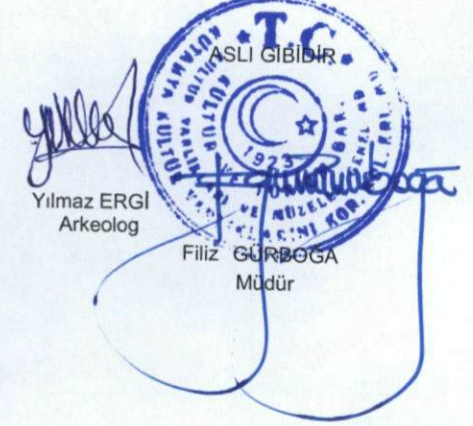



ESKİŞEHİR KÜLTÜR VARLIKLARINI KORUMA BÖLGE KURULU'NUN 26/06/2015 TARİH VE 2534 SAYILI KARARI İLE TESCİLLENEN I.(BİRİNCİ) DERECE ARKEOLOJİK SİT İÇERİSİNDE KALAN PARSELLERİN LİSTESİ

| SIRA NO | İLİ  | İLÇESİ | KÖYÜ      | PAFTA  | ADA | PARSEL | ŞERH KONULACAK KISMI |
|---------|------|--------|-----------|--------|-----|--------|----------------------|
| 1       | Uşak | Merkez | Yenişehir | K21-c2 | 111 | 11     | Bir Kısmı            |

KÜLTÜR VE TURİZM BAKANLIĞI

Kütahya Kültür Varlıklarını  
Koruma Bölge Kurulu Müdürlüğü

KÜTAHYA  
KÜLTÜR VARLIKLARINI KORUMA  
BÖLGE KURULU MÜDÜRLÜĞÜ  
26.06.2015 TARİH VE 2534  
SAYILI KARAR EKİDİR

  
Y. ERGİ  
Arkeolog



