



T.C.

**KÜLTÜR VE TURİZM BAKANLIĞI**  
**İZMİR 2 NUMARALI KÜLTÜR VARLIKLARINI**  
**KORUMA BÖLGE KURULU**  
**KARAR**

TOPLANTI TARİHİ VE NO : 10.06.2015-218

35.05.674

KARAR TARİHİ VE NO : 10.06.2015-5288

Toplantı Yeri  
İZMİR

İzmir ili Dikili ilçesi, İsmetpaşa Mahallesi Kargın-tepe Mevkiinde kurul müdürlüğü uzmanlarınca gerçekleştirilen tespitler neticesinde belirlenen alanın 2863 sayılı kanun kapsamında kültür varlığı niteliği taşıdığı ve bu nedenle 2863 sayılı yasa kapsamında ilgili kurumların görüşleri talep edildiği belirtilen İzmir II Numaralı Kültür Varlıklarını Koruma Bölge Kurulu Müdürlüğünün 13.03.2015 tarihli ve 771 sayılı yazısı ve eki kurum görüşü haritası; konuya ilişkin iletilen ilgili kurum görüşü yazıları; Müdürlük uzmanlarınca hazırlanan 09.06.2015 tarihli ve 537 sayı ile kayıtlı rapor okundu, ekleri incelendi, yapılan görüşmeler sonunda;

İzmir ili Dikili ilçesi, İsmetpaşa Mahallesi Kargın-tepe Mevkiinde bulunan ve kararımız eki 1/2000 ölçekli kadastral pafta üzerinde sınırları belirlenen alanın III. (Üçüncü) Derece Arkeolojik Sit olarak tescil edilmesine, ekli tescil fişinin uygun olduğuna karar verildi.





T.C.

**KÜLTÜR VE TURİZM BAKANLIĞI**  
**İZMİR 2 NUMARALI KÜLTÜR VARLIKLARINI**  
**KORUMA BÖLGE KURULU**  
**KARAR**

TOPLANTI TARİHİ VE NO : 10.06.2015-218

35.05/674

KARAR TARİHİ VE NO : 10.06.2015-5289

Toplantı Yeri  
İZMİR

İzmir ili, Dikili ilçesi, İsmetpaşa Mahallesinde bulunan İzmir 2 Numaralı Kültür Varlıklarını Koruma Bölge Kurulunun 10.06.2015 tarihli ve 5288 sayılı kararı ile tescilli alanın 2863 sayılı kanunun 17. maddesi kapsamında Geçiş Dönemi Koruma Esasları ve Kullanma Koşullarının belirlenmesi gerektiğine ilişkin Müdürlük uzmanlarınca hazırlanan 09.06.2015 tarihli ve 537 sayı ile kayıtlı rapor okundu, ekleri incelendi, yapılan görüşmeler sonunda;

İzmir ili, Dikili ilçesi, İsmetpaşa Mahallesinde İzmir 2 Numaralı Kültür Varlıklarını Koruma Bölge Kurulunun 10.06.2015 tarihli ve 5288 sayılı kararı ile III. (Üçüncü) derece Arkeolojik sit sınırları belirlenen alanın Geçiş Dönemi Koruma Esasları ve Kullanma Koşullarının:

“ III. (üçüncü) derece Arkeolojik sit sınırları içerisinde

\* Bu alanlarda varsa Üst ölçekli plan kararlarına, Yoksa Plansız alanlar İmar Yönetmeliği ve Toprak Koruma ve Arazi Kullanma Kanununa aykırı olmamak koşuluyla alana ilişkin fiziki ve inşai müdahale gerektiren her türlü talep, Koruma Bölge Kurulunda değerlendirilir. Söz konusu talebin uygun görülmesi halinde, Kültür ve Tabiat Varlıklarını Koruma Yüksek Kurulu'nun 05.11.1999 tarih ve 658 sayılı ilke kararı kapsamında ilgili Müze Müdürlüğüne sondaj kazısı yapılarak sondaj kazısı sonuçları Koruma Bölge Kuruluna iletilir. Sondaj kazıları sonucunda korunması gerekli taşınmaz kültür varlığı niteliğinde her hangi bir buluntuya rastlanılmaması halinde, uygulama Koruma Bölge Kurulu izni ile gerçekleştirilebilir.

\* Mevcut tarımsal faaliyetler sürdürülebilir.

\* Taş, toprak, kum vb. alınmaz, kireç, taş, tuğla, mermer, kum, maden vb. ocakları açılmaz, toprak, çürük, çöp, sanayi atığı ve benzeri malzeme dökülemez.

\* Taşınmaz kültür varlıklarının mahiyetine tesir etmeyecek şekilde Koruma Bölge Kurulundan izin almak koşuluyla birleştirme (tevhit) ve ayırma (ifraz) yapılabilir.” Olarak belirlenmesine,

2863 sayılı kanunun 17. maddesi gereği 1/5000 Ölçekli Koruma Amaçlı Nazım İmar Planının ve 1/1000 Ölçekli Koruma Amaçlı Uygulama İmar Planının ilgili idarelerce hazırlanarak değerlendirilmek üzere Kurulumuza iletilmesi gerektiğine, karar verildi



İZMİR İLİ DİKİLİ İLÇESİ İSMETPAŞA MAHALLESİ

KARGINTEPE MEVKİİ

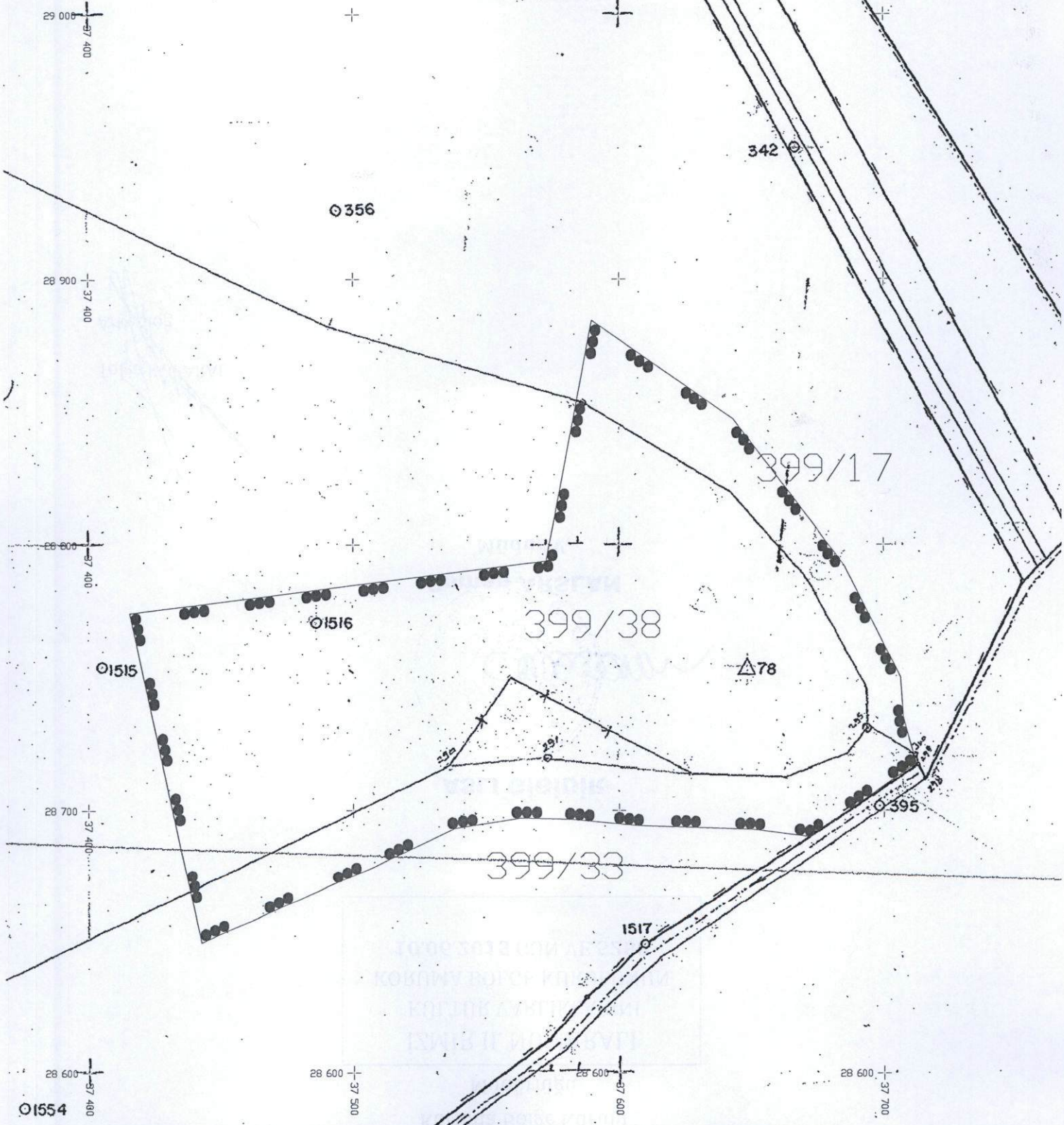

III.(Üçüncü) Derece Arkeolojik Sit Sınırı

1/2000

Aşağı Kırıklar Köyü Tapulama Arazisi

35.05/674



AVRUPA KONSEYİ <b>T Ü R K İ Y E</b>	KÜLTÜREL VARLIKLARI KORUMA ENVANTERİ KÜLTÜR VARLIKLARI VE MÜZELER GENEL MÜDÜRLÜĞÜ	K.V.K.E. S i T	ENVANTER NO HARİTA NO	3 5 . 0 5 / 6 7 4
İli : İzmir	İLÇESİ : Dikili	MAHALLE - KÖY VEYA MEVKİİ : İsmetpaşa Mah. KArguntepe Mevkii	KADASTRO PAFTA :	ADA PARSEL
ADI : Roma Dönemi Kırsal Yerleşim Sahası – Geç Roma Bizans Dönemi Mezarları				
GENEL TANIM : İzmir Çanakkale devlet yolunun güneyinde DSİ kurutma kanalı ile kesintiye uğrayan geniş bir düzlük içerisinde yer alan kargın tepenin doğu bölümünde yer almaktadır				
ŞİMDİKİ TEHLİKELER :	Tarım ve Hayvancılık Faaliyetleri, Ağaçlandırma		KORUMA DERECESİ	
ŞİMDİKİ DURUM :	Taşlık ve Kayalık		HAZIRLAYANLAR Tolga KOPARAL Arkeolog	
SİT POTANSİYELİ :	III (üçüncü) Derece Arkeolojik sit		Özlem DEMİREL Şehir Plancısı	
ŞİMDİKİ KORUMA :	Yok.		KONTROL EDEN Osman ARSLAN Müdür V.	
ÖNERİLEN KORUMA :	Alan ilgili yerel yönetim ve güvenlik birimlerince alanın sık sık kontrolünün yapılması ve yerel halkın konuya ilişkin bilgilendirilmesi korumaya ilişkin ivedilikle alınması gereken önlemlerdir.		KORUMA KURULU KARARLARI	
YAYIN DİZİSİ :				
GÖZLEMLER : Kargın tepenin hemen batı bölümünde yer alan kayalık yükseltinin güney yamacı üzerinde özellikle toprak alınmış bir alanın kesitlerinde ve yüzeyde Roma dönemi tarihlenebilecek oldukça yoğun seramik parçaları; yine aynı dönem özellikleri arz eden çatı kiremidi ve günlük kullanım kaplarına ait parçalara rastlanılmıştır. Yüzeyde seçilebilen belirgin bir mimari buluntu bulunmama ile birlikte alan ve çevresinde yer yer kaçak kazılar ile açığa çıkarılan mezar yapıları geç roma Bizans dönemi ile ilişkilendirilmiştir. Antik Kaikos bakırçay çevresinde yer alan bu yerleşme bölgede yer alan ve aynı döneme tarihlenebilecek bir çok kırsal yerleşme örneği ile ilişkilendirilebilecek, bir çiftlik yerleşmesi olarak değerlendirilmelidir			REVİZYON KORUMA KURULU ONAYI	

HARİTALAR

FOTOĞRAFLAR







T.C.  
KÜLTÜR VE TURİZM BAKANLIĞI  
İzmir II.Nolu Kültür Varlıklarını  
Koruma Bölge Kurulu  
Müdürlüğü

İZMİR II NUMARALI  
KÜLTÜR VARLIKLARINI  
KORUMA BÖLGE KURULUNUN  
19.06.2016 GÜN VE 5239  
SAYILI KARAR EKİDİR

T.C.  
ABDİ GİBİDİK  
Osman AĞCA  
Müdür V.

Tolga KUMARAL  
Arkeolog