



T.C.

KÜLTÜR VE TURİZM BAKANLIĞI
İZMİR 2 NUMARALI KÜLTÜR VARLIKLARINI
KORUMA BÖLGE KURULU
KARAR

TOPLANTI TARİHİ VE NO : 10,06,2015-218

35.05/675

KARAR TARİHİ VE NO : 10.0.6.2015-5290

Toplantı Yeri
İZMİR

İzmir ili, Dikili ilçesinde Bergama Kazı Başkanlığınca yürütülmekte olan yüzey araştırması sonuçlarının iletildiği Kültür Varlıkları ve Müzeler Genel Müdürlüğünün 16.01.2013 tarihli ve 10051 sayılı yazısı ve ekleri ve Bergama Kazı Başkanlığının 17.04.2014 tarihli yazısı ve ekleri tescile önerilen Hatipler Kalesinin, 2863 sayılı kanun kapsamında kültür varlığı niteliği taşıdığı ve bu nedenle 2863 sayılı yasa kapsamında ilgili kurumların görüşleri talep edildiği İzmir II Numaralı Kültür Varlıklarını Koruma Bölge Kurulu Müdürlüğünün 13.03.2015 tarihli ve 778 sayılı yazısı ve eki kurum görüşü haritası; konuya ilişkin iletilen ilgili kurum görüşü yazıları; Müdürlük uzmanlarınca hazırlanan 09.05.2015 tarihli ve 538 sayı ile kayıtlı rapor okundu, ekleri incelendi, yapılan görüşmeler sonunda;

İzmir ili Dikili ilçesi, Katıralanı Mahallesi Kargın-tepe Mevkiinde bulunan ve kararımız eki 1/5000 ölçekli kadastral pafta üzerinde sınırları belirlenen alanın Hatipler Kalesi adı ile I (birinci) Derece Arkeolojik Sit ve III. (Üçüncü) Derece Arkeolojik Sit olarak tescil edilmesine, ekli tescil fişinin uygun olduğuna karar verildi.



T.C.

KÜLTÜR VE TURİZM BAKANLIĞI
İZMİR 2 NUMARALI KÜLTÜR VARLIKLARINI
KORUMA BÖLGE KURULU
KARAR

TOPLANTI TARİHİ VE NO : 10.06.2015-218

35.05/675

KARAR TARİHİ VE NO : 10.06.2015-5291

Toplantı Yeri
İZMİR

İzmir ili, Dikili ilçesi, Katıralanı Mahallesinde bulunan İzmir 2. Numaralı Kültür Varlıklarını Koruma Bölge Kurulunun 10.06.2015 tarihli ve 5290 sayılı kararı ile tescilli alanın 2863 sayılı kanununun 17. maddesi kapsamında Geçiş Dönemi Koruma Esasları ve Kullanma Koşullarının belirlenmesi gerektiğine ilişkin Müdürlük uzmanlarınca hazırlanan 09.06.2015 tarihli ve 538 sayı ile kayıtlı rapor okundu, ekleri incelendi, yapılan görüşmeler sonunda;

İzmir ili, Dikili ilçesi, Katıralanı Mahallesinde İzmir 2. Numaralı Kültür Varlıklarını Koruma Bölge Kurulunun 10.06.2015 tarihli ve 5290 sayılı kararı ile I (birinci) Derece Arkeolojik Sit ve III. (Üçüncü) derece Arkeolojik sit sınırları belirlenen alanın Geçiş Dönemi Koruma Esasları ve Kullanma Koşullarının:

I. (birinci) Derece Arkeolojik Sit alanında:

*Kesinlikle hiçbir yapılaşmaya izin verilmemesine, bilimsel kazı çalışmaları dışında herhangi bir uygulama yapılamayacaktır.

*Resmi ve özel kuruluşlarca zorunlu durumlarda yapılacak alt yapı uygulamaları için Müze Müdürlüğü'nün ve varsa Kazı Başkanının görüşüyle konu Koruma Bölge Kurulunda değerlendirilecektir.

*Taş, toprak, kum vb. alınamaz, kireç, taş, tuğla, mermer, kum, maden vb. ocakları açılmaz, toprak, çürük, çöp, sanayi atığı ve benzeri malzeme dökülemez.

*Ağaçlandırmaya gidilemez, mevcut ağaçların bakımı yapılabilir.

*Taşınmaz kültür varlıklarının mahiyetine tesir etmeyecek şekilde Koruma Bölge Kurulundan izin almak koşuluyla birleştirme (tevhit) ve ayırma (ifraz) yapılabilir.”

III. (üçüncü) derece Arkeolojik sit sınırları içerisinde

* Bu alanlarda varsa Üst ölçekli plan kararlarına, Yoksa Plansız alanlar İmar Yönetmeliği ve Toprak Koruma ve Arazi Kullanma Kanununa aykırı olmamak koşuluyla alana ilişkin fiziki ve inşai müdahale gerektiren her türlü talep, Koruma Bölge Kurulunda değerlendirilir. Söz konusu talebin uygun görülmesi halinde, Kültür ve Tabiat Varlıklarını Koruma Yüksek Kurulu'nun 05.11.1999 tarih ve 658 sayılı ilke kararı kapsamında ilgili Müze Müdürlüğüne sondaj kazısı



T.C.

**KÜLTÜR VE TURİZM BAKANLIĞI
İZMİR 2 NUMARALI KÜLTÜR VARLIKLARINI
KORUMA BÖLGE KURULU
KARAR**

TOPLANTI TARİHİ VE NO : 10.06.2015-218

35.05/675

KARAR TARİHİ VE NO : 10.06.2015-5291

Toplantı Yeri
İZMİR

yapılarak sondaj kazısı sonuçları Koruma Bölge Kuruluna iletilir. Sondaj kazıları sonucunda korunması gerekli taşınmaz kültür varlığı niteliğinde her hangi bir buluntuya rastlanılmaması halinde, uygulama Koruma Bölge Kurulu izni ile gerçekleştirilebilir.

* Mevcut tarımsal faaliyetler sürdürülebilir.

* Taş, toprak, kum vb. alınamaz, kireç, taş, tuğla, mermer, kum, maden vb. ocakları açılmaz, toprak, cüruf, çöp, sanayi atığı ve benzeri malzeme dökülemez.

* Taşınmaz kültür varlıklarının mahiyetine tesir etmeyecek şekilde Koruma Bölge Kurulundan izin almak koşuluyla birleştirme (tevhit) ve ayırma (ifraz) yapılabilir.”

2863 sayılı kanununun 17. maddesi gereği 1/5000 Ölçekli Koruma Amaçlı Nazım İmar Planının ve 1/1000 Ölçekli Koruma Amaçlı Uygulama İmar Planının ilgili idarelerce hazırlanarak değerlendirilmek üzere Kurulumuza iletilmesi gerektiğine, karar verildi

Mevki: İzmir İli Dikili İlçesi, Katıralanı Mahallesi i

Hatıpler Kalesi

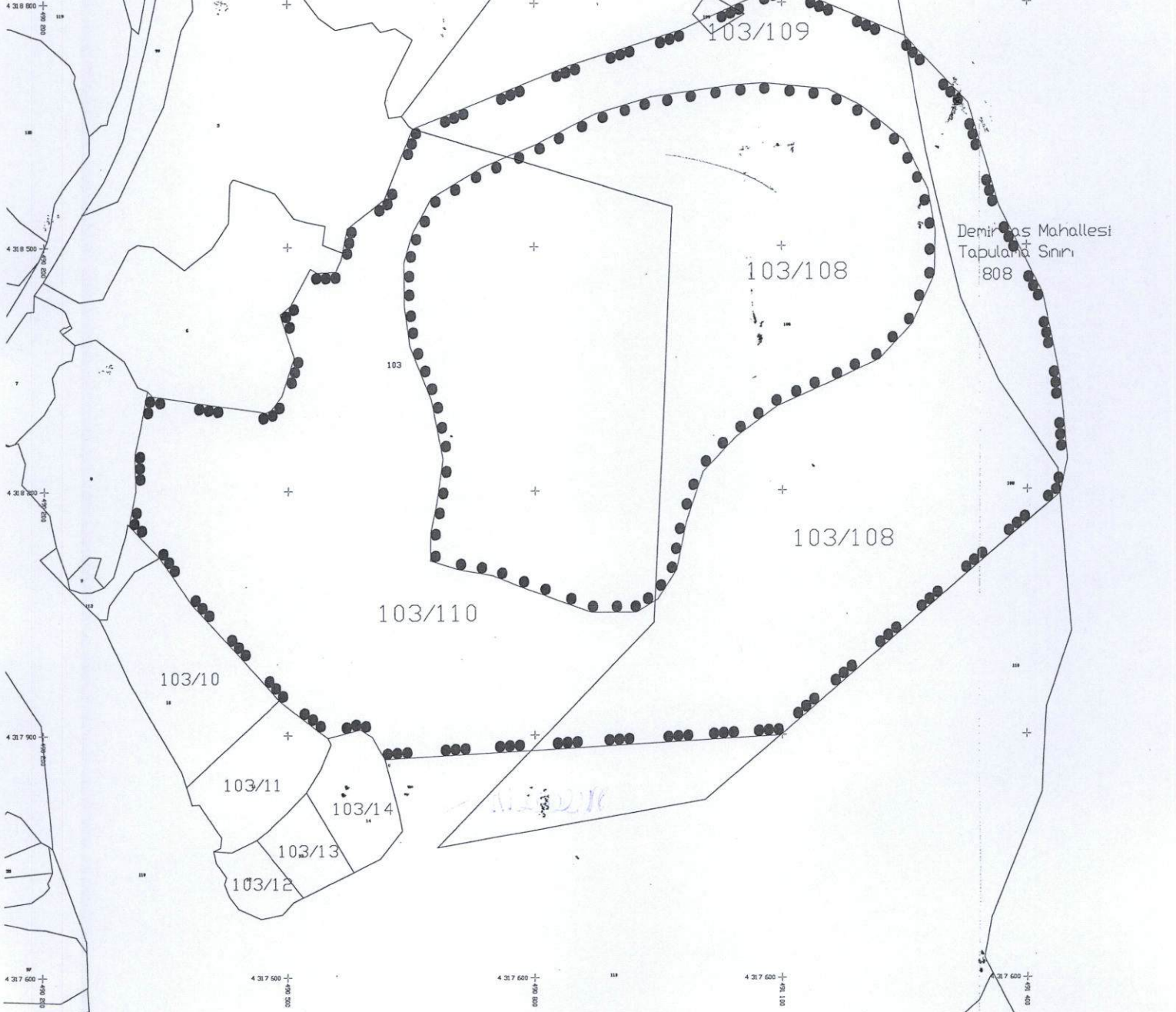

ED-50 UTM 6 DERECELİK DİLİM KOORDİNATLARINDADIR.

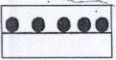

1. (Birinci) Derece Arkeolojik Sit Sınırı

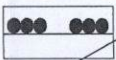

3. (Üçüncü) Derece Arkeolojik Sit Sınırı

1/5000

35.05/675

AVRUPA KONSEYİ	KÜLTÜREL VARLIKLARI KORUMA ENVANTERİ	K.V.K.E.	S İ T	ENVANTER NO	3 5 . 0 5 / 6 7 5	
T Ü R K İ Y E	KÜLTÜR VARLIKLARI VE MÜZELER GENEL MÜDÜRLÜĞÜ			HARİTA NO		
İL : İzmir	İLÇESİ : Dikili	MAHALLE - KÖY VEYA MEVKİİ : Katıralanı Mahallesi	KADASTRO PAFTA :	ADA	PARSEL	
ADI : Hatipler Kalesi	GENEL TANIM : Dikili ilçesi Katıralanı Mahallesi sınırlarında Esentepe Mahallesi – Katıralanı Mahallesi arasında yer alan bir yükselti üzerinde yer aldığı görülmüştür. Alanın doğusunda Karadere ve Tilkitepe kuzeyinde Çukuralan Mevkii, doğusunda Esentepe- Katıralanı yolu yer almaktadır. Hatipler tepesi üzerinde tepenin topografyasının da kullanılarak şekillenen Hellenistik Dönem Kalesi yer almaktadır. Bölgede tespiti yapılan Atarneus Antik kenti, sonrasında en önemli yerleşim merkezidir.					
ŞİMDİKİ TEHLİKELER :	Kaçak Kazılar					
ŞİMDİKİ DURUM :	Taşlık ve Kayalık					
SIT POTANSİYELİ :	I (birinci) Derece Arkeolojik Sit ve III (üçüncü) Derece Arkeolojik sit					
ŞİMDİKİ KORUMA :	Yok.					
ÖNERİLEN KORUMA :	Alan ilgili yerel yönetim ve güvenlik birimlerince alanın sık sık kontrolünün yapılması, ve yerel halkın konuya ilişkin bilgilendirilmesi korumaya ilişkin ivedilikle alınması gereken önlemlerdir.					
YAYIN DİZİSİ :	Conze u. a. 1912/1913: A. Conze – O. Berlet – A. Philippon – C. Schuchhardt – F. Gräber, Stadt und Landschaft, AvP 1 (Berlin 1912/1913) *F. Pirson, Pergamon 2010 Yakın Çevrede gerçekleştirilen Yüzeysel Araştırmaları Raporu, 29. Araştırma Sonuçları Toplantısı 1. Cilt Malatya 2011					
GÖZLEMLER :	Kalenin sur duvarları bosajlı düzgün kesme taşlardan örülmüş olup Hellenistik döneme ilişkin tipik bir örnektir. Yaklaşık 150 m kadar devam eden sur duvarlarının üst kısmı yer yer toprak ve doğal bitki örtüsü ile kaplıdır. Kale duvarlarının alt kısmında yer alan düzlükte su ihtiyacının karşılandığı bir sarnıç yer almaktadır. Kale tepesinde oluşturulan teraslarla üç farklı koddan savunma duvarları ile çevrilidir. Batı bölümünde yer alan büyük duvar MÖ 6-5. Yüzyıla tarihlenmektedir. ; orta teras bölümünde yer alan duvar MÖ 2. Yy a tarihlenmektedir; doğuda yer alan kısmen daha küçük duvar yapısı ise tarihlenememiştir. Alanda Bergama Kazı Başkanlığınca yürütülen yüzeysel araştırmalarında buluntu malzemesinin Demir Çağı (MÖ 1. Binyıl) ile Bizans Dönemine değin devamlılık gösterdiği; ancak Geç Hellenistik ve Roma Dönemi arasında kesintiye uğradığı ifade edilmektedir. MÖ 5-6 . yüzyıllarda yerleşim alanında ilk tahkimatların oluştuğu, MÖ 5-4. Yy larda yoğun bir yerleşime sahne olduğu; MÖ 4-3. yüzyıllarda tahkim edilen alanın orta büyüklükte bir sur ile daraltıldığı; son olarak MÖ 2. Yy da bu surun güney ve kuzey ucunda kulelerle kapatıldığı görülmektedir. Hatipler kalesinin bu dönemi olasılıkla bir garnizonun yer aldığı ve yerel halkın yerleşimi terk ettiği bir dönemi yansıtmaktadır. Alanın doğusunda yer alan plato daha ziyade nekropol sahası olarak kullanım görmüştür. Tüm Batı Anadolu'da Mithridatos Savaşları sonrasında Romalıların başkaldıranlara karşı uyguladığı ceza yönteminin bir parçası olarak MÖ 1. Yüzyıldan itibaren bu alanda terkedildiği ve tahkimat duvarlarının tahrip edildiği görülmektedir. Alan ancak Bizans Döneminde yeniden savunma yapısı hüviyetini kazanmıştır.					
	KORUMA DERESESİ					
	HAZIRLAYANLAR :2015 Tolga KOPARAK Arkeolog Özlem DEMİREL Şehir Planı					
	KONTROL EDEN Osman ARSLAN Müdür V.					
	KORUMA KURULU KARARLARI					
	REVİZYON KORUMA KURULU ONAYI					

HARİTALAR

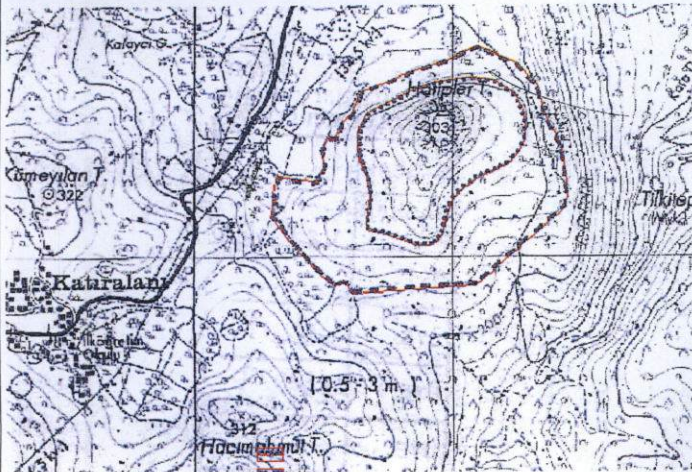

FOTOĞRAFLAR



(Alman Arkeolojik Enstitüsü Arşivi Hatipler Kalesi Yapı evreleri)



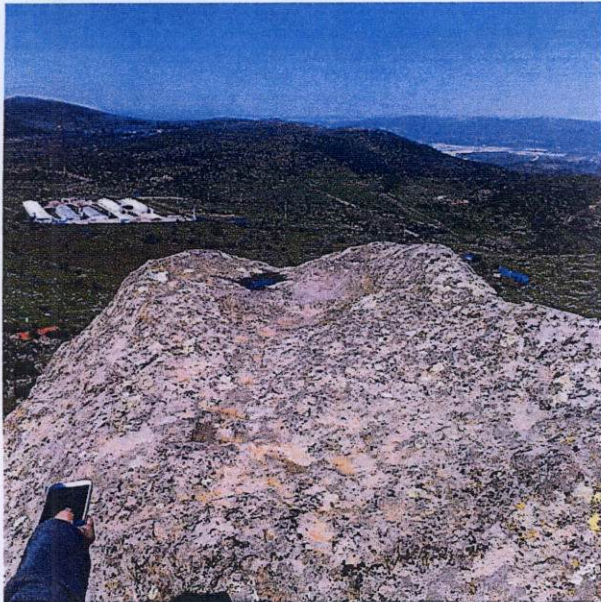
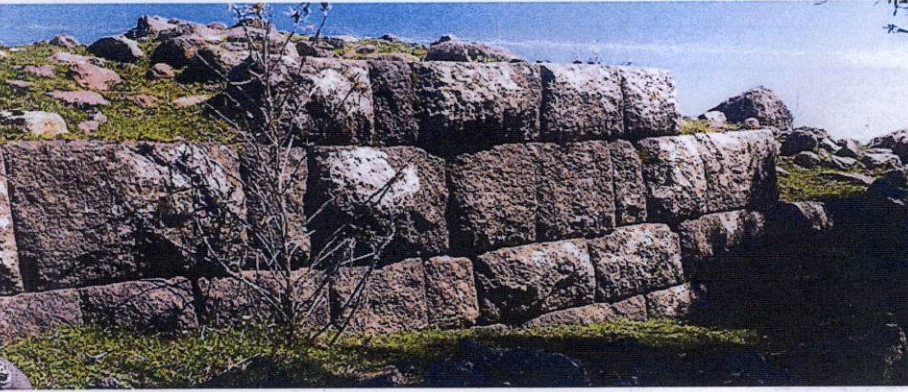

T.C.
KÜLTÜR VE TURİZM BAKANLIĞI
İzmir II Nolu Kültür Varlıklarını
Koruma Bölge Kurulu
Müdürlüğü

İZMİR II NUMARALI
KÜLTÜR VARLIKLARINI
KORUMA BÖLGE KURULUNUN
12.06.2015 GÜN VE... SAYILI
SAYILI KARAR EKİDİR



Tolga KOPARAL
Arkeolog