

T.C.
KÜLTÜR ve TURİZM BAKANLIĞI
KÜTAHYA KÜLTÜR VARLIKLARINI KORUMA BÖLGE KURULU
KARAR

Toplantı Tarihi ve No : 26.06.2015-117
Karar Tarihi ve No : 26.06.2015-2529

64.05/91
Toplantı Yeri
KÜTAHYA

Uşak İli, Ulubey İlçesi, Aşağı Mahallede yer alan, Kocatarla Höyükte sehven oluşan maddi hatanın düzeltilmesi istemine ilişkin; Kütahya Kültür Varlıklarını Koruma Bölge Kurulunun 25.02.2015 tarih ve 2224 sayılı ve 28.05.2015 tarih ve 2438 sayılı kararları ile Kütahya Kültür Varlıklarını Koruma Bölge Kurulu Müdürlüğü uzmanlarınca hazırlanan Müdürlük evrakına 23.06.2015 tarih ve 3641 sayı ile kayıtlı rapor okundu, ekleri ve işlem dosyası incelendi, yapılan görüşmeler sonucunda;

Uşak İli, Ulubey İlçesi, Aşağı Mahallede yer alan, Kütahya Kültür Varlıklarını Koruma Bölge Kurulunun 25.02.2015 tarih ve 2224 sayılı karar ile I.(Birinci) Derece Arkeolojik Sit olarak tescillenen Kocatarla Höyüğün tescil kararı ile Kocatarla Höyüğü sit sınırının işli olduğu, kadastro haritasında koordinat derecesinin hatalı girilmesi nedeniyle sit sınırlarının kayması sonucu sehven oluşan maddi hatanın düzeltilmesine yönelik alınan Kütahya Kültür Varlıklarını Koruma Bölge Kurulunun 28.05.2015 tarih ve 2438 sayılı kararında Kocatarla Höyüğü Ulubey Belediyesi sınırları içinde kalmasına rağmen Koruma Bölge Kurulu toplantısına Ulubey Belediye Başkanlığı temsilcisi yerine Uşak İl Özel İdaresi temsilcisinin çağırıldığı fark edilmiş olup, sehven oluşan maddi hata düzeltilmek üzere bu kez toplantıya Ulubey Belediye Başkanlığı temsilcisi çağırıldığından oluşan maddi hatanın giderildiğine; yapılan değerlendirme sonucunda; Kocatarla Höyüğünün I.(Birinci) Derece Arkeolojik sit olarak tescil edilmesine ilişkin, alınan Kütahya Kültür Varlıklarını Koruma Bölge Kurulunun 25.02.2015 tarih ve 2224 sayılı ve 28.05.2015 tarih ve 2438 sayılı kararlarının uygun olduğuna, karar verildi.

AVRUPA KONSEYİ	DOĞAL ve KÜLTÜREL VARLIKLARI KORUMA ENVANTERİ D.K.V.K.E		SİT	ENVANTER NO:
TÜRKİYE	KÜLTÜR VARLIKLARI VE MÜZELER GENEL MÜDÜRLÜĞÜ			HARİTA NO:
İLİ: UŞAK	İLÇESİ: ULUBEY	MAHALLE, KÖY VEYA MEVKİİ: AŞAĞI MAHALLE	KADASTRO: PAFTA: ADA: 283 PARSEL: 29	

ADI: KOCATARLA HÖYÜĞÜ

GENEL TANIM: Bahse konu alan Ulubey ilçesinden Hasköye giden asfalt yol üzerinde bulunan Avgan-Külçen yol sapağının karşısında yer almaktadır. Yol ile Banaz çayı arasında kalan tarım arazileri üzerinde yapılan incelemede yolun yaklaşık 250m. güneyinde, 25m. yüksekliğinde ve 150m. genişliğinde bir höyüğün yer aldığı tespit edilmiştir. Asfalt yoldan oldukça rahat bir şekilde görülebilen höyük güneydoğuya doğru uzanmakta olup batı ve güney yönünde akan Banaz çayına hakim vaziyettedir. Eteklerde kısmen görülen düzgün kesme taşlar höyüğün bir sur duvarı ile çevrili olduğunu, höyük merkezinde yoğun miktarda görülen Erken tunç, Helenistik ve Roma dönemi seramikleri de höyüğün her üç dönemde de iskan gördüğünü göstermektedir. Höyüğün batı yönünde yer yer kerpiç duvarlar da açığa çıkmıştır. Alan üzerindeki tarım arazisinde taşınmaz sahibinin bağ evi bulunmaktadır.

ŞİMDİKİ TEHLİKELER: Tarım yoluyla tahribata açık.

ŞİMDİKİ DURUM : _

SİT POTANSİYELİ : Mevcut.

ŞİMDİKİ KORUMA : Korumasız

ÖNERİLEN KORUMA : Jandarma ve Ulubey Aşağı Mahalle Muhtarlığı

YAYIN DİZİSİ :

GÖZLEMLER : Asfalt yola yakın ve tarımla tahribata açık.

KORUMA DERECESESİ: 1. Derece
Arkeolojik Sit

HAZIRLAYANLAR: 15/12/2014

İlhan ÇAVUŞ
Arkeolog

Veysi GÜN
Arkeolog

KONTROL EDEN:

Sabiha BAZARCI
Müze Müdürü
15/12/2014

KURUL KARARLARI NO:

/ /2014

REVİZYON:

KURUL ONAYI:

HARİTALAR, FOTOĞRAFLAR:





T.C
KÜLTÜR VE TURİZM BAKANLIĞI
Kütahya Kültür Varlıklarını
Koruma Bölge Kurulu Müdürlüğü

KÜTAHYA
KÜLTÜR VARLIKLARINI KORUMA
BÖLGE KURULU MÜDÜRLÜĞÜ
26.06.2015 TARİH VE 2529
SAYILI KARAR EKİDİR.

Yılmaz ERGİ
Arkeolog





Filiz GÜRBOĞA
Müdür

UŞAK İLİ, ULUBEY İLÇESİ, AŞAĞI MAHALLE
KOCATARLA HÖYÜĞÜ
I. DERECE ARKEOLOJİK SİT

K

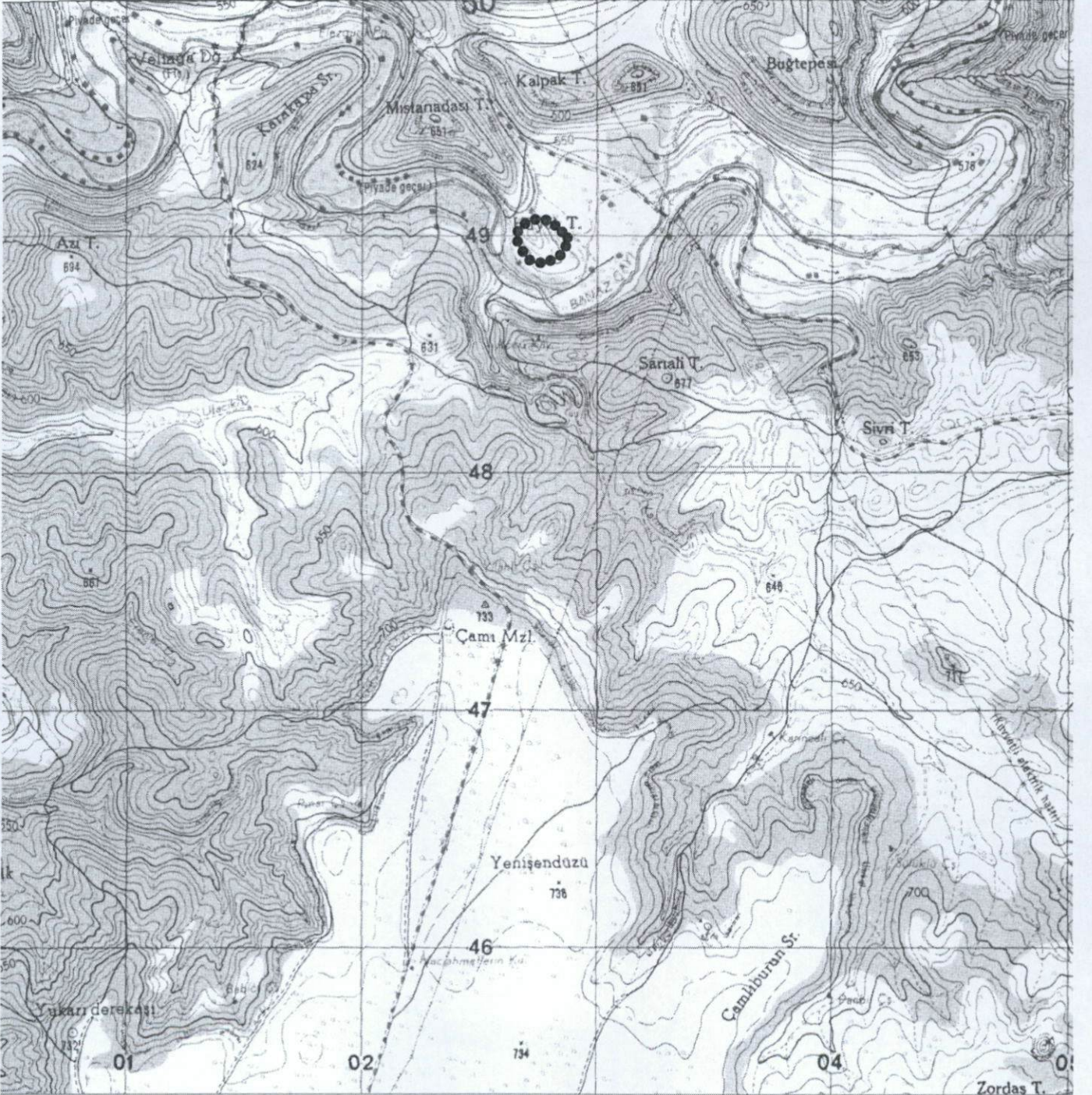

1/25000



UTM 3 derecelik dilime esas Avrupa 1950 (ED-50)
datumu koordinat değerleri

Nokta No	Y	X
1	440674.439	4248425.746
2	440649.941	4248441.550
3	440617.960	4248442.590
4	440586.620	4248432.604
5	440568.371	4248425.193
6	440544.247	4248390.961
7	440532.254	4248391.351
8	440527.639	4248372.492
9	440531.149	4248357.371
10	440541.102	4248325.032
11	440550.674	4248311.715
12	440564.983	4248290.240
13	440588.091	4248262.475
14	440607.885	4248255.829
15	440628.970	4248258.145
16	440662.113	4248262.069
17	440687.359	4248269.252
18	440718.088	4248291.264
19	440730.796	4248312.861
20	440735.379	4248330.720
21	440743.220	4248356.478
22	440725.141	4248385.079
23	440705.835	4248406.717

UTM 6 derecelik dilime esas Avrupa 1950 (ED-50)
datumu koordinat değerleri

N.N	Y	X
1	702800.233	4249058.884
2	702775.232	4249073.885
3	702743.232	4249073.884
4	702712.232	4249062.884
5	702694.232	4249054.884
6	702673.232	4249038.884
7	702659.232	4249019.884
8	702655.232	4249000.884
9	702659.232	4248985.884
10	702670.232	4248953.884
11	702680.232	4248940.884
12	702695.232	4248919.883
13	702719.232	4248892.883
14	702739.232	4248886.883
15	702760.232	4248889.883
16	702793.233	4248894.883
17	702818.233	4248902.883
18	702848.233	4248925.883
19	702860.233	4248947.884
20	702864.233	4248965.884
21	702871.233	4248991.884
22	702852.233	4249019.884
23	702832.233	4249040.884

Pafta:L22-b4

T.C
KÜLTÜR VE TURİZM BAKANLIĞI
Kütahya Kültür Varlıklarını
Koruma Bölge Kurulu Müdürlüğü
KÜTAHYA
KÜLTÜR VARLIKLARINI KORUMA
BÖLGE KURULU MÜDÜRLÜĞÜ
26 /06 /2015 TARİH VE 2529
SAYILI KARAR EKİDİR



Filiz GÜRBOGA
Müdür

UŞAK İLİ, ULUBEY İLÇESİ, AŞAĞI MAHALLE
KOCATARLA HÖYÜĞÜ
I. DERECE ARKEOLOJİK SİT



Nokta No	Y	X
1	440674.439	4248425.746
2	440649.941	4248441.550
3	440617.960	4248442.590
4	440586.620	4248432.604
5	440568.371	4248425.193
6	440544.247	4248390.961
7	440532.254	4248391.351
8	440527.639	4248372.492
9	440531.149	4248357.371
10	440541.102	4248325.032
11	440550.674	4248311.715
12	440564.983	4248290.240
13	440588.091	4248262.475
14	440607.885	4248255.829
15	440628.970	4248258.145
16	440662.113	4248262.069
17	440687.359	4248269.252
18	440718.088	4248291.264
19	440730.796	4248312.861
20	440735.379	4248330.720
21	440743.220	4248356.478
22	440725.141	4248385.079
23	440705.835	4248406.717

UTM 3 derecelik dilime esas Avrupa 1950 (ED-50)
datumu koordinat değerleri

T.C

KÜLTÜR VE TURİZM BAKANLIĞI
Kütahya Kültür Varlıklarını
Koruma Bölge Kurulu Müdürlüğü

KÜTAHYA
KÜLTÜR VARLIKLARINI KORUMA
BÖLGE KURULU MÜDÜRLÜĞÜ
26/06/2015 TARİH VE 2529
SAYILI KARAR EKİDİR



Yılmaz ERGİ
Arkeolog

Filiz GÜRBOĞA
Müdür

KÜTAHYA KÜLTÜR VARLIKLARINI KORUMA BÖLGE KURULU'NUN 26/06/2015 TARİH VE 2529 SAYILI
KARARI İLE ŞERHİ KALDIRILAN PARSELLERİN LİSTESİ

SIRA NO	İLİ	İLÇESİ	KÖYÜ	PAFTA	ADA	PARSEL	ŞERH KONULACAK KISMI
1	Uşak	Ulubey	-	L22-b4	183	1	Büyük Bir Kısmı
2	Uşak	Ulubey	-	L22-b4	183	2	Tamamı
3	Uşak	Ulubey	-	L22-b4	183	3	Bir Kısmı
4	Uşak	Ulubey	-	L22-b4	183	4	Büyük Bir Kısmı
5	Uşak	Ulubey	-	L22-b4	183	5	Bir Kısmı
6	Uşak	Ulubey	-	L22-b4	281	21	Büyük Bir Kısmı
7	Uşak	Ulubey	-	L22-b4	281	22	Tamamı
8	Uşak	Ulubey	-	L22-b4	281	23	Tamamı
9	Uşak	Ulubey	-	L22-b4	281	24	Bir Kısmı
10	Uşak	Ulubey	-	L22-b4	281	47	Bir Kısmı
11	Uşak	Ulubey	-	L22-b4	283	38	Bir Kısmı
12	Uşak	Ulubey	-	L22-b4	283	39	Büyük Bir Kısmı
13	Uşak	Ulubey	-	L22-b4	283	40	Tamamı
14	Uşak	Ulubey	-	L22-b4	283	41	Tamamı
15	Uşak	Ulubey	-	L22-b6	286	45	Bir Kısmı

T.C.
KÜLTÜR VE TURİZM BAKANLIĞI

Kütahya Kültür Varlıklarını
Koruma Bölge Kurulu Müdürlüğü

KÜTAHYA
KÜLTÜR VARLIKLARINI KORUMA
BÖLGE KURULU MÜDÜRLÜĞÜ
26/06/2015 TARİH VE 2529
SAYILI KARAR EKİDİR

Y. ERGİ
Arkeolog
Filiz GÜRBOĞA
Müdür