

T.C.
KÜLTÜR ve TURİZM BAKANLIĞI
KÜTAHYA KÜLTÜR VARLIKLARINI KORUMA BÖLGE KURULU
KARAR

Toplantı Tarihi ve No : 26.06.2015-117
Karar Tarihi ve No : 26.06.2015-2531

64.04/90
Toplantı Yeri
KÜTAHYA

Uşak İli, Sivaslı İlçesi, Ağaçbeyli Köyü, Ağaçbeyli Nekropolünün I. (Birinci) derece arkeolojik sit olarak tescil edilmesi istemine ilişkin; Uşak Valiliği İl Kültür ve Turizm Müdürlüğü'nün 25.03.2015 tarih ve 49969645.168.01/866 sayılı yazısı ve ekleri, faaliyetlerinin etkilendiği kurumlardan kurum görüşlerinin bildirilmesinin istendiği, Kütahya Kültür Varlıklarını Koruma Bölge Kurulu Müdürlüğü'nün 13.04.2015 tarih ve 38092246-165.02-64.04/90-696 sayılı yazısı ve eki, istenen kurum görüşlerinin ileildiği Orman ve Su İşleri Bakanlığı Devlet Su İşleri Genel Müdürlüğü 2.Bölge Müdürlüğü'nün 30.04.2015 tarih ve 51091705-611.99-275994 sayılı yazısı, İller Bankası Anonim Şirketi, Mekansal Planlama Dairesi Başkanlığının 12.05.2015 tarih ve 44812147-202.99-11957 sayılı yazısı, Enerji ve Tabii Kaynaklar Bakanlığı Maden İşleri Genel Müdürlüğü'nün 11.05.2015 tarih ve 20913469-101.29.02-252817-42788 sayılı yazısı ve eki, Yatırım İşletmeler Genel Müdürlüğü'nün 21.05.2015 tarih ve 19177542-309.99[640520001]-99326 sayılı yazısı, Karayolları Genel Müdürlüğü, 2. Bölge Müdürlüğü'nün 25.05.2015 tarih ve 86141515-755.01/100885 sayılı yazısı, Orman ve Su İşleri Bakanlığı V. Bölge Müdürlüğü'nün 29.05.2015 tarih ve 88570880-045.01-116619 sayılı yazısı ve ekleri, Uşak İl Özel İdaresi, İmar ve Kentsel İyileştirme Müdürlüğü'nün 12.06.2015 tarih ve 26163249-750-Otomatik/8363 sayılı yazısı, Kütahya Kültür Varlıklarını Koruma Bölge Kurulu Müdürlüğü'nün 20.04.2015 tarih ve 38092246.165.02-64.04/90-740 sayılı yazısı ve eki, Uşak Valiliği Kadastro Müdürlüğü'nün 27.04.2015 tarih ve 62903469-170.03.01/131(Sivaslı) sayılı yazısı ve eki ile Kütahya Kültür Varlıklarını Koruma Bölge Kurulu Müdürlüğü uzmanlarınca hazırlanan Müdürlük evrakına 23.06.2015 tarih ve 3637 sayılı ile kayıtlı rapor okundu, ekleri ve işlem dosyası incelendi, yapılan görüşmeler sonucunda;

Uşak İli, Sivaslı İlçesi, Ağaçbeyli Köyü, Ağaçbeyli Nekropolünün I. (Birinci) derece arkeolojik sit olarak tescil edilmesi istemine ilişkin; Uşak Müze Müdürlüğü uzmanlarınca hazırlanan 19.03.2015 tarihli rapor ve eki belgeler doğrultusunda sınırları kararımız eki 1/25000 ölçekli harita ile kadastral paftada gösterildiği şekliyle belirlenen Ağaçbeyli Nekropolünün I. (Birinci) derece arkeolojik sit olarak tescil edilmesine; şerh konulacak parseller listesinin ve tescil fişinin onaylanmasına; I. (Birinci) derece arkeolojik sit sınırları içinde Kültür ve Tabiat Varlıklarını Koruma Yüksek Kurulu'nun 08.11.1999 tarih ve 658 sayılı ilke kararının geçerli olduğuna, karar verildi.

AVRUPA KONSEYİ	DOĞAL ve KÜLTÜREL VARLIKLARI KORUMA ENVANTERİ D.K.V.K.E	SİT	ENVANTER NO:
TÜRKİYE	KÜLTÜR VARLIKLARI VE MÜZELER GENEL MÜDÜRLÜĞÜ		HARİTA NO:

İLİ: UŞAK	İLÇESİ: SIVASLI	MAHALLE, KÖY VEYA MEVKİİ: AĞAÇBEYLİ KÖYÜ	KADASTRO: PAFTA: L23A2 ADA: PARSEL:
-----------	-----------------	---	--

ADI: AĞAÇBEYLİ NEKROPOLÜ

GENEL TANIMI: İlimiz, Sivaslı İlçesi, Ağa beyli K y ,  ren Mevkiinde, Ağa beyli K y  ile Tatar K y  arasındaki asfalt yol  zerinde bulunan Nekropol Alanı, Ağa beyli K y n n yaklaşık 600m.kuzeyinde yer almaktadır. Nekropol alanının doęusundaki kısımda yoęun miktarda mezar kapaęı par aları ve pişmiř toprak tuęla par alarına rastlanmıř olup, batısında ise mezar kapakları ve tuęlaların yanı sıra ana kaya i erisine oyulmuř kaya mezarı olabileceęini d ř nd ę m z oyuklara da rastlanmıřtır. S z konusu nekropol alanı i erisindeki buluntular alanın Roma ve Doęu Roma D nemlerinde kullanıldıęını g stermektedir.

ŐİMDİKİ TEHLİKELER: Ka ak kazı ve doęal tahribata a ık

KORUMA DERECESİ: I. Derece Arkeolojik Sit

ŐİMDİKİ DURUM:

SİT POTANSİYELİ: Mevcut (I. Derece Arkeolojik Sit)

HAZIRLAYANLAR: 19.03.2015

Sadık DOęAN
Arkeolog

Ali AKSAKAL
Arkeolog

ŐİMDİKİ KORUMA: Korumasız

KONTROL EDEN:

Sabiha PAZARCI
M ze M d r 
19.03.2015

 NERİLEN KORUMA: Jandarma ve Ağa beyli K y  Muhtarlıęı

KURUL KARARLARI NO:

YAYIN DİZİSİ:

/ / 2015

G ZLEMLER:

REVİZYON:

KURUL KARARI:

HARİTALAR, FOTOĞRAFLAR:





T.C
KÜLTÜR VE TURİZM BAKANLIĞI
Kütahya Kültür Varlıklarını
Koruma Bölge Kurulu Müdürlüğü

KÜTAHYA
KÜLTÜR VARLIKLARINI KORUMA
BÖLGE KURULU MÜDÜRLÜĞÜ
26.06.2015 TARİH VE 2531
SAYILI KARAR EKİDİR.

Yılmaz ERGİ
Arkeolog



Filiz GÜRBOĞA
Müdür

UŞAK İLİ, SIVASLI İLÇESİ, AĞAÇBEYLİ KÖYÜ
AĞAÇBEYLİ NEKROPOLÜ
I. DERECE ARKEOLOJİK SİT

K
↑
1/25000



Pafta Adı:L23-A2

UTM 3 derecelik dilime esas Avrupa 1950 (ED50)
datumu koordinat değerleri

UTM 6 derecelik dilime esas Avrupa 1950 (ED50)
datumu koordinat değerleri

Nokta No	Y	X
1	468612.872	4256469.871
2	468679.560	4256459.696
3	468725.808	4256436.183
4	468746.169	4256400.957
5	468774.165	4256354.584
6	468771.538	4256304.655
7	468761.178	4256262.980
8	468702.799	4256251.878
9	468652.740	4256250.508
10	468578.699	4256249.919
11	468508.850	4256255.195
12	468458.670	4256280.836
13	468442.344	4256332.383
14	468468.604	4256401.549
15	468529.763	4256436.567
16	468612.872	4256469.871

Nokta No	Y	X
1	730466.422	4258008.964
2	730533.423	4258000.964
3	730580.423	4257978.963
4	730601.925	4257944.411
5	730631.423	4257898.963
6	730630.423	4257848.963
7	730621.423	4257806.962
8	730563.423	4257793.962
9	730513.423	4257790.962
10	730439.422	4257787.962
11	730369.422	4257790.962
12	730318.421	4257814.962
13	730300.421	4257865.962
14	730324.421	4257935.963
15	730384.422	4257972.963
16	730466.422	4258008.964

T.C
KÜLTÜR VE TURİZM BAKANLIĞI
Kütahya Kültür Varlıklarını
Koruma Bölge Kurulu Müdürlüğü

KÜTAHYA
KÜLTÜR VARLIKLARINI KORUMA
BÖLGE KURULU MÜDÜRLÜĞÜ
26.06/2015 TARİH VE 2531
SAYILI KARAR EKİDİR

ASLI GİBİDİR
Yılmaz ERG
Arkeolog
Filiz GÜRBOĞA
Müdür

UŞAK İLİ, SİVASLI İLÇESİ, AĞAÇBEYLİ KÖYÜ
AĞAÇBEYLİ NEKROPOLÜ
I. DERECE ARKEOLOJİK SİT

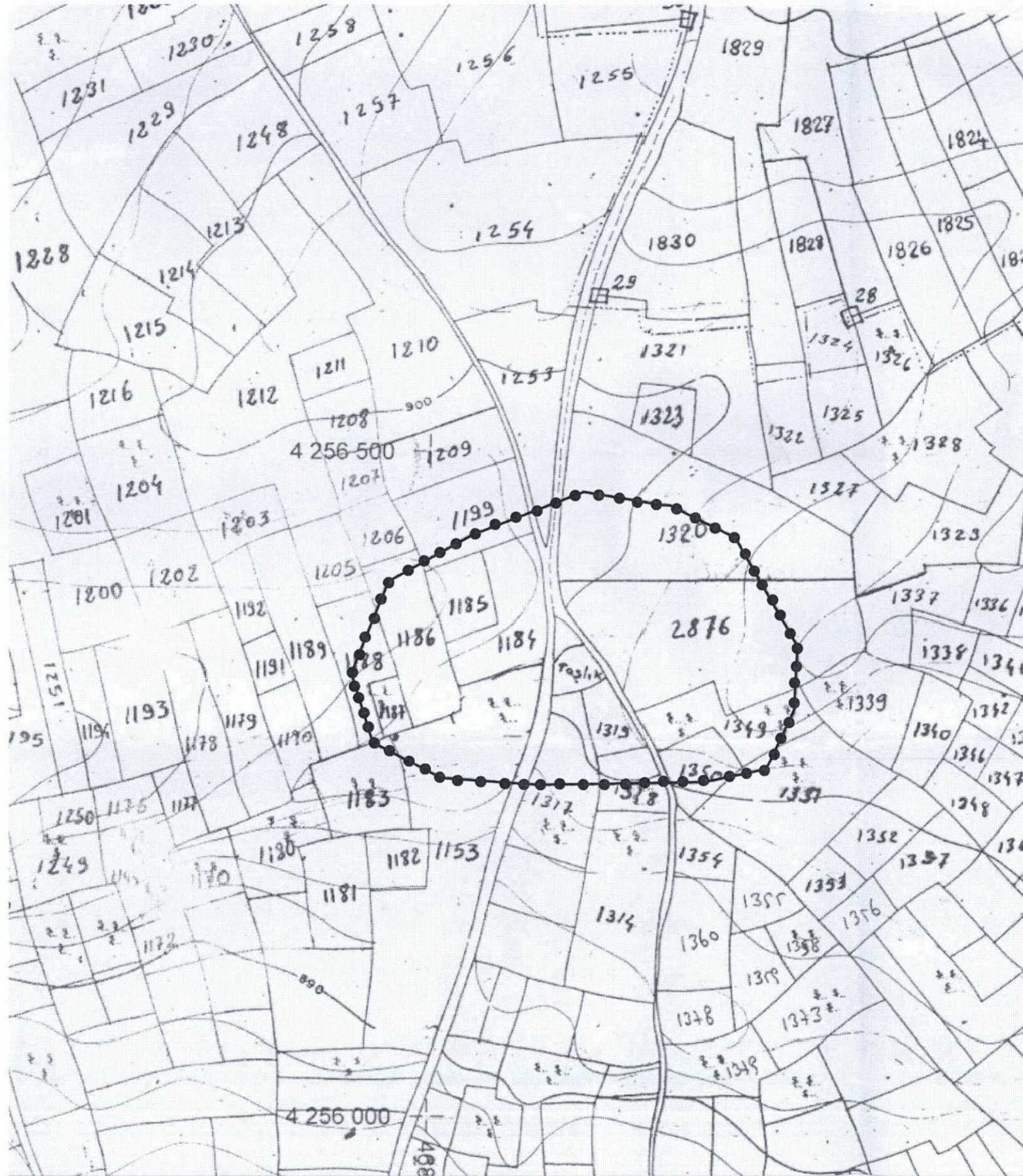

UTM 3 derecelik dilime esas Avrupa 1950 (ED50)
datumu koordinat değerleri

Nokta No	Y	X
1	468612.872	4256469.871
2	468679.560	4256459.696
3	468725.808	4256436.183
4	468746.169	4256400.957
5	468774.165	4256354.584
6	468771.538	4256304.655
7	468761.178	4256262.980
8	468702.799	4256251.878
9	468652.740	4256250.508
10	468578.699	4256249.919
11	468508.850	4256255.195
12	468458.670	4256280.836
13	468442.344	4256332.383
14	468468.604	4256401.549
15	468529.763	4256436.567
16	468612.872	4256469.871

T.C
KÜLTÜR VE TURİZM BAKANLIĞI
Kütahya Kültür Varlıklarını
Koruma Bölge Kurulu Müdürlüğü

KÜTAHYA
KÜLTÜR VARLIKLARINI KORUMA
BÖLGE KURULU MÜDÜRLÜĞÜ
26.06/2015 TARİH VE 2531
SAYILI KARAR EKİDİR

Yılmaz ERGİ
Arkeolog



Filiz GÜRBOĞA
Müdür

KÜTAHYA KÜLTÜR VARLIKLARINI KORUMA BÖLGE KURULU'NUN 26/06/2015 TARİH VE 2531 SAYILI KARARI İLE TESCİLLENEN I.(BİRİNCİ) DERECE ARKEOLOJİK SİT İÇERİSİNDE KALAN PARSELLERİN LİSTESİ

SIRA NO	İLİ	İLÇESİ	KÖYÜ	PAFTA	ADA	PARSEL	ŞERH KONULACAK KISMI
1	Uşak	Sivaslı	Ağaçbeyli	L23-a2	-	1153	Bir Kısım
2	Uşak	Sivaslı	Ağaçbeyli	L23-a2	-	1183	Bir Kısım
3	Uşak	Sivaslı	Ağaçbeyli	L23-a2	-	1184	Tamamı
4	Uşak	Sivaslı	Ağaçbeyli	L23-a2	-	1185	Tamamı
5	Uşak	Sivaslı	Ağaçbeyli	L23-a2	-	1186	Büyük Bir Kısım
6	Uşak	Sivaslı	Ağaçbeyli	L23-a2	-	1187	Tamamı
8	Uşak	Sivaslı	Ağaçbeyli	L23-a2	-	1188	Büyük Bir Kısım
9	Uşak	Sivaslı	Ağaçbeyli	L23-a2	-	1199	Bir Kısım
10	Uşak	Sivaslı	Ağaçbeyli	L23-a2	-	1253	Bir Kısım
11	Uşak	Sivaslı	Ağaçbeyli	L23-a2	-	1317	Bir Kısım
12	Uşak	Sivaslı	Ağaçbeyli	L23-a2	-	1318	Bir Kısım
13	Uşak	Sivaslı	Ağaçbeyli	L23-a2	-	1319	Tamamı
14	Uşak	Sivaslı	Ağaçbeyli	L23-a2	-	1320	Bir Kısım
15	Uşak	Sivaslı	Ağaçbeyli	L23-a2	-	1349	Büyük Bir Kısım
16	Uşak	Sivaslı	Ağaçbeyli	L23-a2	-	1350	Büyük Bir Kısım
17	Uşak	Sivaslı	Ağaçbeyli	L23-a2	-	1351	Bir Kısım
18	Uşak	Sivaslı	Ağaçbeyli	L23-a2	-	2876	Büyük Bir Kısım

T.C.
KÜLTÜR VE TURİZM BAKANLIĞI
Kütahya Kültür Varlıklarını
Koruma Bölge Kurulu Müdürlüğü

KÜTAHYA
KÜLTÜR VARLIKLARINI KORUMA
BÖLGE KURULU MÜDÜRLÜĞÜ
26.06.2015 TARİH VE 2531
SAYILI KARAR EKİDİR

Y. ERGİ
Arkeolog

