

T.C.
KÜLTÜR VE TURİZM BAKANLIĞI
Kayseri Kültür Varlıklarını Koruma Bölge Kurulu

KARAR

Toplantı no ve tarih : 110 - 30.06.2015
Karar no ve tarih : 1639 -30.06.2015

Toplantı Yeri
KAYSERİ

Yozgat İli, Sorgun İlçesi, Şahmuratlı Köyünde bulunan, i34d03aA pafta, 1116 parselde yeralan mozaikli alan ile 2115, 2116, 2117, 2832, 2119, 2124 parsellerde yeralan tümülüsün 1.derece arkeolojik sit alanı olarak tescili konusunun değerlendirilmesi istemine ilişkin Yozgat Müze Müdürlüğünün 28.11.2014 gün ve 1522 sayılı, 05.03.2015 gün ve 369 sayılı yazıları, konuya ilişkin Kültür ve Turizm Bakanlığı Yatırım ve İşletmeler Genel Müdürlüğünün 08.04.2015 gün ve 68166 sayılı yazısı, Yozgat İl Özel İdaresinin 16.04.2015 gün ve 3516 sayılı yazısı, Enerji ve Tabii Kaynaklar Bakanlığı Maden İşleri Genel Müdürlüğünün 11.05.2015 gün ve 42628 sayılı yazısı, 19.06.2015 gün ve 648 sayılı raportör raporu okundu, dosyasındaki bilgi ve belgeler incelendi, yapılan görüşme sonucunda;

Yozgat İli, Sorgun İlçesi, Şahmuratlı Köyünde bulunan, i34d03aA pafta, 1116 parselde yeralan mozaikli alan ile 2115, 2116, 2117, 2832, 2119, 2124 parsellerde yeralan tümülüsün, 2863 sayılı yasa kapsamına giren özellikler taşınması nedeniyle kararımız eki haritalarda işaretli alanın 1.derece arkeolojik sit alanı olarak tescil edilmesine; söz konusu alanlarda Koruma Yüksek Kurulu'nun 05.11.1999 gün ve 658 sayılı ilke kararında belirtilen 1.derece arkeolojik sitlere ilişkin geçiş dönemi koruma esasları ve kullanma koşullarının geçerli olduğuna; mozaik tabanda Yozgat Müze Müdürlüğünce ivedilikle kurtarma kazısı yapılmasına; kazı sonucu ortaya çıkartılacak mozaik tabanın Yozgat Müze Müdürlüğünce Kerkenez Kazı Evine taşınabileceğine karar verildi.

ASLI GİBİDİR

AVRUPA KONSEYİ	DOĞAL VE KÜLTÜREL VARLIKLARI KORUMA ENVANTERİ	D.K.V.K.E	SİT	ENVANTER NO: 50
TÜRKİYE	KÜLTÜR VARLIKLARI VE MÜZELER GENEL MÜDÜRLÜĞÜ			HARITA NO: I.34.d.03.a.A
İLİ: YOZGAT	İLÇESİ: SORGUN	MAHALLE / KÖY: Şahmuratlı Köyü	PAFTA:	
		VEYA MEVKİİ:	KADASTRO: İ.34.d.03.a.A pafta, 1116 parsel	
ADI: MOZAIKLİ ALAN				
GENEL TANIM: Şahmuratlı Köyünün 1150 metre doğusunda, tarım arazileri içerisinde, en geniş ölçüleri 150*240 cm olan büyük ölçüde tahrip edilmiş bir mozaikli alandır.				
ŞİMDİKİ TEHLİKELER:Kaçak Kazı Sonucu Tahribat				
ŞİMDİKİ DURUM: Tarım arazileri içerisinde, tarla olarak kullanılan bir taşınmazdır.				
SİT POTANSİYELİ: 1. Derece Arkeolojik Sit.			KORUMA DERECESİ: 1.Derece Arkeolojik Sit.	
ŞİMDİKİ KORUMA:Korumasız.			HAZIRLAYANLAR: Müze Md.Hasan K.ŞENYURT	
ÖNERİLEN KORUMA: 1.Derece Arkeolojik Sit Alanı Olarak Tescili ve Kolluk Kuvvetlerince Korunması			Ark.Ömer YILMAZ KONTROL EDEN: Hasan K. ŞENYURT Müze Müdürü 04/03/2015.	
YAYIN DİZİSİ:			K.K.V.K.B.K. KARARLARI	
GÖZLEMLER:			No:/20...	
Kayseri Kültür Varlıklarını Koruma Bölge Kurulunun 30.06.2015 Gün ve 1639 Sayılı karar ekidir.			REVİZYON: K.K.V.K.B.K. ONAYI:/20..	
			Fatih ÇAPAR Bölge Kurul Müdürü V.	



İl : YOZGAT
İlçesi : SORGUN
Köy/Mah. : Şahmuratlı
Pafta : 134 d 03 aA
Ada :
Parsel : 1116
Dosya No :

Kayseri Kültür Varlıklarının
Korunma Bölge Kurulunun
30.06.2015 Gün ve 16.19 Sayılı
Kararı ektedir.

ONANDI

[Signature]
Fatih ÇAPAR
Bölge Kurul Müdürü V.

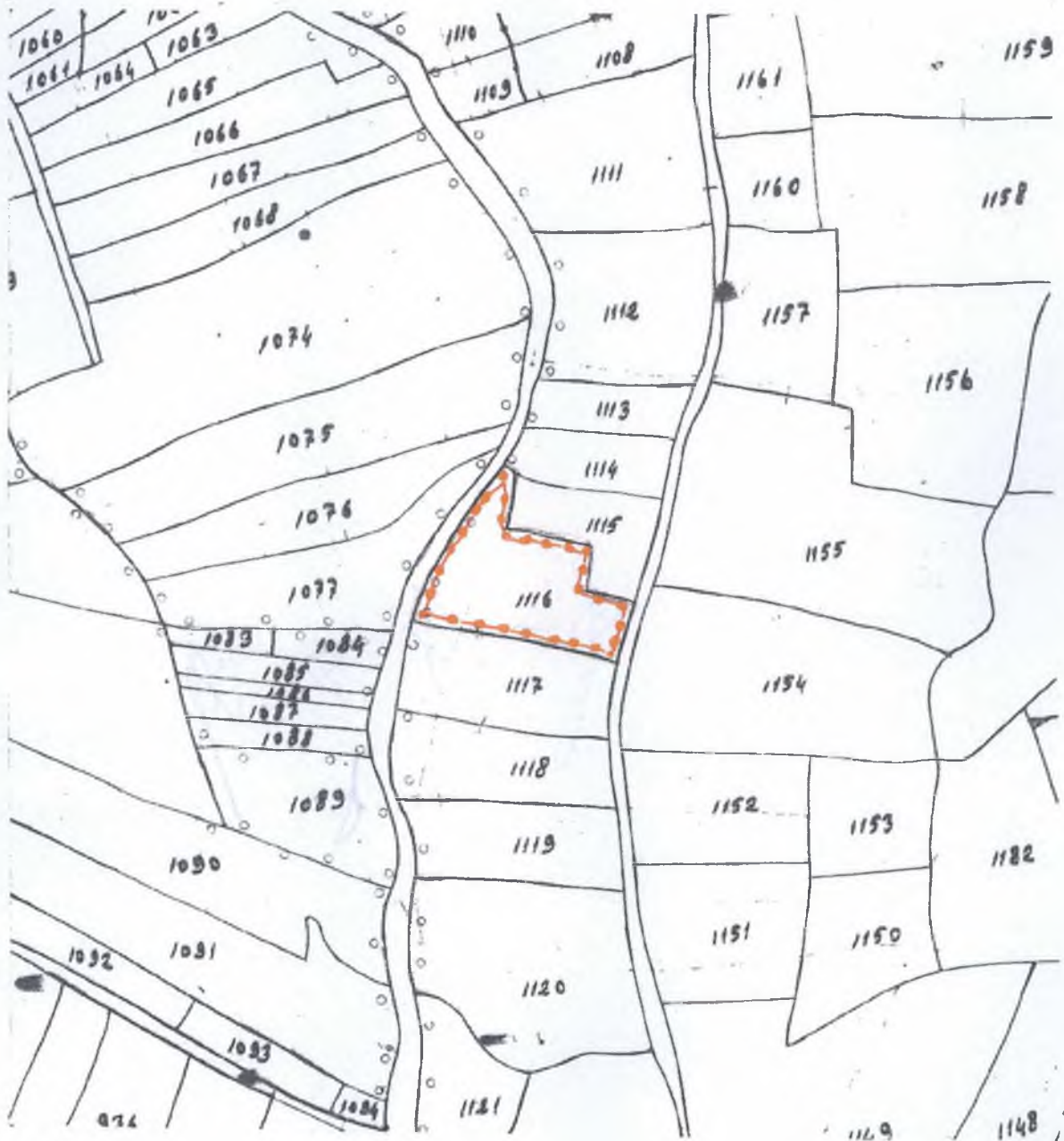

İş bu kroki paftasına uygun olarak tarafımdan fotokopisi yapılmıştır.

18.10.2015

**YOZGAT İLİ, SORGUN İLÇESİ
ŞAHMURATLI KÖYÜ, MOZAIKLİ ALAN
(Öneri Sit Sınırları)**

Ölçek: 1/2500

I. Derece Arkeolojik Sit Alanı Sınırları

[Signature]

Hasan K.ŞENYURT
Müze Müdürü

[Signature]

Ömer YILMAZ
Arkeolog

[Signature]
Rüme Çiğdemir
Köy Belirli