

**T.C.**  
**KÜLTÜR VE TURİZM BAKANLIĞI**  
**MUĞLA KÜLTÜR VARLIKLARINI KORUMA BÖLGE KURULU**  
**K A R A R**

Toplantı Tarihi ve No : 03.07.2015-164  
Karar tarihi ve No : 03.07.2015-3505

Toplantı Yeri  
MUĞLA

Muğla İli, Bodrum İlçesi, Turgutreis, Akyarlar ve Kızılcamandıra Mahallelerinde, Muğla Kültür Varlıklarını Koruma Bölge Kurulunun 18.05.2013 tarih ve 1679 sayılı kararı ile tescilli I. ve III. derece arkeolojik sit alanlarının irdelenmesine ilişkin, Kültür Varlıkları Koruma Yüksek Kurulunun 18.09.2014 gün ve 339 sayılı kararı, Genel Müdürlüğümüzün 18.11.2014 gün ve 221368, 05.02.2015 gün ve 23979, 29.06.2015 gün ve 126236 sayılı yazıları ile 01.06.2015 gün ve 106113 sayılı yazısı ve eki, ilgisininin 17.09.2014 günlü dilekçesi, ilgisininin 11.05.2015 günlü yazısı ve eki Muğla Sıtkı Koçman Üniversitesi Karya Araştırma ve Uygulama Merkezi Müdürlüğünün 29.04.2015 gün ve 15 sayılı raporu, Muğla Kültür ve Tabiat Varlıklarını Koruma Kurulunun 17.07.2000 gün ve 73 ile 22.08.2002 gün ve 1692 sayılı kararları, Muğla Kültür ve Tabiat Varlıklarını Koruma Bölge Kurulunun 21.06.2006 gün ve 2044, 21.02.2007 gün ve 2749, 20.09.2008 gün ve 4341 ile 13.11.2008 gün ve 4519 sayılı kararları, Genel Müdürlüğümüz ile Müdürlüğümüz uzmanların 11.05.2015 günlü raporu okundu, ekleri ve işlem dosyası incelendi, yapılan görüşmeler sonunda;

1-Muğla İli, Bodrum İlçesi, Turgutreis, Akyarlar ve Kızılcamandıra Mahallelerinde tespit edilen kalıntıların bulunduğu öneri alanların ekli 1/25000 ölçekli haritada sınırlarının işaretlendiği şekliyle I.ve III. derece arkeolojik sit alanı olarak tescil edilmesine yönelik, 2863 sayılı Yasanın 7. maddesi doğrultusunda ilgili ve faaliyetleri etkilenen kurum ve kuruluşların görüşlerinin Kurulumuza iletilmesinden sonra konunun değerlendirilebileceğine,

2-Turgutreis Mahallesi ile Akyarlar Mahallesiinde ekli 1/10000 ölçekli haritada işaretli kültür varlıklarının (kaya mezarları ve yapı kalıntıları), 2863 sayılı Yasada tanımlanan korunması gerekli taşınmaz kültür varlığı özelliği göstermeleri nedeniyle tescil edilmesine, Kültür ve Tabiat Varlıklarını Koruma Yüksek Kurulunun 05.11.1999 tarih ve 660 sayılı ilke kararı doğrultusunda gruplarının 1.Grup olarak belirlenmesine ve kararımız eki haritada gösterildiği şekilde korunma alanının uygun bulunduğuna karar verildi.

MUĞLA İLİ, BODRUM İLÇESİ, TURGUTREİS VE AKYARLAR MAHALLELERİ İLE TERMERİA ANTİK KENTİ VE ÇEVRESİ KORUNMA ALANLARI SINIRI

TESCİLLİ TAŞINMAZ KÜLTÜR VARLIĞI KORUNMA ALANI

ÖLÇEK: 1/10000



Yığıla Kültür Varlıklarını Koruma Bölge Kurulunun 07.07.2014 tarihli ve 5505 sayılı Kararı ektir.



TESCİLLİ TAŞINMAZ KÜLTÜR VARLIKLARI (ED-50 6 DERECELİK KOORDİNATLARI)

NoktaNo	Y	X
A1	524180.09	4093997.69
A2	524180.42	4093988.14
A3	524174.17	4093983.41
A4	524163.35	4093979.60
A5	524157.95	4093991.34
A6	524164.24	4093997.25
A7	524173.52	4093999.04



KA_B1	524779.505	4094442.463
KA_B2	524751.694	4094474.247
KA_B3	524707.990	4094385.250
KA_B4	524681.768	4094417.830
KA_C1	525074.495	4094112.673
KA_C2	525071.819	4094118.573
KA_C3	525057.957	4094133.170
KA_C4	525055.957	4094097.035
KA_C5	525045.265	4094150.636
KA_C6	525038.075	4094084.027
KA_C7	525037.787	4094147.176
KA_C8	525033.968	4094093.082
KA_C9	525025.046	4094136.379
KA_C10	525023.369	4094104.244
KA_C11	525008.662	4094124.460
KA_D1	525369.722	4094986.957
KA_D2	525369.722	4094936.957
KA_D3	525319.258	4094986.957
KA_D4	525319.258	4094936.957
KA_E1	526179.590	4095454.141
KA_E2	526173.737	4095428.733
KA_E3	526171.266	4095456.721
KA_E4	526166.429	4095459.883
KA_E5	526163.547	4095469.944
KA_E6	526158.497	4095476.288
KA_E7	526142.077	4095474.919
KA_E8	526123.780	4095481.756
KA_E9	526115.028	4095442.257
KA_F1	526536.642	4094989.596
KA_F2	526505.255	4095028.532
KA_F3	526462.743	4094931.192
KA_F4	526425.794	4094974.895
KA_G1	526623.822	4093668.098
KA_G2	526608.724	4093622.805
KA_G3	526580.912	4093682.401
KA_G4	526562.636	4093637.903

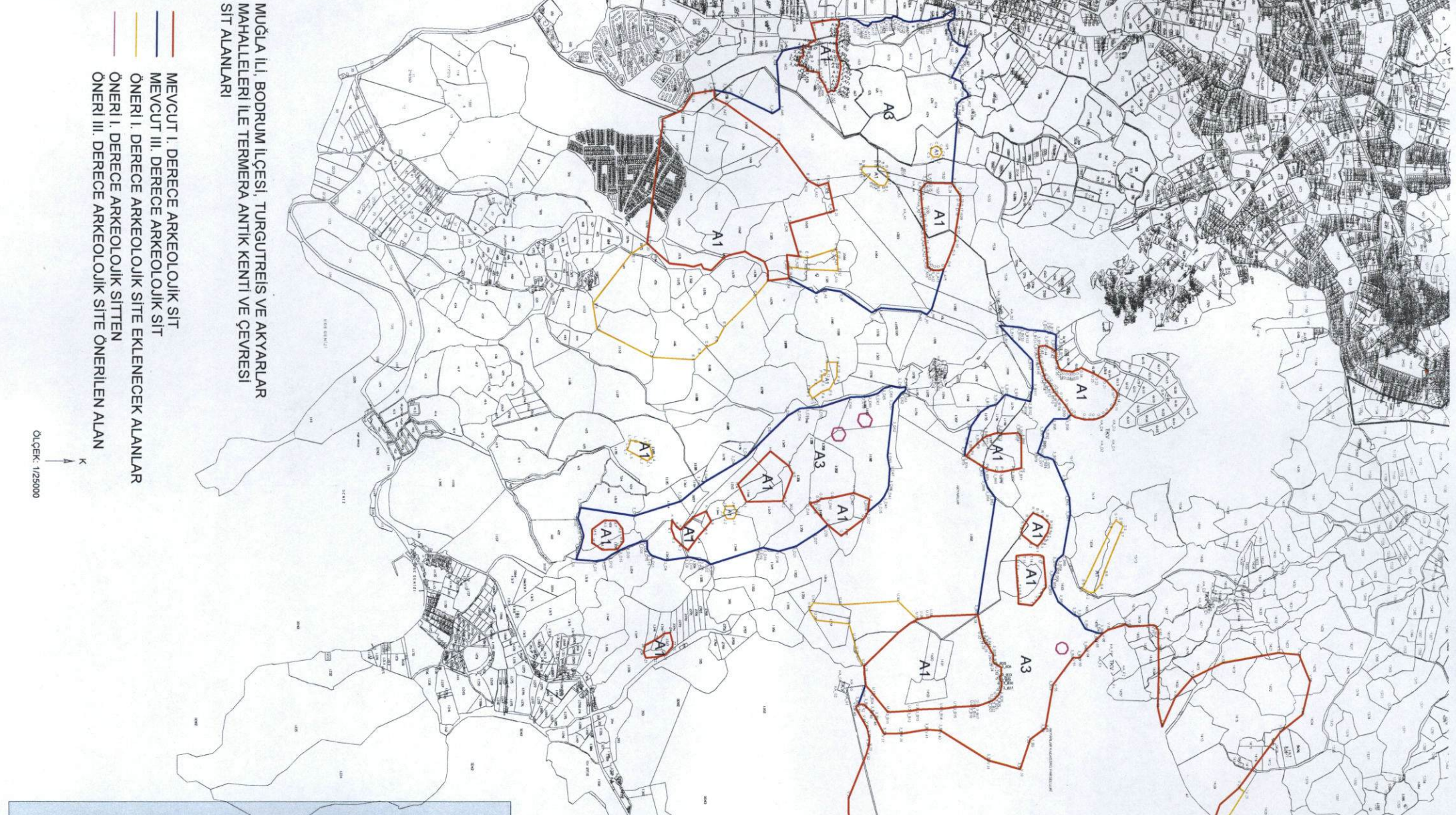

Muğla Kültür Varlıkları  
Koruma Bölge Kurulunun  
03.07.2015 tarih ve 3365 sayılı  
kararı ektir.

**ÖNERİ III. DERECE ARKEOLOJİK SİT KOORDİNAT LİSTESİ**

NO	Y	X	NO	Y	X	NO	Y	X
1	5252331	4262452	31	5252331	4262452	61	5252331	4262452
2	5252332	4262453	32	5252332	4262453	62	5252332	4262453
3	5252333	4262454	33	5252333	4262454	63	5252333	4262454
4	5252334	4262455	34	5252334	4262455	64	5252334	4262455
5	5252335	4262456	35	5252335	4262456	65	5252335	4262456
6	5252336	4262457	36	5252336	4262457	66	5252336	4262457
7	5252337	4262458	37	5252337	4262458	67	5252337	4262458
8	5252338	4262459	38	5252338	4262459	68	5252338	4262459
9	5252339	4262460	39	5252339	4262460	69	5252339	4262460
10	5252340	4262461	40	5252340	4262461	70	5252340	4262461

**ÖNERİ I. DERECE ARKEOLOJİK SİT KOORDİNAT LİSTESİ**

NO	Y	X	NO	Y	X	NO	Y	X
1	5252341	4262462	31	5252341	4262462	61	5252341	4262462
2	5252342	4262463	32	5252342	4262463	62	5252342	4262463
3	5252343	4262464	33	5252343	4262464	63	5252343	4262464
4	5252344	4262465	34	5252344	4262465	64	5252344	4262465
5	5252345	4262466	35	5252345	4262466	65	5252345	4262466
6	5252346	4262467	36	5252346	4262467	66	5252346	4262467
7	5252347	4262468	37	5252347	4262468	67	5252347	4262468
8	5252348	4262469	38	5252348	4262469	68	5252348	4262469
9	5252349	4262470	39	5252349	4262470	69	5252349	4262470
10	5252350	4262471	40	5252350	4262471	70	5252350	4262471