

T.C.
KÜLTÜR VE TURİZM BAKANLIĞI
DİYARBAKIR KÜLTÜR VARLIKLARINI
KORUMA BÖLGE KURULU
KARAR

Toplantı Tarihi ve No. : 17.06.2015-127
Karar Tarihi ve No. : 17.06.2015-3476
Dosya No : 23.11/28

Toplantı Yeri
DİYARBAKIR

Elazığ İli, Kovancılar İlçesi, Saraybahçe Köyü sınırları dahilinde bulunan, Diyarbakır Kültür ve Tabiat Varlıklarını Koruma Kurulu Müdürlüğü'nün 18.02.2005 gün ve 187 sayılı kararıyla tescil edilen Çınaz I Höyüğü'nün, sit sınırlarının taşınmaz kültür varlıklarının Türkiye Ulusal Envanter Sistemi (TUES) kapsamında sayısallaştırılması ve tescil fişinin güncellenmesine ilişkin; Elazığ Valiliği İl Kültür ve Turizm Müdürlüğü'nün 19.03.2015 tarih ve 1142 sayılı yazısı ile Elazığ Valiliği, Kadastro Müdürlüğü'nün 20.05.2015 tarih ve 183 (palu) sayılı yazısı okundu. Ekleri ve konuya ilişkin bilgi, belgeler incelendi. Yapılan görüşmeler sonunda;

Taşınmaz Kültür Varlıklarının konum bilgilerinin Türkiye Ulusal Envanter Sistemi (TUES) kapsamında sayısallaştırılması amacı ile hazırlanan, Elazığ İli, Kovancılar İlçesi, Saraybahçe Köyü sınırları dahilinde bulunan tapunun, Çınaz I Höyüğü I. Derece Arkeolojik Sit Alanı sınırlarını gösteren koordinatlı haritasının uygun olduğuna,

-Güncellenen tescil fişinin uygun olduğuna,

-Çınaz I Höyüğü'nün koruma esasları ve kullanma şartlarının, 2863 sayılı Kanununun 17. Maddesi gereğince, Kültür ve Tabiat Varlıklarını Koruma Yüksek Kurulunun, Arkeolojik Sitler, Koruma ve Kullanma Koşulları Başlıklı 05.11.1999 gün ve 658 sayılı ilke kararının 1. Madde'sinde bahsedilen hususlar çerçevesinde belirlenmesine karar verildi.

ASLI GİBİDİR

Mehriban KARAASLAN
Bölge Kurulu Müdürü



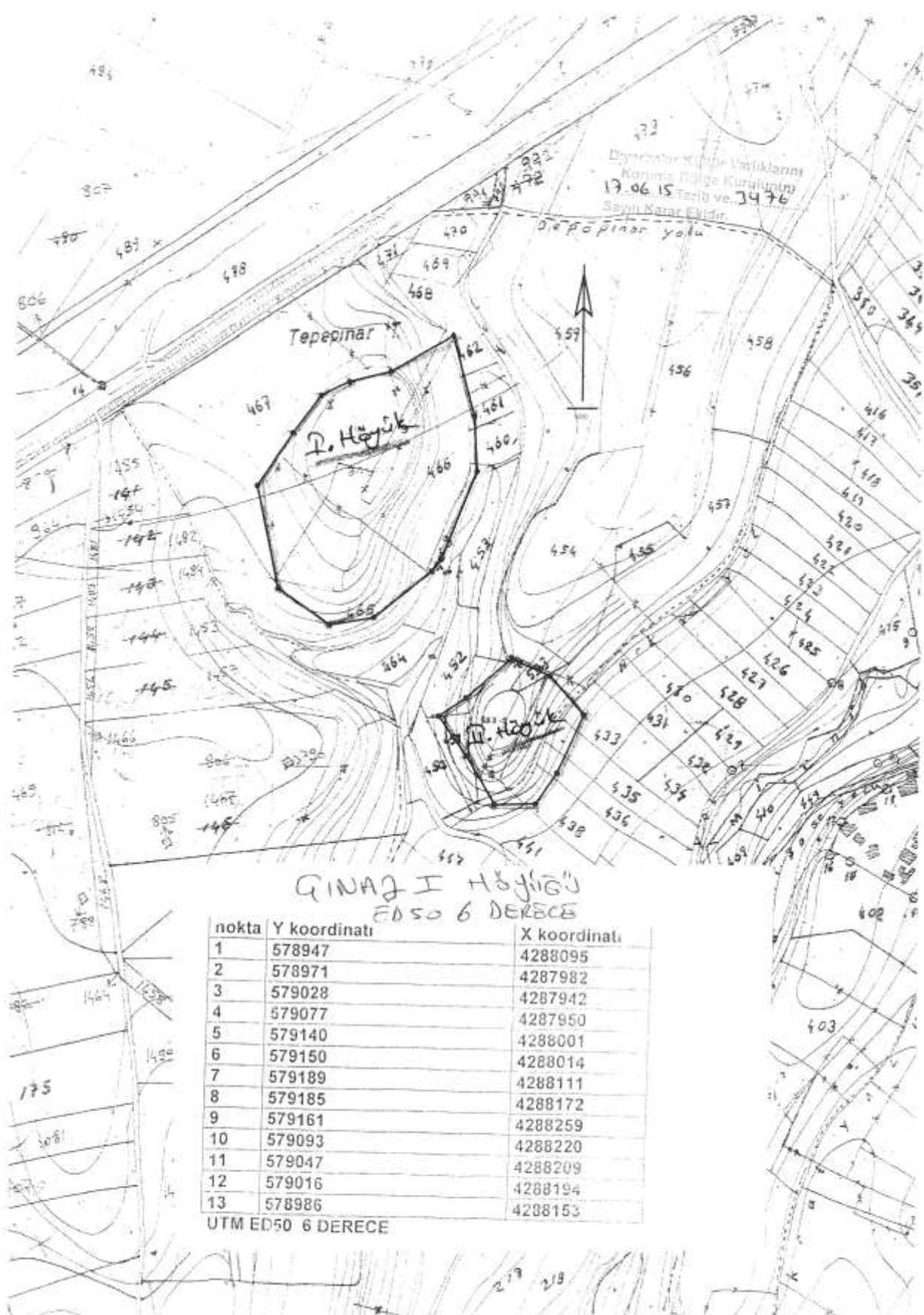

Handwritten signatures and names in blue ink, including names like "D. W. ...", "S. ...", "M. ...", "J. ...", "K. ...", "L. ...", "P. ...", "R. ...", "T. ...", "V. ...", "W. ...", "X. ...", "Y. ...", and "Z. ...".



nokta	Y koordinati	X koordinati
1	578947	4288095
2	578971	4287982
3	579028	4287942
4	579077	4287950
5	579140	4288001
6	579150	4288014
7	579189	4288111
8	579185	4288172
9	579161	4288259
10	579093	4288220
11	579047	4288209
12	579016	4288194
13	578986	4288153

UTM ED50 6 DERECE

AVRUPA KONSEYİ		DOĞAL VE KÜLTÜREL VARLIKLARI KORUMA		ENVANTER NO:	
TÜRKİYE		KÜLTÜR VARLIKLARI VE MÜZELER GENEL MÜDÜRLÜĞÜ		HARİTA NO:	
İLE	İLÇESİ	İLÇESİ	MAHALLE, KÖY, MEVZİLE	Pafta	Adis
				K3.3-C04-a	Parçeli: 465-467
ADİ:	Çınaz I Höyüğü		Sıra/bölge (Çınaz Köyü, Depo (Pafta) No: B300)		
<p>GENEL TANIMI: Çınaz I Höyüğü; Kovançlar ace mezarlarını yaklaşık 6 km doğusunda, Elmalı-Bingöl karayoluunun yaklaşık 50 metre kadar güneyinde, Sıraybaba (Çınaz Köyü) ile yaklaşık 1 km kadar güneyinde Çınaz I Höyüğü bulunmaktadır. Kuzey-güney doğrultusunda yaklaşık 200-210 metre, doğu-batı doğrultusunda yaklaşık 100-150 metrelik bir yayılım alanına sahip büyük yaklaşık 25-30 metrelik bir yivlilikte sahiptir. Çınaz I barınak alanına sahip bir yapıdır. İki ve üçüncü sınıflarda tarımsal faaliyetler yapılmaktadır. Tarım arazisi olmak için genellikle höyüğün etrafı etkilendirilmiştir. Çınaz I Höyüğü kullanılarak yoğun bir tarımsal alan oluşturulmuştur. Yine höyüğün kuzey etekleri üzerinde yaklaşık iki katlı bir konut vardır.</p> <p>Höyük yüzeyinde yapılan incelemlerde; Geç Kalkolitik Çağ'dan Orta Çağ Dönemi'ne kadar süregelen yerleşimin izlerine ait bulgulara rastlanmıştır.</p>					
TEHLİKELERİ:	Definer arazi maksatlı küçük kazılar yapılması.				
SİMDİKİ DURUM:	Höyüğün üzerinde ve çevresinde yapılan tarımsal faaliyetler höyüğe zarar vermektedir.				
SIT POTANSİYELİ:	I. Derece Arkeolojik Sit.				
SİMDİKİ KORUMA:	Teşhisler çalıştıktan sonra herhangi bir koruma önlemi alınmamıştır.				
ÖNERİLEN KORUMA:	I. Derece Arkeolojik Sit Alanı olarak tesvirilenecek korunmalıdır.				
YAYIN DİZİSİ:	<ul style="list-style-type: none"> ✓ IV. V. VI. Araştırma Sonuçları Toplantısı Elmalı-Bingöl İleri yöreyi araştırması, Veli BEVİN ✓ Elmalı, Bingöl, Tunceli İliçlerinde Prehistorik Anıtların, 1987 Hasan BAHAR 				
GOZLEMLER:	Höyüğün üzerinde ve çevresinde yapılan tarımsal faaliyetler höyüğe zarar vermektedir.				
HARİTALAR, FOTOĞRAFLAR:	 				
KORUMA DEREJESİ:	I. Derece Arkeolojik Sit				
HAZIRLAYANLAR:	09.09.2016 Bülent DEĞİR Akşamgöl Arkeoloji				
KONTROL EDEN:	<ul style="list-style-type: none"> Hayat KARŞEN Arkeoloji Mehmet MÜĞÜZ Köknan ÖNCEL 				
KURUL KABULÜYERİ:					
DEĞİTİRİYOR:					
KURUL ONAYI:					