

T.C.
KÜLTÜR VE TURİZM BAKANLIĞI
DİYARBAKIR KÜLTÜR VARLIKLARINI
KORUMA BÖLGE KURULU
KARAR

Toplantı Tarihi ve No. : 17.06.2015-127
Karar Tarihi ve No. : 17.06.2015-3478
Dosya No : 23.11/27

Toplantı Yeri
DİYARBAKIR

Elazığ İli, Kovancılar İlçesi, Saraybahçe (Çınaz) Köyü (Mah.), Lahne Mevkii sınırlarında bulunan Çınaz III Höyüğü'nün tescil talebine ilişkin; Elazığ İl Kültür ve Turizm Müdürlüğü'nün 19.03.2015 tarih ve 1149 sayılı yazısı ile Elazığ Valiliği Kadastro Müdürlüğü'nün 22.04.2015 tarih ve 130 sayılı yazısı okundu. Ekleri ve konuya ilişkin bilgi, belgeler incelendi. Yapılan görüşmeler sonunda;

Elazığ İli, Kovancılar İlçesi, Saraybahçe (Çınaz) Köyü (Mah.), Lahne Mevkii sınırlarında bulunan Çınaz III Höyüğü; "Korunması Gerekli Taşınmaz Kültür Varlığı" özelliği gösterdiğinden 2863 sayılı Kanunun Tespit ve Tescil ile ilgili 7. Maddesi uyarınca sınırları ekli 1/5000 ölçekli harita üzerine belirlendiği şekliyle I. Derece Arkeolojik Sit Alanı olarak tescilinin uygun olduğuna,
-Sit sınırlarını gösteren koordinatlar içerisinde kalan parsellerin tapu kütüğünün beyanlar hanesine "korunması gerekli taşınmaz kültür varlığı" şerhinin konulmasına,
- Çınaz III Höyüğü'nün koruma esasları ve kullanma şartlarının, 2863 sayılı Kanunun 17. Maddesi gereğince, Mülga Kültür ve Tabiat Varlıklarını Koruma Yüksek Kurulunun, Arkeolojik Sitler, Koruma ve Kullanma Koşulları Başlıklı 05.11.1999 gün ve 658 sayılı ilke kararının 1. Madde'sinde bahsedilen hususlar çerçevesinde belirlenmesine,
karar verildi.

ASLI GİBİDİR

Mehriban KARAASLAN
Bölge Kurulu Müdürü

Elazığ
Kövenülür
Sarıyaylaklı (GİNİZ)
PARSEL A : 21850 m²
KATLAMA KONAĞI PARSELİ
371-372-373

TC
Diyadinlı Kırdı
Vatıslı Kuvvı Bıyır İli
13 Ocak 2005 - İlan 3479
İmza Bırdı İmza

ED50

NoktaNo	Y	X
1	577043.818	4286691.677
1	580660.264	4288955.582
2	580623.249	4288911.565
2	577083.834	4286674.670
3	580562.225	4288833.533
3	577098.840	4286629.652
4	580517.207	4288831.533
4	577091.837	4286594.638
5	580477.191	4288876.551
5	577091.837	4286575.630
6	577016.807	4286557.623
6	580485.194	4288917.567
7	580492.197	4288964.586
7	576983.794	4286586.635
8	580535.214	4289032.613
8	576949.780	4286620.648
9	580615.246	4288987.595
9	576946.779	4286630.652
10	580639.256	4288970.588
10	576967.787	4286696.679
11	576981.793	4286701.681

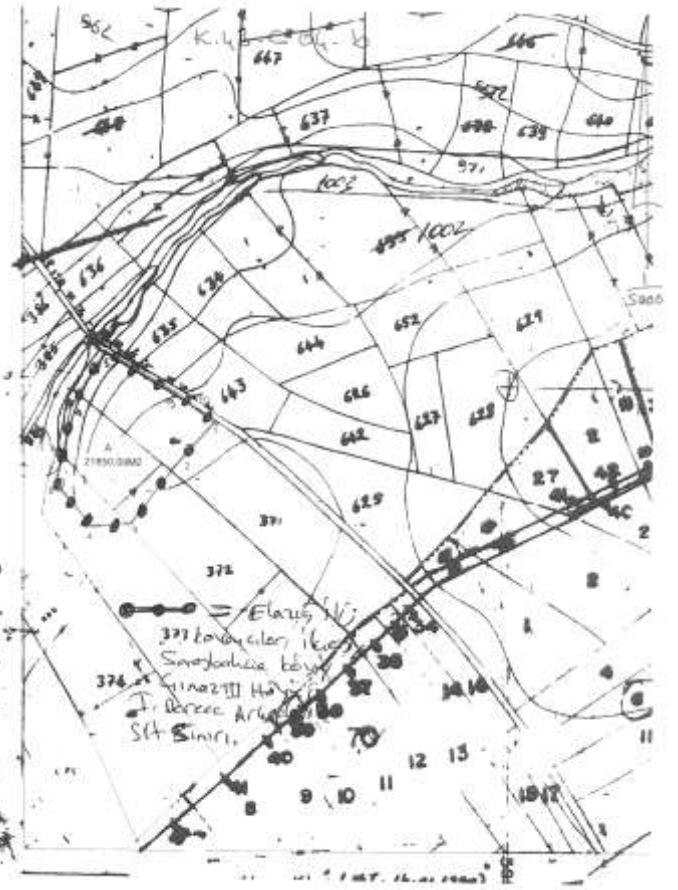



T.C.
Diyadinli Köyü
Yerleşim Kurumu Başp. Bü.
14.06.2015
ayrıştırıldı. 3477

AVRUPA KONSEYİ			DOĞAL VE KÜLTÜREL VARLIKLARI KORUMA ENVANTERİ			SIT	ENVANTER NO:	
TÜRKİYE			KÜLTÜR VARLIKLARI VE MÜZELER GENEL MÜDÜRLÜĞÜ				HARİTA NO:	
İLİ:	Elazığ	İLÇESİ:	Kovancılar	MAHALLE, KÖY, MEVKİİ:	Saraybahçe (Çınaz) Köyü, Lahne Mevkii	Pafta:	Ada:	Parsel:
ADI:	Çınaz III Höyüğü (Akeramik Neolitik Yerleşmesi)							
<p>GENEL TANIM: Kovancılar ilçe merkezinin yaklaşık 6 km doğusunda bulunan Çınaz III Höyüğü Elazığ-Bingöl karayolunun yaklaşık 1.700- 1.800 metre, Saraybahçe (Çınaz) Köyü'nün yaklaşık 1 km güneyinde kalmaktadır. Kuzey-güney doğrultusunda yaklaşık 180-190 metre, doğu-batı doğrultusunda yaklaşık 200-210 metrelik bir yayılım alanına sahip höyük yaklaşık 3-3.5 metrelik bir yüksekliğe sahiptir. Geniş bir yayılım alanına sahip höyüğün üzerinde tarımsal faaliyetler yapılmaktadır.</p> <p>Höyük yüzeyinde yapılan incelemelerde; Akeramik Neolitik Yerleşmesi olduğu anlaşılan höyük yüzeyinde obsidyenden yapılmış küçük kesici, delici, kazıyıcı aletlerin yanı sıra alet endüstrisinde kullanılan yonga ve çekirdekler ile taş kap parçaları, yassı baltalar ve ezgi taşları sıklıkla görülmektedir.</p>								
TEHLİKELER:	Define arama maksatlı kaçak kazılar yapılması.							
ŞİMDİKİ DURUM:	Höyüğün üzerinde ve çevresinde yapılan tarımsal faaliyetler höyüğe zarar vermektedir.							
SIT POTANSİYELİ:	I. Derece Arkeolojik Sit.					KORUMA DERESESİ:	I. Derece Arkeolojik Sit	
ŞİMDİKİ KORUMA:	Tescilsiz olduğundan herhangi bir koruma önlemi alınmamıştır.					HAZIRLAYANLAR: 09.03.2015		
ÖNERİLEN KORUMA:	I. Derece Arkeolojik Sit Alanı olarak tescillenerek korunmalıdır.					 Bülent DEMİR Arkeolog		
YAYIN DİZİSİ:	Elazığ, Bingöl ve Tunceli İllerinde Prehistorik Araştırmalar, 1987 Hasan BAHAR					 Haydar KALŞEN Arkeolog Müze Müdürü		
GÖZLEMLER:	Höyüğün üzerinde ve çevresinde yapılan tarımsal faaliyetler höyüğe zarar vermektedir. Yapılan tarımsal faaliyetlerin yol açtığı zararlar dışında höyüğün genel durumu iyi.							
HARİTALAR, FOTOĞRAFLAR:	  							
								