



T.C.

KÜLTÜR VE TURİZM BAKANLIĞI
İZMİR 2 NUMARALI KÜLTÜR VARLIKLARINI
KORUMA BÖLGE KURULU
KARAR

TOPLANTI TARİHİ VE NO : 24.07.2015-227

45.13/25

KARAR TARİHİ VE NO : 24.07.2015-5492

Toplantı Yeri
İZMİR

Manisa ili Gölarmara ilçesi, Kılcanlar Mahallesi mülki hudutlarında bulunan alanın Arkeolojik sit potansiyeli taşıdığına ilişkin Kültür Varlıkları ve Müzeler Genel Müdürlüğünün 07.03.2008 tarihli ve 41763sayılı ; 17.10.2008 tarihli ve 188952 sayılı ve 15.09.2009 tarihli ve 178209 sayılı yazısı ve ekleri; Manisa Valiliği İl Kültür ve Turizm Müdürlüğünün 29.06.2009 tarihli ve 914 sayılı ve 02.07.2009 tarihli ve 2098 sayılı yazısı ve ekleri; İzmir II Numaralı Kültür Varlıklarını Koruma Bölge Kurulu Müdürlüğünün 03.06.2015 tarihli ve 1652 sayılı yazısı ve eki kurum görüşü haritası; 2863 sayılı Kanunun 7. Maddesi gereği iletilen kurum görüşleri; Kurul Müdürlüğü uzmanlarınca hazırlanan 22.07.2015 tarihli ve 734 sayılı ile kayıtlı rapor okundu, ekleri incelendi, yapılan görüşmeler sonunda;

Manisa ili, Gölarmara ilçesi, Kılcanlar Mahallesi mülki hudutlarında bulunan alanın kararımız eki 1/5000 ölçekli kadastral pafta üzerinde işaretlendiği şekli ve "Asartepe II. Binyıl Yerleşmesi" adı ile I (birinci) Derece Arkeolojik Sit ve III (üçüncü) Derece Arkeolojik sit olarak tescil edilmesine, ekli tescil fişinin uygun olduğuna karar verildi.



T.C.

KÜLTÜR VE TURİZM BAKANLIĞI
İZMİR 2 NUMARALI KÜLTÜR VARLIKLARINI
KORUMA BÖLGE KURULU
KARAR

TOPLANTI TARİHİ VE NO : 24.07.2015-227

45.13/25

KARAR TARİHİ VE NO : 24.07.2015-5493

Toplantı Yeri
İZMİR

Manisa ili Gölarmara ilçesi Kılcanlar Mahallesi Mülki Hudutlarında bulunan İzmir 2 Numaralı Kültür Varlıklarını Koruma Bölge Kurulunun 24.07.2015 tarihli ve 5492 sayılı kararı ile I. (birinci) Derece Arkeolojik Sit ve III (üçüncü) Derece Arkeolojik Sit olarak sınırları belirlenen Asartepe II. Binyıl yerleşmesinin Geçiş Dönemi Koruma Esasları ve Kullanma Koşullarının belirlenmesi gerektiğine ilişkin Kurul Müdürlüğü uzmanlarınca hazırlanan 22.07.2015 tarihli ve 734 sayı ile kayıtlı rapor okundu, ekleri incelendi, yapılan görüşmeler sonunda;

Manisa ili Gölarmara ilçesi Kılcanlar Mahallesi Mülki Hudutlarında bulunan ve İzmir 2 Numaralı Kültür Varlıklarını Koruma Bölge Kurulunun 24.07.2015 tarihli ve 5492 Sayılı Kararı ile I. (birinci) Derece Arkeolojik Sit ve III (üçüncü) Derece Arkeolojik Sit olarak sınırlarının belirlenen alanda yer alan taşınmazlara ilişkin Geçiş Dönemi Koruma Esasları ve Kullanma Koşullarının:

I. (birinci) Derece Arkeolojik Sit Sınırları içerisinde ;

“-Bilimsel amaçlı kazıların dışında hiçbir kazı yapılamaz.

- Resmi ve özel kuruluşlarca zorunlu durumlarda yapılacak altyapı uygulamaları için Müze Müdürlüğü'nün ve varsa Kazı Başkanının görüşüyle talep; Koruma Bölge Kurulunda değerlendirilmeden herhangi bir uygulamaya gidilemez.

-Taş, toprak, kum vb. alınamaz, kireç, taş, tuğla, mermer, kum, maden vb. ocaklar açılmaz, toprak, cüruf, çöp, sanayi atığı ve benzeri malzeme dökülemez.

-Ağaçlandırmaya gidilemez.” olarak,

III (üçüncü) Derece Arkeolojik sit sınırlarında

-Üst ölçekli plan kararlarına ve 3194 sayılı imar kanunu mevzuatına aykırı olmamak koşuluyla; alana ilişkin fiziki ve inşai müdahale gerektiren her türlü talep, Koruma Bölge Kurulunda değerlendirilir. Koruma Bölge Kurulunca uygun görülmesi halinde; Kültür ve Tabiat Varlıklarını Koruma Yüksek Kurulu'nun 05.11.1999 tarihli ve 658 sayılı ilke kararı kapsamında Müze Müdürlüğü'nce sondaj kazısı yapılarak sondaj kazısı sonuçları Koruma Bölge Kuruluna iletilir. Sondaj kazıları somucunda herhangi bir buluntuya rastlanılmaması halinde, uygulama Koruma Bölge Kurulu izni ile gerçekleştirilebilir.

-Taş, toprak, kum vb. alınamaz, kireç, taş, tuğla, mermer, kum, maden vb. ocakları açılmaz, toprak, cüruf, çöp, sanayi atığı ve benzeri malzeme dökülemez.” olarak belirlenmesine,



T.C.

KÜLTÜR VE TURİZM BAKANLIĞI
İZMİR 2 NUMARALI KÜLTÜR VARLIKLARINI
KORUMA BÖLGE KURULU
KARAR

TOPLANTI TARİHİ VE NO : 24.07.2015-227

45.13/25

KARAR TARİHİ VE NO : 24.07.2015-5493

Toplantı Yeri
İZMİR

- 648 sayılı KHK ile 5226-3386 sayılı Kanun ile değişik 2863 sayılı Yasanın 17. maddesi gereği hazırlanacak koruma amaçlı imar planının değerlendirilmek üzere Kurulumuza iletilmesine karar verildi.

MANİSA İLİ, GÖLMARMARA İLÇESİ, KILCANLAR MAHALLESİ

(ASARTEPE KALESİ)

(PAFTA: K19-C-10-B, ÖLÇEK:1/5000)

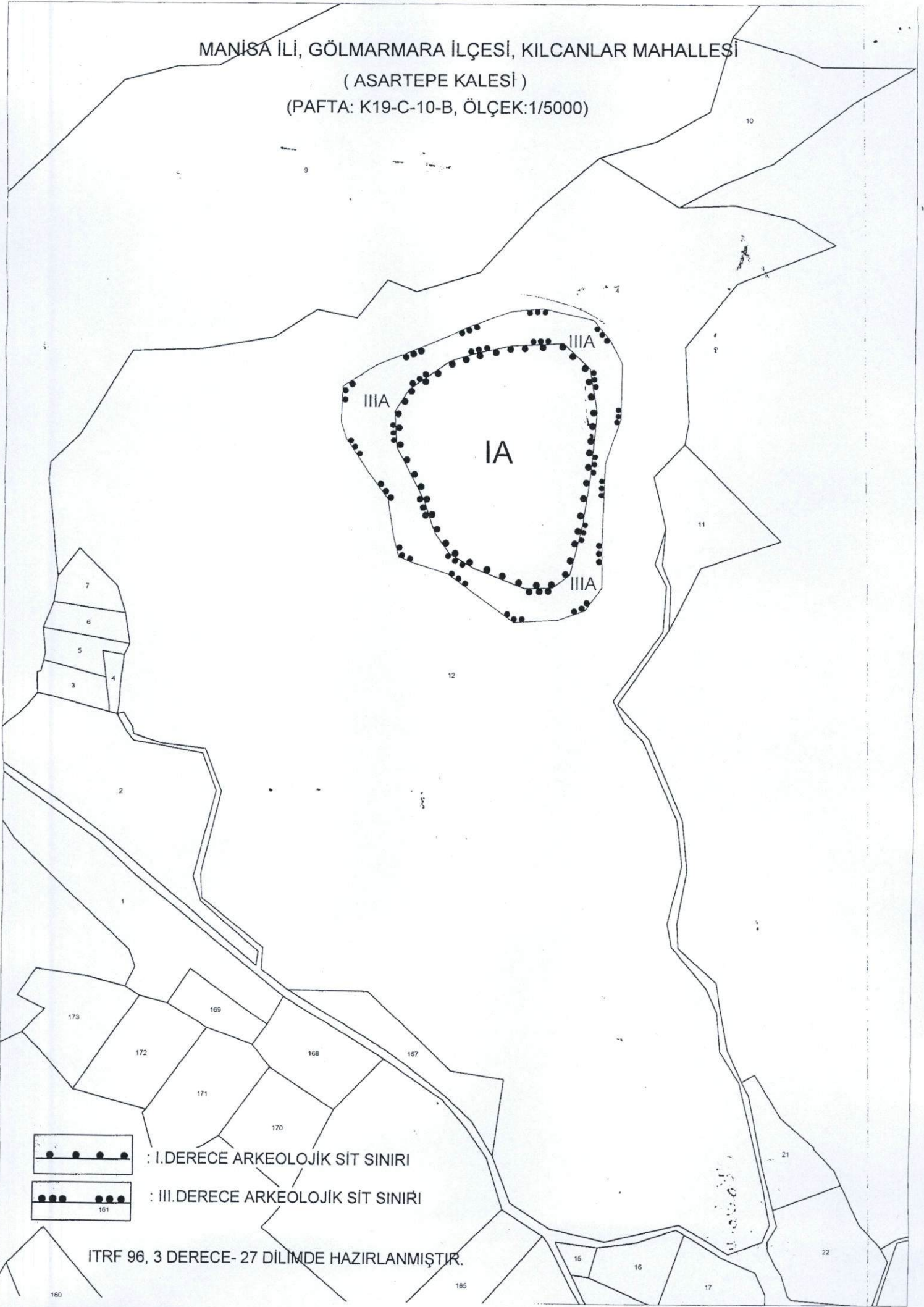

: I.DERECE ARKEOLOJİK SİT SINIRI

: III.DERECE ARKEOLOJİK SİT SINIRI

ITRF 96, 3 DERECE- 27 DİLİMDE HAZIRLANMIŞTIR.

AVRUPA KONSEYİ TÜRKİYE	KÜLTÜREL VARLIKLARI KORUMA ENVANTERİ KÜLTÜR VARLIKLARI VE MÜZELER GENEL MÜDÜRLÜĞÜ	K.V.K.E. S İ T	ENVANTER NO 4 5 . 1 3 / 2 5
İLİ : Manisa	İLÇESİ : Gölarmara	MAHALLE - KÖY : Kılcanlar Mahallesi Asartepe VEYA MEVKİİ : Mevkii	HARİTA NO
ADI : Cevizarası Nekropol Alanı			KADASTRO PAFTA : ADA PARSEL K-19-C-10-B 12
GENEL TANIM : Kılcanlar Mahallesi'nin Kuzeyinde asar mevkiinde Gölarmara kemerdaıları devlet yolunun kuzey doğusunda yer aldığı görölmektedir. doğusunda bağdere kuzeyinde dede tepe yer almaktadır. Asar tepenin üst kısmında yaklaşık 4 hektarlık bir alanın bir teras duvarı ile çevrilmesi sonucu yerleşimin korunduğu görölmektedir. Teras duvarı uydur görüntülerinden de rahatlıkla görölebilmekte olup yüzeyde yoğun erozyon sonucu toprakla örtülmüştür.			
ŞİMDİKİ TEHLİKELER : Kaçak Kazılar			
ŞİMDİKİ DURUM : Mera			
SIT POTANSİYELİ : I (Birinci) Derece Arkeolojik sit ve III. (üçüncü) derece Arkeolojik sit			
KORUMA DERECESİ			
HAZIRLAYANLAR : Tolga KOPARAL Arkeolog Yeliz CAN Harita Mühendisi			
KONTROL EDEN : Osman ARSLAN Müdür V.			
KORUMA KURULU KARARLARI			
ŞİMDİKİ KORUMA : Yok.			
ÖNERİLEN KORUMA : ilgili yerel yönetim ve güvenlik birimince alanın sık sık kontrolünün yapılması ve yerel halkın konuya ilişkin bilgilendirilmesi korumaya ilişkin ivedilikle alınması gereken önlemlerdir.			
YAYIN DİZİSİ : Christopher H. Roosevelt Christina Luke "Central Lydia Archeololocigal Survey" 26. Araştırma Sonuçları Toplantısı 2.cilt Ankara 2009 sf. 433-450; Christopher H. Roosevelt Christina Luke Composing communities: Chalcolithic through Iron Age survey ceramics in the Marmara Lake basin, western Turkey Journal of Field Archaeology 2015 vol. 40 no. 4 428-449; Christopher H. Roosevelt Christina Luke Central Lydia Archaeological Survey: 2010 results Lydia Archaeological Survey: 2010 results 29. Araştırma Sonuçları Toplantısı 1. Cilt sf. 383-400 23-28 mayıs 2011 Malatya			
GÖZLEMLER : Tepe üzerinde yer yer yığın halinde görülen taş yığınları yapı kalıntılarına ilişkin mimari plan ortaya koymamakla birlikte yer yer çizdiği düz hatlarla öngörü sunmaktadır. Özellikle tepiyi çevreleyen teras duvarlarının eğimli bir yapıda olduğu düşünölmektedir. 2006 yılından itibaren bölgede yüzey araştırmalarını yürütölen ekipçe yapılan yayınlarda MÖ 2. Binyıla tarihlenen çok sayıda seramik buluntusu ile karşılaşıldığı ifade edilmekle birlikte yüzey araştırmalarında seramiklerini toplanması nedeni ile bugün yüzeyde oldukça az tarihleyici seramik buluntusuna rastlanılmaktadır. Ancak yayınlarda alandan ele geçen seramik buluntularının Orta- Geç Tunç Çağına tarihlendiği ifade edilmektedir. Alanın güney ucunda savunma duvarının hemen dışında yaklaşık 22 m çapında 3,2 m yüksekliğinde bir taş yığını bulunduğu bu taş yığının ortası 2,7 m derinliğinde kazıldığı; kahn cidarlı ayaklı pişmiş toprak kap parçaları bulunduğu ancak alanın daha geç bir dönemine işaret eden seramik parçalarını görömediği ifade edilmekte ve bu bölümde bir Tümüls yapıtı olabileceği ifade edilmekle birlikte; alanda yer alan taş yığınının kaçak kazılar ile tahrip edilen teras duvarına ait taşların bir bölgeye yığılması ile oluştuğu düşünölmektedir. Alan bu hali ile MÖ 2. Binyıla tarihlenen bir yerleşim olarak değerlendirilmesi gerekmektedir.			
REVIZYON KORUMA KURULU ONAYI			

HARİTALAR (K21c1)

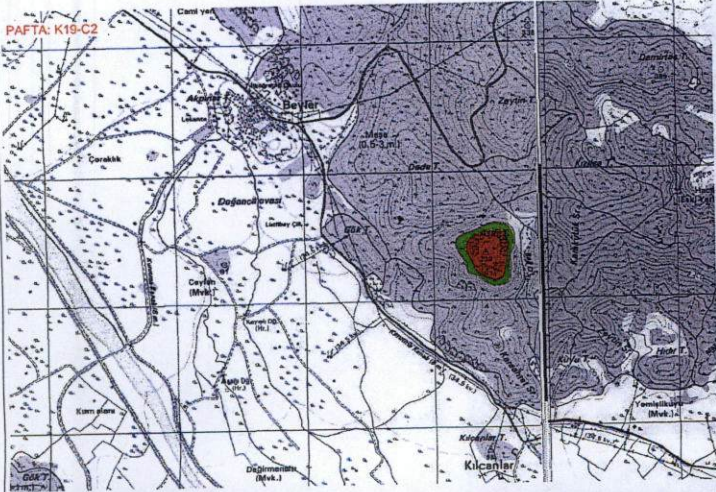

FOTOĞRAFLAR





TC.
KÜLTÜR VE TURİZM BAKANLIĞI
İzmir II. Nolu Kültür Varlıkları
Koruma Bölge Kurulu
Müdürlüğü

İZMİR II NUMARALI
KÜLTÜR VARLIKLARINI
KORUMA BÖLGE KURULUNUN
24.03.2015 GÜN VE 357
SAYILI KARAR EKİDİR



Volga KOPARAL
Arkeolog