

T.C.
KÜLTÜR VE TURİZM BAKANLIĞI
Erzurum Kültür Varlıklarını Koruma Bölge Kurulu

KARAR

Toplantı Tarihi ve No :26.03.2015/91
Karar Tarihi ve No :26.03.2015/1569

Toplantı Yeri: ERZURUM

Erzincan İli, Kemaliye İlçesi, Efeler Köyü sınırları içerisinde yer alan, her hangi bir sit alanı içerisinde bulunmayan, mülkiyeti Karayolları Genel Müdürlüğü'ne ait olan Çit Köprüsünün 2863 sayılı Kanun kapsamında tescil edilmesi istemini içeren 2015/133 sayılı rapor okundu, dosyası incelendi. Yapılan görüşmeler sonucunda;

Erzincan İli, Kemaliye İlçesi, Efeler Köyü sınırları içerisinde yer alan Çit Köprüsü'nün 2863 sayılı Kanun kapsamında korunması gerekli taşınmaz kültür varlığı özelliği göstermesi nedeniyle tescil edilmesine, koruma grubunun (I) olarak, koruma alanı sınırının ise ek 1/5000 ölçekli kadastr haritasında işaretlendiği şekliyle belirlenmesine karar verildi.

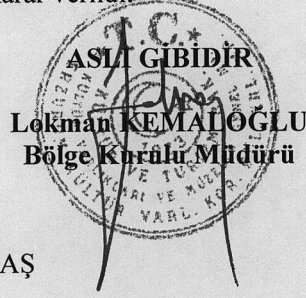

BAŞKAN
Prof. Dr. Hüseyin YURTTAŞ
(İmza)

BAŞKAN YARDIMCISI
Sevda KESKİN
(İmza)

ÜYE
Yrd. Doç. Dr. Ali Yalçın TAVUKÇU
(İmza)

ÜYE
Yrd. Doç. Dr. Selman CAN
(İmza)

ÜYE
Duran KURNAZ
(İmza)

ÜYE
Mehmet GÖZE
(İmza)

ÜYE

TEMSİLCİ ÜYE

TEMSİLCİ ÜYE

TEMSİLCİ ÜYE

TEMSİLCİ ÜYE

Valilik Temsilcisi
(Bulunmadı)

İLİ : ERZİNCAN
İLÇESİ : KEMALİYE
KÖYÜ : EFELER
ADA : ---
PARSEL : Tapulama Harici

TARİHİ
2015

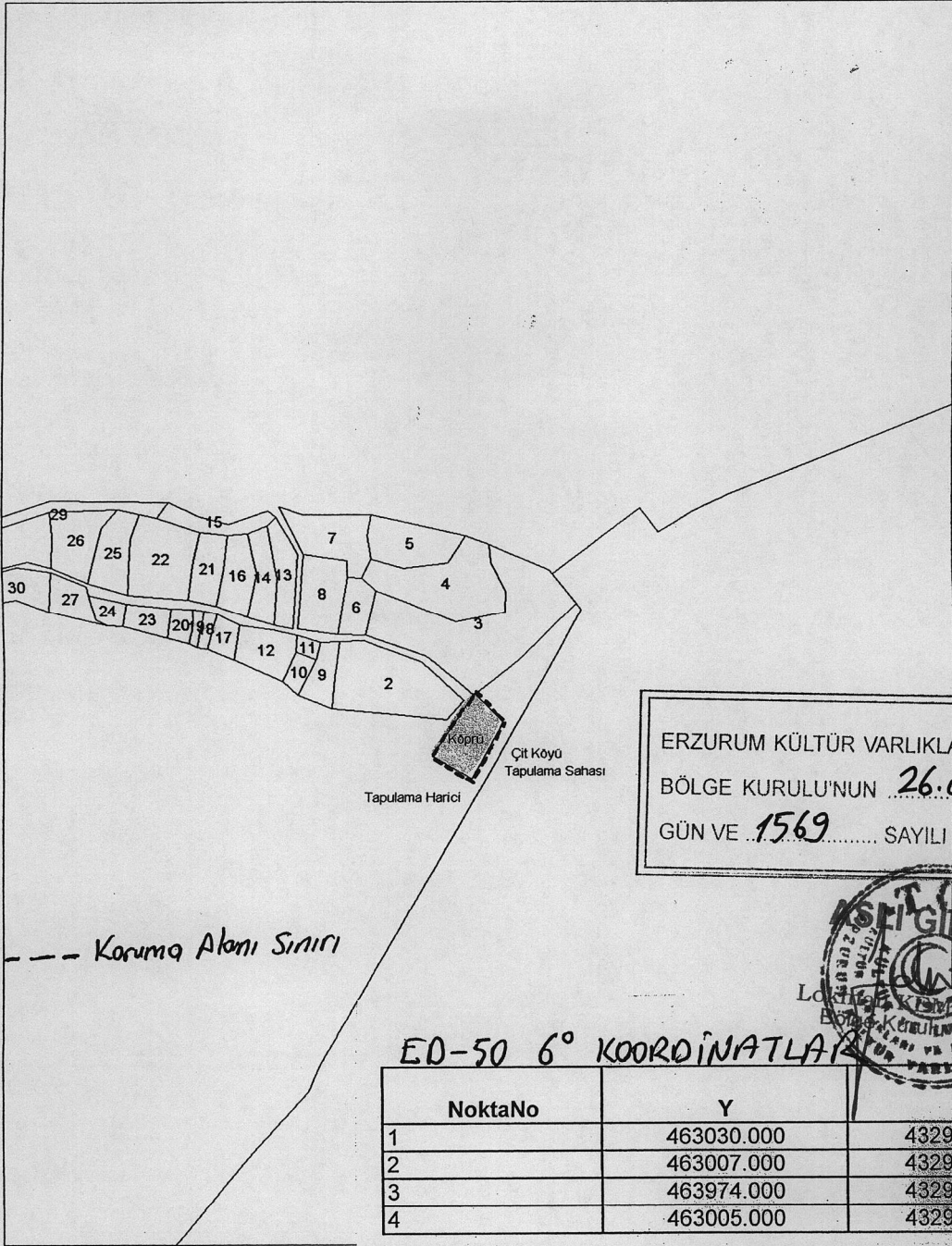

Erzurum Kültür Varlıklarını Koruma Bölge Kurulu Müdürlüğü'nün 16.03.2015 tarih ve 500 sayılı yazısına istinaden düzenlenmiştir.

Önder KAZAN

Kad. Tek.