

T.C.
KÜLTÜR VE TURİZM BAKANLIĞI
MUĞLA KÜLTÜR VARLIKLARINI KORUMA BÖLGE KURULU
K A R A R

Toplantı Tarihi ve No : 13/08/2015-167
Karar tarihi ve No : 13/08/2015-3564

Toplantı Yeri
MUĞLA

Muğla İli, Bodrum İlçesi, Yalıkavak Mahallesi, Geriş Mevkisinde, mülkiyeti Hazineye ait, 186 ada, 10 parsel, 215 ada, 13 parsel ile özel mülkiyete ait, 533 parsel numaralı taşınmazlarda tespit edilen taşınmaz kültür varlıklarının bulunduğu alanların tesciline ilişkin, 07.04.2014 gün ve 311 sayılı Müdürlük uzman raporu, Muğla Büyükşehir Belediyesi KUDEB Şube Müdürlüğünün 15.12.2014 gün ve 35335 sayılı yazısı, Bodrum Sualtı Arkeoloji Müzesi Müdürlüğünün 16.12.2014 gün ve 1530 sayılı yazısı ve eki, Maden İşleri Genel Müdürlüğünün 31.12.2014 gün ve 257272 sayılı yazısı ve eki, Muğla Valiliği Defterdarlık Milli Emlak Müdürlüğünün 09.01.2015 gün ve 155 sayılı yazısı, Muğla Çevre ve Şehircilik İl Müdürlüğünün 13.01.2015 gün ve 89002622 sayılı yazısı, Muğla İl Gıda Tarım ve Hayvancılık Müdürlüğünün 14.01.2015 gün ve 416 sayılı yazısı, Muğla Valiliği Yatırım İzleme ve Koordinasyon Başkanlığının 15.01.2015 gün ve 610 sayılı yazısı, Muğla Orman Bölge Müdürlüğünün 28.01.2015 gün ve 52-151 sayılı yazısı ve eki ile Müdürlüğümüz uzmanlarının 10.08.2015 tarihli raporu okundu, ekleri ve işlem dosyası incelendi, yapılan görüşmeler sonunda;

1-Muğla İli, Bodrum İlçesi, Yalıkavak Mahallesi, Geriş Mevki, 215 ada, 13 parsel ile 533 parsel numaralı taşınmazlarda tespit edilen kalıntıların bulunduğu alanın ekli 1/5000 ölçekli haritada sınırlarının işaretlendiği şekliyle I. derece arkeolojik sit alanı olarak tescil edilmesine;

2-Bodrum İlçesi, Yalıkavak Mahallesi, Geriş Mevki, 186 ada, 10 parseldeki yapı kalıntısının, 2863 sayılı Yasada tanımlanan korunması gerekli taşınmaz kültür varlığı özelliği göstermesi nedeniyle tescil edilmesine, Kültür ve Tabiat Varlıklarını Koruma Yüksek Kurulunun 05.11.1999 tarih ve 660 sayılı ilke kararı doğrultusunda grubunun 1.Grup olarak belirlenmesine ve kararımız eki 1/2000 ölçekli haritada gösterildiği şekilde korunma alanının uygun bulunduğuna karar verildi

GÖSTERİM



1. DEREGE ARKEOLOJİK SİT ALANI SINIRI

Muğla Kültür Varlıklarını
Koruma Bölge Kurulunun
13.08.15 gün ve 2564 sayılı
karan ekidir.

ÖLÇEK:1/5000



1. DEREGE ARKEOLOJİK SİT ALANI SINIRI
KORDİNATLARI (EBSA UTM)

Noktano	Y	X
S.1	526686 032	4103738 713
S.2	526684 462	4103714 954
S.3	526682 196	4103677 266
S.4	526655 746	4103656 290
S.5	526651 821	4103640 726
S.6	526515 824	4103644 666
S.7	526465 787	4103677 761
S.8	526459 090	4103712 826
S.9	526443 370	4103722 778
S.10	526430 160	4103725 706
S.11	526421 274	4103748 889
S.12	526413 836	4103780 413
S.13	526424 220	4103790 289
S.14	526447 553	4103797 288
S.15	526480 370	4103779 688
S.16	526530 800	4103765 110
S.17	526611 568	4103749 745
S.18	526667 515	4103749 745

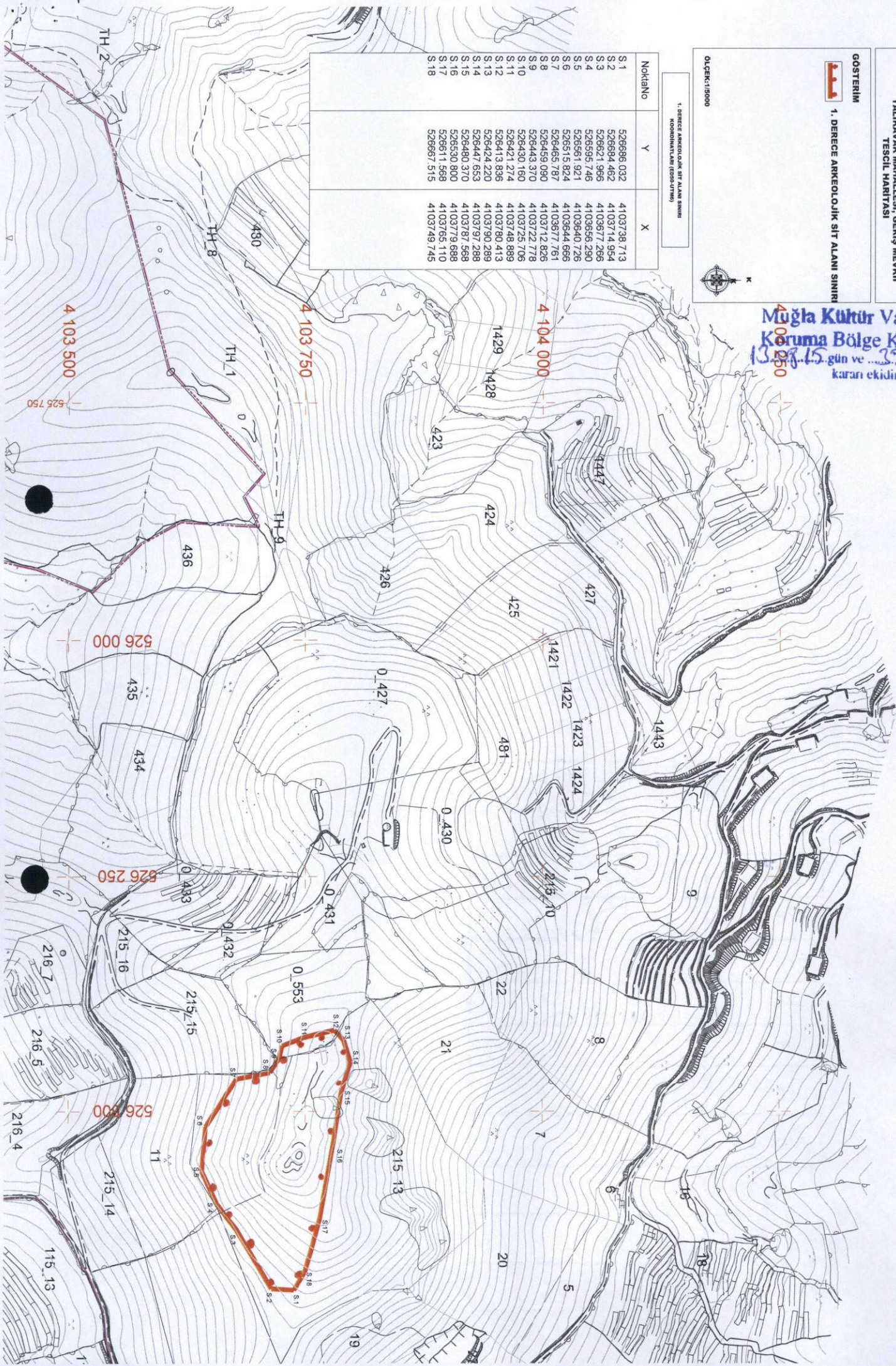

MUĞLA İLİ, BODRUM İLÇESİ
YALIKAVAK MAHALLESİ, GERİŞ MEVKİİ
KÜLTÜR VARLIĞI TESCİL HARİTASI

GÖSTERİM

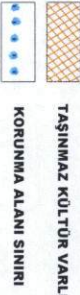

ÖLÇEK:1/2000



KORUNMA ALANI KOORDİNATLARI (EDRS-UTM8)

NoktaNo	Y	X
S 19	525728,106	4103612,657
S 20	525737,122	4103610,238
S 21	525743,383	4103603,557
S 22	525743,294	4103592,686
S 23	525736,799	4103584,025
S 24	525724,823	4103582,655
S 25	525716,163	4103587,560
S 26	525713,600	4103594,984
S 27	525714,291	4103603,235
S 28	525720,081	4103609,789

Muğla Kültür Varlıklarını
Koruma Bölge Kurulunun
13.08.15...gün ve 3564...sayılı
kararı ektir.

