



T.C.
KÜLTÜR VE TURİZM BAKANLIĞI
ÇANAKKALE KÜLTÜR
VARLIKLARINI KORUMA BÖLGE KURULU
KARAR

Toplantı Tarihi ve No : 18.08.2015/127
Karar Tarihi No : 18.08.2015/2542

17.00.884
Toplantı Yeri
ÇANAKKALE

Çanakkale İli, Merkez, Erenköy’de yer alan, Kurulumuzun 25/05/2008 tarih ve 3708 sayılı kararı ile “...kanalizasyon çalışmaları sırasında açığa çıkan çeşmenin 5226 ve 3386 sayılı Yasalar ile değişik 2863 sayılı Yasanın 6. ve 7. maddeleri kapsamında tescil edilmesine, anılan çeşmeye ilişkin Kültür ve Tabiat Varlıklarını Koruma Yüksek Kurulunun 05.11.1999 tarih ve 660 sayılı ilke kararı uyarınca hazırlanacak rölövesinin Kurulumuza iletilmesinden sonra taşınmasının değerlendirilebileceğine ...” karar verilen, Kurulumuzun 24/07/2008 tarih ve 3792 sayılı kararı ile tescilli çeşmeye ilişkin hazırlanan tescil fişi onaylanan, Kurulumuzun 23/06/2011- 5517, 22/05/2012- 330 tarih ve sayılı kararları ile yola terk işlemi uygun görülen, ifraz talebinin değerlendirilmesi sonucunda Kurulumuzun 14/07/2015 tarih ve 2510 sayılı kararı ile söz konusu parselin Kurulumuz Üyelerince yerinde incelenmesinden sonra talebin değerlendirilebileceğine karar verilen, mülkiyeti Maliye Hazinesi adına kayıtlı, tescilli 12 pafta, 946 parsel 18/08/2015 tarihinde Kurulumuz Üyelerince yerinde incelendi, dosyası ve konuya ilişkin belgeler değerlendirildi , yapılan görüşmeler sonunda;

Çanakkale İli, Merkez, Erenköy’de bulunan, mülkiyeti Maliye Hazinesi adına kayıtlı, Milli Savunma Bakanlığı ile TOKİ rasında imzalanan protokol gereğince TOKİ’ye devredilmesi talep edilen ve üzerinde tescilli çeşme bulunan 946 parsel için;

-Tescilli çeşmenin koruma alanının sınırlarının karar eki krokide gösterildiği şekliyle belirlenmesinin uygun olduğuna,

-Öneri ifraz işleminin uygun olmadığına, belirlenen koruma alanı sınırlarına göre yeniden hazırlanacak ifraz işlemine ilişkin bilgi ve belgelerin Kurulumuza iletilmesine,

-946 parselde yer alan tescilli çeşmenin etrafının açılması için gerekli temizlik işlemlerinin ilgili kurumlar denetiminde yapılmasına , belirlenen koruma alanı sınırları da göz önünde bulundurularak , çeşmeye ait rölöve-restitüsyon ve tescilli çeşmenin korunmasına yönelik restorasyon ve çevre düzenleme projelerinin hazırlanmasına ,

-2863 sayılı Yasanın 13. ve 14. maddeleri ve ilgili Yönerge uyarınca , 946 parselin devri, satışı v.b. konular için Bakanlığımız görüşü gerekmekte olup, kararımız ile talep edilen ifraz işlemine yönelik bilgi ve belgelerin hazırlanarak Kurulumuza iletilmesinden sonra taşınmazın devri konusunda görüş verilebileceğine karar verildi.

BAŞKAN
Ahmet Coşkun ÖZGÜNEL
(imza)

BAŞKAN YRD.
Ali Osman UYSAL
(Bulunmadı)

ÜYE
Fatih ELCİL
(imza)

ÜYE
Ali Emrah ÜNLÜ
(imza)

ÜYE
Turan BARLAS
(Bulunmadı)

ÜYE
Hasan Ömer KORMAN
(imza)

ÜYE
Halil İbrahim KAHRAMAN
(imza)

ÜYE
Ç.kale İl Tems.
Hakan ÖZKAN
(imza)

ÜYE
Balıkesir Vakıflar Blg. Md. Tems.
Kerem KİLİS
(imza)



UYGUNDUR
18.08.2015

KÜLTÜR VARLIKLARINI
BÖLGE KURULU

BAŞKAN	<i>[Signature]</i>
BAŞKAN YRD.	
ÜYE	<i>[Signature]</i>
ÜYE	<i>[Signature]</i>
ÜYE	<i>[Signature]</i>
ÜYE	<i>[Signature]</i>
ÜYE	<i>[Signature]</i>
TEMSİLCİ ÜYE	<i>[Signature]</i>
TEMSİLCİ ÜYE	<i>[Signature]</i>
TEMSİLCİ ÜYE	

Çanakkale KVKBK'nun 18/08/2015
Gün ve 2452 Sayılı karar
ekidir.

E.Çağman ESİRGEMEZ
Müdür V.

ASLI GIBİDİR
E.Çağman ESİRGEMEZ
Müdür V.

— Tescilli taşınmazın koruma alanı sınırı

↑
1/1000

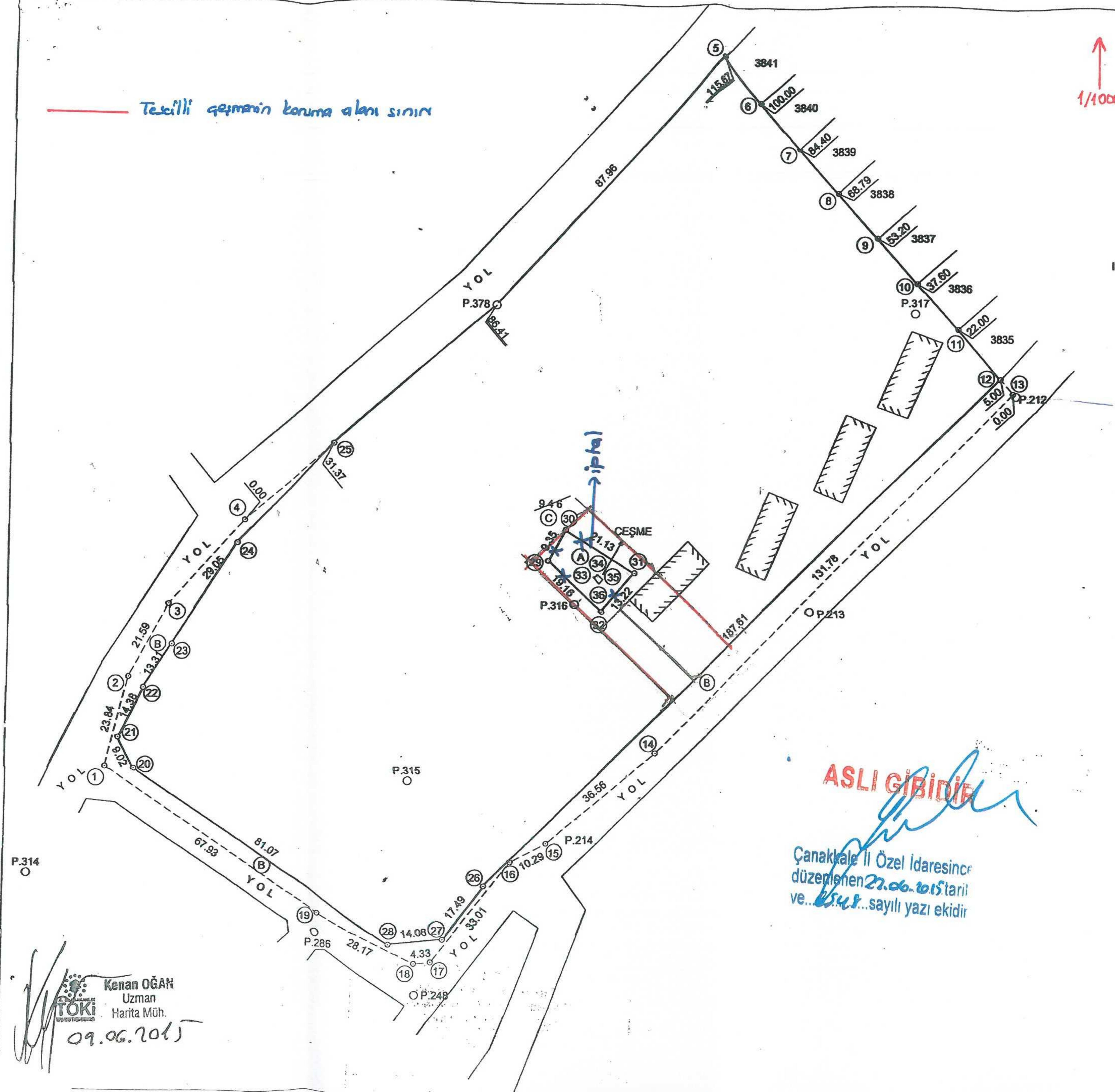

ASLI GIBİDİR

Çanakkale İl Özel İdaresince
düzenlenen 22.06.2015 tarih
ve 6548 sayılı yazı ekidir

Kenan OĞAN
Uzman
Harita Müh.
09.06.2015