

T.C.
KÜLTÜR VE TURİZM BAKANLIĞI
KÜLTÜR VARLIKLARI VE MÜZELER GENEL MÜDÜRLÜĞÜ
ADANA KÜLTÜR VARLIKLARINI
KORUMA BÖLGE KURULU

KARAR

TOPLANTI TARİHİ VE NO:27.08.2015-156
KARAR TARİHİ VE NO :27.08.2015- 5419

TOPLANTI YERİ
ADANA

Hatay ili, Arsuz ilçesi, Arpaççiftliği Mahallesi, 275 ve 276 parsellerde tespit edilen alanın tesciline ilişkin, Hatay Valiliği İl Kültür ve Turizm Müdürlüğü'nün 27.04.2015 gün ve 1464 sayılı, 12.06.2015 gün ve 2051 sayılı ile 04.08.2015 gün ve 2694 sayılı yazılar ve ekleri Hatay Müze Müdürlüğü uzmanlarının 20.04.2015, 12.06.2015 ve 31.07.2015 günlü raporları okundu, ekleri ve işlem dosyası incelendi, yapılan görüşmeler sonucunda;

Hatay ili, Arsuz ilçesi, Arpaççiftliği Mahallesi, 275 ve 276 parsellerde tespit edilen alanın 2863 sayılı yasanın 6.maddesi gereği korunması gerekli taşınmaz kültür varlığı özelliği taşıdığı anlaşıldığından 3.Derece Arkeolojik Sit Alanı olarak tesciline, tespit ekibince önerilen kararımız eki haritada gösterilen sit sınırının uygun olduğuna karar verildi.

AVRUPA KONSEYİ	DOĞAL VE KÜLTÜREL VARLIKLARI KORUMA ENVANTERİ	DKVKE	SİT	ENVANTER NO :
TÜRKİYE	KÜLTÜR VARLIKLARI VE MÜZELER GENEL MÜDÜRLÜĞÜ			HARİTA NO:
İLİ : HATAY	İLÇESİ : ARSUZ	MAHALLE KÖY VEYA MEVKİİ :	ARPAÇITLIĞI	KADASTRO PAFTA :275- 276 ve 302
ADA:				
ADI :				
Arsuz ilçesi, Arpaçiftliği mevkiindedir. Tamamen portakal ağaçları bulunmaktadır. Yüzey incelemesinde yoğun şekilde çanak çömlek parçalarına denk gelinmiştir.				
ŞİMDİKİ TEHLİKELER : İmarlaşma				
ŞİMDİKİ DURUM :				
SİT POTANSİYELİ : III. Derece Arkeolojik Sit Alanı			KORUMA DERECESİ : III. Derece Arkeolojik	
ŞİMDİKİ KORUMA :			SİT Alanı	
ÖNERİLEN KORUMA : III. Derece Arkeolojik Sit Alanı			HAZIRLAYANLAR :	
<div style="border: 2px solid blue; padding: 5px;"> <p style="text-align: center;">Adana Kültür Varlıklarını Koruma Bölge Kurulu Onayı</p> <p>Başkan Yrd. <i>[Signature]</i></p> <p>Üye <i>[Signature]</i></p> <p>Üye <i>[Signature]</i></p> <p>Üye <i>[Signature]</i></p> <p>Üye <i>[Signature]</i></p> <p>Üye <i>[Signature]</i></p> <p>Üye <i>[Signature]</i></p> </div>			Ömer ÇELİK Volkan GÜL	
			M. Araştırmacı : Arkeolog	
			KONTROL EDEN:	
			Nilüfer SEZGİN	
			Müze Müdürü	
YAYIN DİZİSİ :			G.M.E.E.A., K.KARARLARI NO : / / 20	
GÖZLEMLER : Bölgede imarlaşma faaliyetleri bulunmaktadır.			REVİZYON:	
<p style="text-align: center;">Adana Kültür Varlıklarını Koruma Bölge Kurulunun 27.08.2015.gün.5419 sayılı Karar Ekidir</p>				
			G.M.E.E.A.Y.K. ONAYI : / /20	

HARİTALAR, FOTOĞRAFLAR :

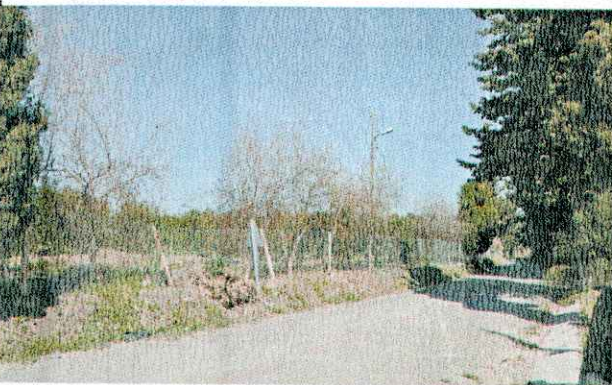

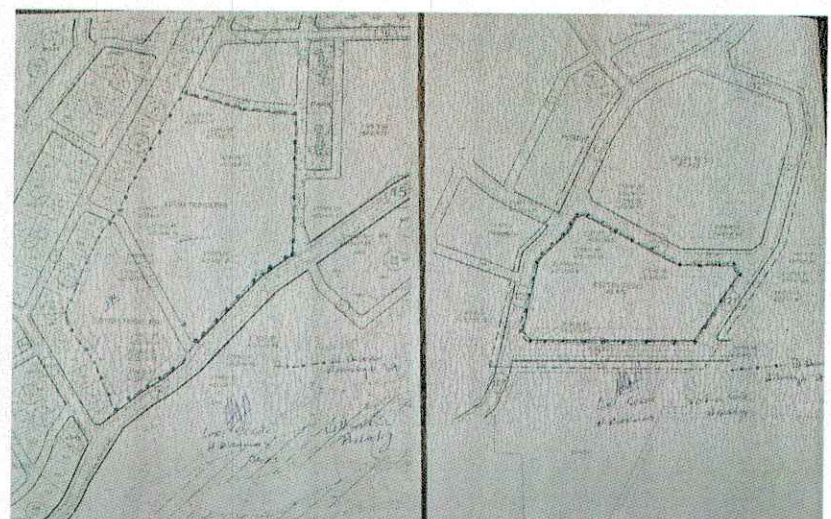

003692

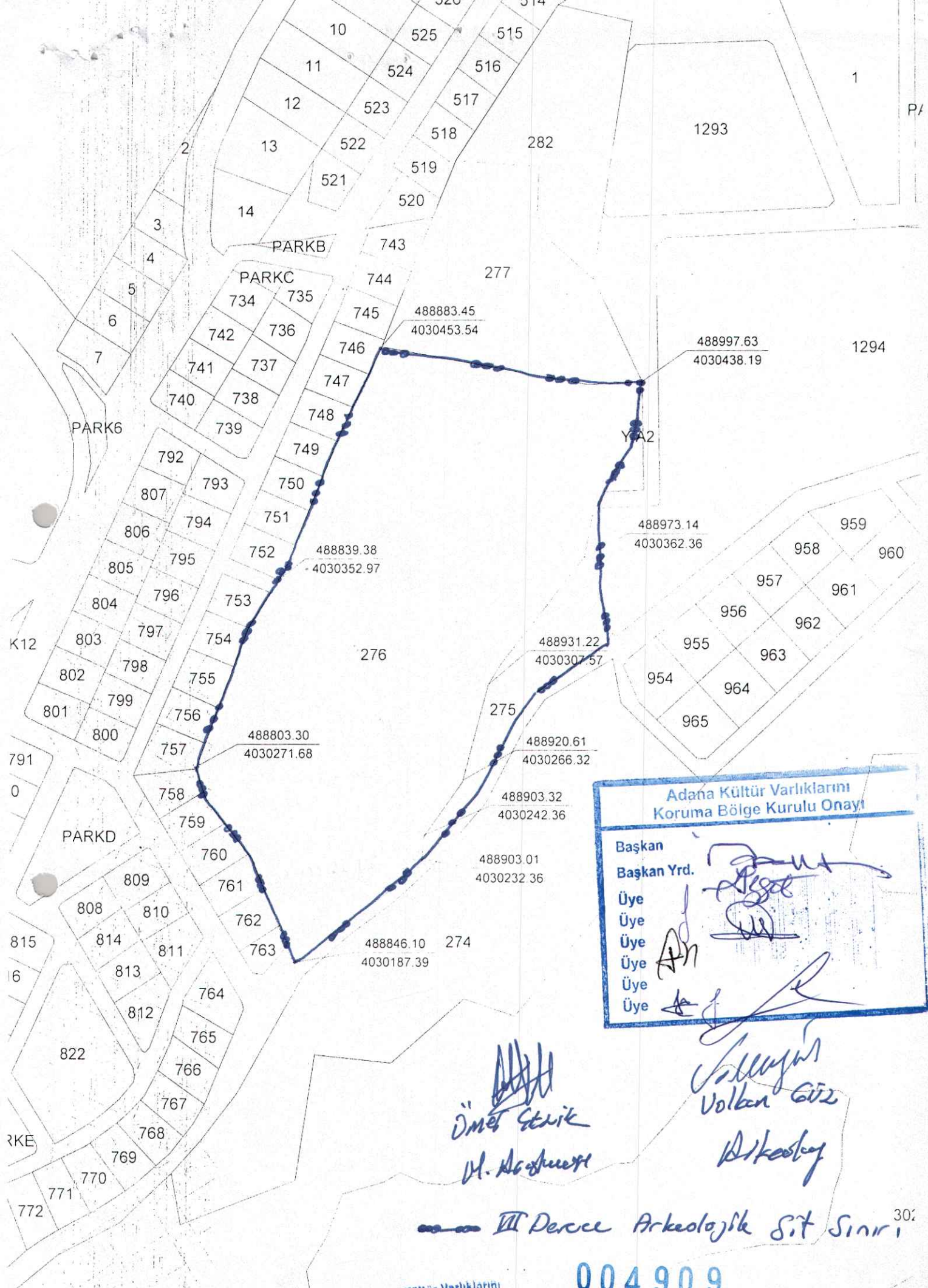

Adana Kültür Varlıklarını Koruma Bölge Kurulu Onayı

Başkan
Başkan Yrd.
Üye
Üye
Üye
Üye
Üye
Üye

Ömer Şenik
M. Akşen

Volkan Gür
Arkeolog

III Dence Arkeolojik Sit Sınırı 30

004909

Adana Kültür Varlıklarını Koruma Bölge Kurulunun 27-08-2015 gün 5419 sayılı Karar Eki'dir