

**T.C.**  
**KÜLTÜR VE TURİZM BAKANLIĞI**  
Kayseri Kültür Varlıklarını Koruma Bölge Kurulu  
**KARAR**

**Toplantı no ve tarih : 113 -24.08.2015**  
**Karar no ve tarih : 1694 -24.08.2015**

**Toplantı Yeri**  
**KAYSERİ**

Kayseri İli, Tomarza İlçesi, Pusatlı Mahallesi sınırlarında tespit edilen höyük, kaya oyma mekanlar ve su bendine ilişkin Kayseri Müze Müdürlüğü uzmanlarınca hazırlanan rapor, tescil fişi, CD ve fotoğrafların ekte gönderildiği gereğinin yapılması hususunda Kayseri İl Kültür ve Turizm Müdürlüğü'nün 19.12.2014 gün ve 4070 sayılı yazısı, tescile ilişkin görüşleri içeren Kayseri Valiliği, İl Kültür ve Turizm Müdürlüğü'nün 13.07.2015 gün ve 2313 sayılı, Kayseri Valiliği, Çevre ve Şehircilik İl Müdürlüğü'nün 23.07.2015 gün ve 6980 sayılı, Tomarza Belediye Başkanlığı'nın 04.08.2015 gün ve 703 sayılı yazıları ve konuya ilişkin Kayseri Kültür Varlıklarını Koruma Bölge Kurulu Müdürlüğü uzmanlarının 19.08.2015 tarih 888 sayılı raporu okundu, raportörün açıklamaları dinlendi, dosyasındaki bilgi ve belgeler incelendi, yapılan görüşme sonucunda;

Kayseri ili, Tomarza İlçesi, Pusatlı Mahallesinde ve kadastro harici taşlık alanla birlikte Kamu Ortak Malı (Mera) vasıflı tapununun 166 ada, 22 parsel numarasında kayıtlı taşınmazlar üzerinde yer alan kararımız eki sit fişi üzerinde 1/25000 ölçekli harita ve kararımız eki 1/1000 ölçekli kadastro haritası üzerinde sınırları koordinatlı olarak işaretli Pusatlı Höyüğü'nün 2863 sayılı Kanun kapsamına giren özellikler taşıması nedeniyle I. derece arkeolojik sit alanı olarak tescil edilmesine, tescil işlemlerinin 13.03.2012 tarih ve 28232 sayılı Resmi Gazetede yayımlanarak yürürlüğe giren "Korunması Gerekli Taşınmaz Kültür Varlıklarının ve Sitlerin Tespit ve Tescili Hakkında Yönetmelik" gereği ilgili kurumlar tarafından işlem yapılmasına ve bu alanda geçiş dönemi koruma esasları ve kullanma şartlarının Kültür Varlıklarını Koruma Yüksek Kurulu'nun 05.11.1999 gün ve 658 sayılı ilke kararının I. Derece Arkeolojik Sitler, Koruma ve Kullanım Koşullarında belirtildiği gibi olduğuna; ilgili kurum tarafından ivedilikle Koruma Amaçlı İmar Planı hazırlanması gerektiğine, ayrıca ayrıca söz konusu alanda kaçak kazı yapanlar hakkında 2863 sayılı Yasaya muhalefet suçundan yasal işlem başlatılması gerektiğine, kaçak kazılar sonrası oluşan çukurların ilgili Cumhuriyet Savcılığı bilgisi dahilinde ilgili Müze Müdürlüğü denetiminde kapatılması gerektiğine karar verildi.

**ASLI GİBİDİR**

AVRUPA KONSEY	DOĞAL VE KÜLTÜREL VARLIKLARI KORUMA ENVANTERİ	D.K.V.K.E	SİT	ENVANTER NO:	401
TÜRKİYE	KÜLTÜR VARLIKLARI VE MÜZELER GENEL MÜDÜRLÜĞÜ			HARİTA NO:	
İLİ: KAYSERİ	İLÇESİ: TOMARZA	MAHALLE KÖY: PUSATLI MAHALLESİ		KADASTRO:	
		VEYA MEVKİİ :		PAFTA:	
Adı: PUSATLI HÖYÜĞÜ				ADA:	166 PARSEL: 2

**GENEL TANIM:**

Kayseri İli, Tomarza İlçesi, Pusatlı Mahallesi'nin güney-batısında 10 m yüksekliğinde ve 100 çapında bulunan höyük zemininde Eski Tunç çağına tarihlenebilecek çok sayıda seramik parçası bulunmaktadır. Üzerinde yapılan incelemede toprak almak üzere farklı zamanlarda açıldığı düşünülen kaçak kazı çukurları tespit edilmiştir. Höyüğün kuzey-batısında yaklaşık 20-25 m uzunluğunda bir alandan toprak alınmak suretiyle höyüğün tahrip edildiği görülmüştür.

**ŞİMDİKİ TEHLİKELER** KAÇAK KAZI.

**ŞİMDİKİ DURUM** :

**SİT POTANSİYELİ** : I. ARKEOLOJİK SİT ALANI

**KORUMA DERECE** : I. (BİRİNCİ) DERECE ARKEOLOJİK SİT ALANI

**ŞİMDİKİ KORUMA** : KORUMASIZ

**HAZIRLAYANLAR:** 19.08.2014

Kemal KURD Harita Mühendisi

Alper YILDIZ Uzman

**ÖNERİLEN KORUMA** : I. DERECE ARKEOLOJİK SİT ALANI

**KONTROL EDEN:** Fatih ÇAPAR 19.08.2015  
Bölge Kurul Müdürü V.

**YAYIN DİZİSİ** :

**K.K.V.K. B. K. KARARLARI**

NO: TARİH:

NO: TARİH:

**GÖZLEMLER** :

**REVİZYON**

**K.K.V.K.B.K. ONAYI** : .../.../2014

**HARİTALAR, FOTOĞRAFLAR :**

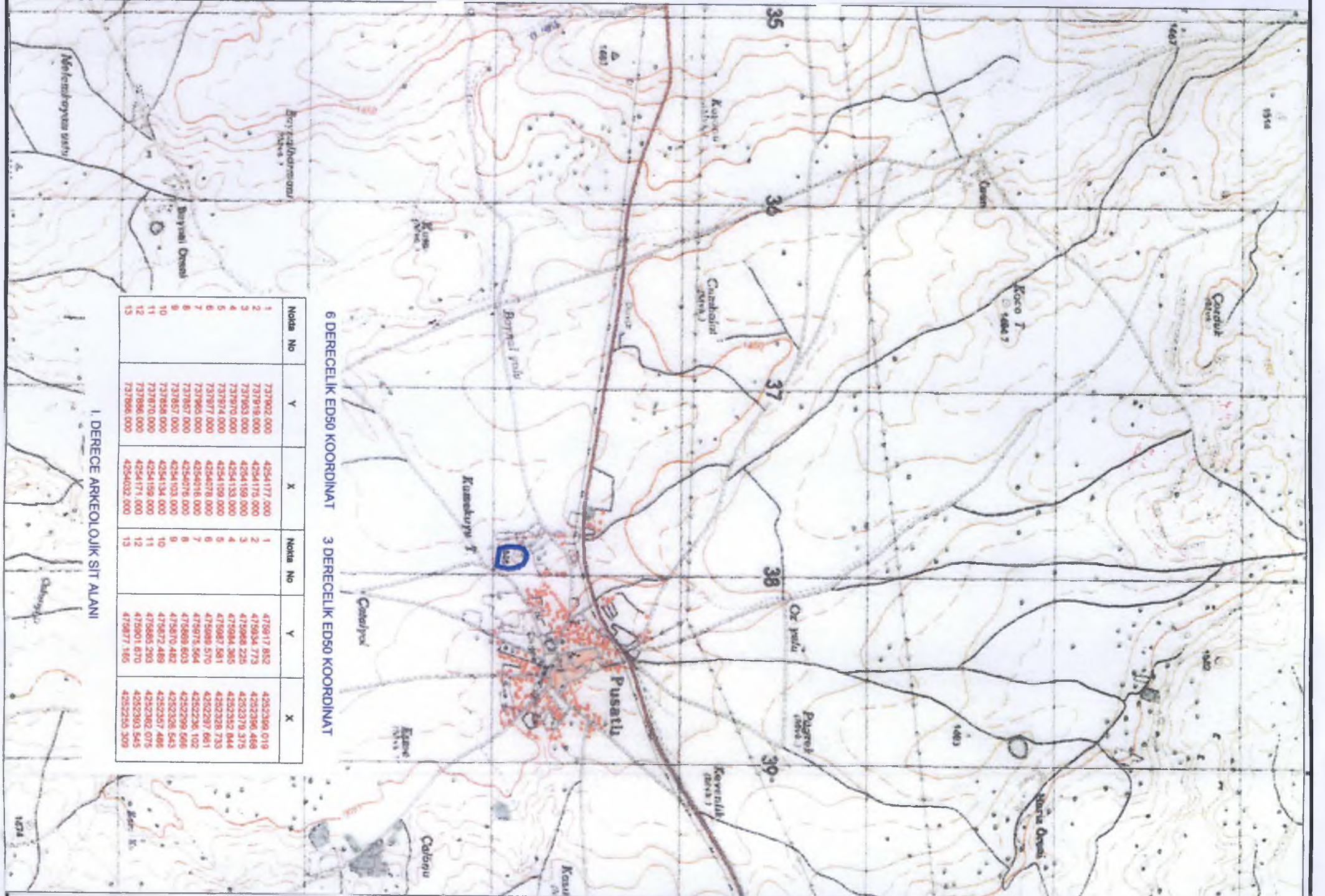



Kayseri Kültür Varlıklarının  
Koruma Bölge Kurulunun  
24.08.15...Gün ve 1694 Sayılı  
karar ekidir.

Handwritten signatures in blue ink, including a profile sketch of a person's head and several stylized signatures.

Kayseri Kültür Varlıklarının  
Koruma Bölge Kurulunun  
24.08.1974 Gün ve 1694 Sayılı  
karar ekidir.

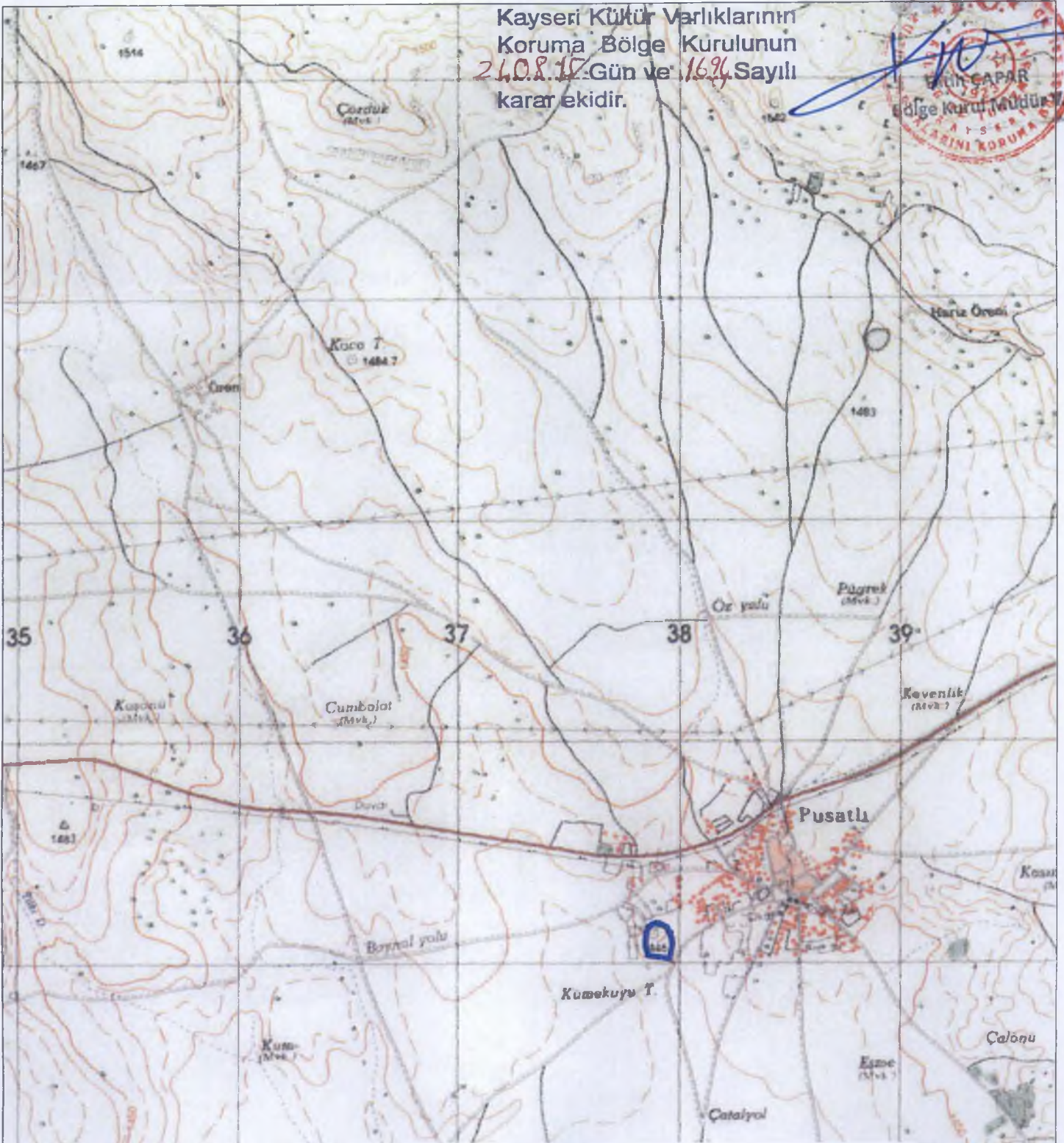

6 DERECELİK ED50 KOORDİNAT

3 DERECELİK ED50 KOORDİNAT

Nokta No	Y	X	Nokta No	Y	X
1	737902.000	4254177.000	1	475917.852	4252399.019
2	737919.000	4254175.000	2	475934.773	4252396.468
3	737953.000	4254159.000	3	475968.225	4252379.375
4	737970.000	4254133.000	4	475984.365	4252352.844
5	737974.000	4254109.000	5	475987.581	4252328.733
6	737977.000	4254078.000	6	475989.570	4252297.661
7	737985.000	4254016.000	7	475975.564	4252236.102
8	737857.000	4254076.000	8	475869.603	4252299.566
9	737857.000	4254103.000	9	475870.482	4252326.543
10	737858.000	4254134.000	10	475872.489	4252357.486
11	737870.000	4254159.000	11	475885.293	4252382.075
12	737886.000	4254171.000	12	475901.670	4252393.545
13	737866.000	4254032.000	13	475877.165	4252255.309

I. DERECE ARKEOLOJİK SİT ALANI

Handwritten signatures and initials in blue ink at the bottom of the page.

İLİ : KAYSERİ  
İLÇESİ : TOMARZA  
MAH : PUSATLI

Kayseri Kültür Varlıklarının  
Koruma Bölge Kurulunun  
24.08.2015..Gün ve 1094 Sayılı  
karar ekidir.

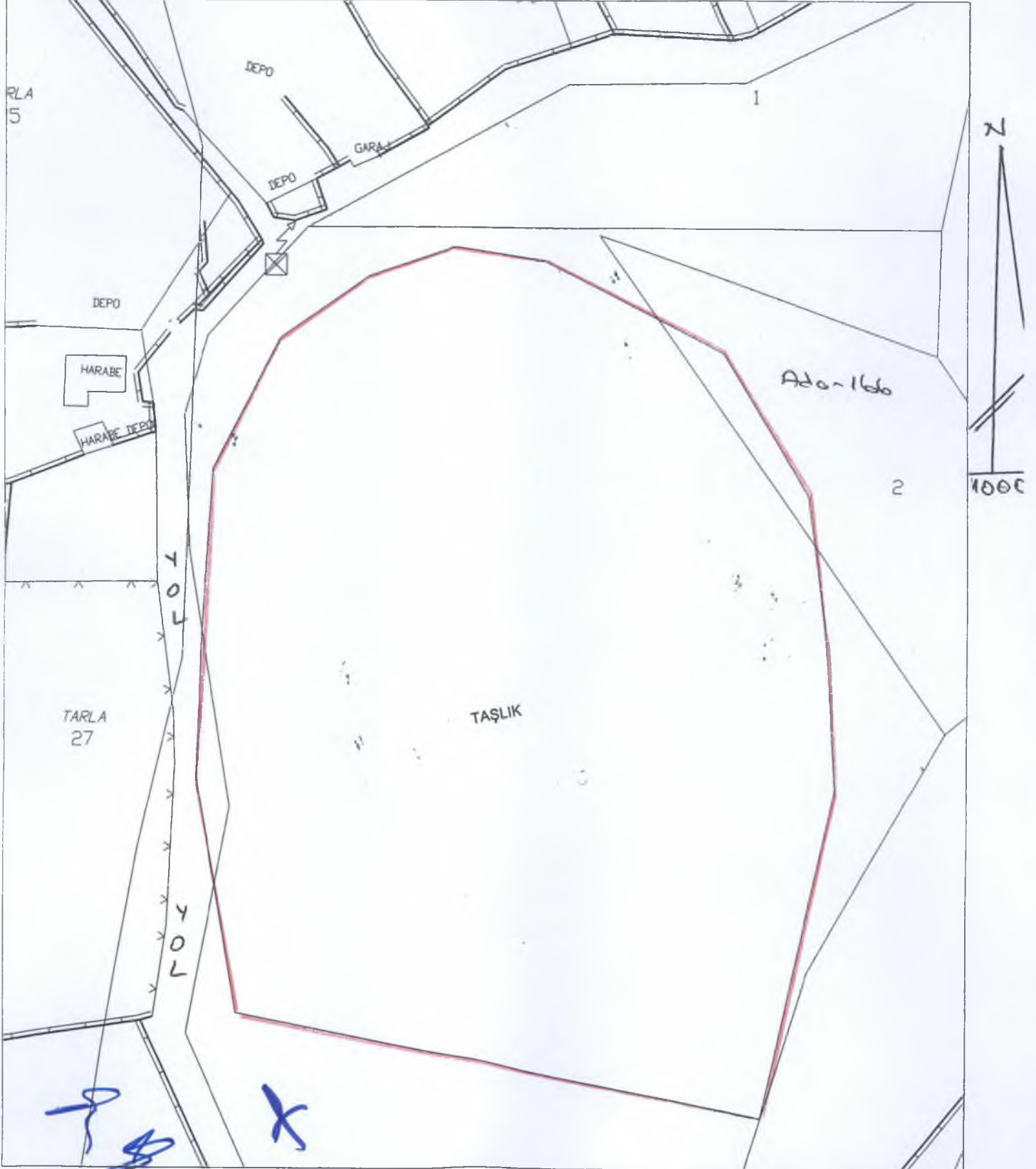

"Bu örnek 29.05.2015... Tarih ve  
1065... sayılı talebe istinaden verilmiştir.  
ÇOĞALTILAMAZ, DEVREDİLEMEZ ve  
HER HAKKI SAKLIDIR.

ÇOĞALTMA İŞLEMLERİNDEN DOLAYI  
MEYDANA GELEBİLECEK ÖLÇEK  
DEFORMASYONUNDAN KURUMUMUZ  
SORUMLU DEĞİLDİR.