

T.C.
KÜLTÜR VE TURİZM BAKANLIĞI
Kayseri Kültür Varlıklarını Koruma Bölge Kurulu

KARAR

Toplantı no ve tarih : 115 - 26.08.2015
Karar no ve tarih : 1715 -26.08.2015

Toplantı Yeri
KAYSERİ

Kayseri İli, Talas İlçesi, Kamber Mahallesi, Dikilitaş Mevkiinde bulunan Hazineye ait 538 parselde Kayseri Müze Müdürlüğü uzmanlarınca tespit edilen tümülüsün 1.derece arkeolojik sit alanı olarak tescil edilmesi istemine ilişkin Kayseri İl Kültür ve Turizm Müdürlüğünün 12.01.2015 gün ve 89 sayılı yazısı, konuya ilişkin Talas Kaymakamlığının 08.05.2015 gün ve 1025 sayılı yazısı, Kayseri Büyükşehir Belediye Başkanlığının 15.05.2015 gün ve 6598 sayılı yazısı, Talas Belediye Başkanlığının 02.06.2015 gün ve 58771 sayılı yazısı, Enerji ve Tabii Kaynaklar Bakanlığı Maden İşleri Genel Müdürlüğünün 09.06.2015 gün ve 45384 sayılı yazısı, 24.08.2015 gün ve 913 sayılı raportör raporu okundu, dosyasındaki bilgi ve belgeler incelendi, yapılan görüşme sonucunda;

Kayseri İli, Talas İlçesi, Kamber Mahallesi, Dikilitaş Mevkiinde bulunan, bir kısmı kadastro harici taşlık alanda kalan, diğer bölümü Hazineye ait 538 parselde yer alan tümülüsün, 2863 sayılı yasa kapsamına giren özellikler taşınması nedeniyle kararımız eki 1/25000 ölçekli harita ve 1/5000 ölçekli kadastral harita üzerinde işaretli alanın 1.derece arkeolojik sit alanı olarak tesciline ve söz konusu sit alanında Koruma Yüksek Kurulu'nun 05.11.1999 gün ve 658 sayılı ilke kararında belirtilen 1.derece arkeolojik sitlere ilişkin geçiş dönemi koruma esasları ve kullanma koşullarının geçerli olduğuna; tümülüsün bulunduğu 538 parselde 658 sayılı ilke kararı gereği maden arama çalışması yapılmasının uygun olmadığına; tümülüsün kuzeyindeki kadastro harici taşlık alanda, tümülüsün 1.derece arkeolojik sit sınırı dışında maden arama çalışması yapılmasında sakınca olmadığına karar verildi.

ASLI GİBİDİR

AVRUPA KONSEYİ	DOĞAL VE KÜLTÜREL VARLIKLARI KORUMA ENVANTERİ	D.K.V.K.E	SİT	ENVANTER NO	402
TÜRKİYE	KÜLTÜR VARLIKLARI VE MÜZELER GENEL MÜDÜRLÜĞÜ			HARİTA NO	
İLİ: KAYSERİ	İLÇESİ: TALAS	MAHALLE KÖY : KAMBER-DAĞARDI		KADASTRO	
		VEYA MEVKİİ : --		PAFTA: K35C06D	ADA:-- PARSEL: KAMBER 538-DAĞARDI 157

ADI: TALAS ,KAMBER KOYU,TUMULUS

GENEL TANIM: UTM 6' sistemde; Y:740161-X:4283845, Y:740178-X:4283848, Y:740193-X:4283846, Y:740203-X:4283860, Y:740188-X:4283871, Y:740150-X:4283878, Y:740131-X:4283871, Y:740130-X:4283853, Y:740141-X:4283841, Y:740162-X:4283845 koordinat değerleri aralığında yaklaşık 2 m yüksekliğe 50x30 m ölçülerine sahip içi kaya oyma şeklinde düzenlenmiş muhtemelen Tümülüse benzer taşınmaz kültür varlığı tespit edilmiştir. Taşınmazın güney-batı ve doğu yönünde yaklaşık 4 adet kaçak kazı yapıldığı görülmüştür. Yapılan bu kaçak kazılar neticesinde güney yönde sonradan yapıldığı anlaşılan taş örgülü bir giriş bölümü oluşturulmuştur. Dikdörtgen formlu taş örgülü girişten itibaren iç kısımda her iki yan duvarı moloz taşlarla desteklenmiş bir düzenleme ile yaklaşık 3 m. kuzeye doğru ilerlendiğinde dikdörtgen lentolu yuvarlak kemerli ikinci bir giriş düzenlemesi görülmektedir. Söz konusu ikinci girişten kuzeye doğru devam edildiğinde yaklaşık 60 cm yüksekliğinde ana kayaya oyulmuş dikdörtgen bir seki görülür. Bu bölümün batısına ve doğusuna doğru bir kol açılmaktadır ve her iki tarafta da kazı yapıldığı görülmüştür. Sekili bölümün devamında ise hemen solda yuvarlak kemerli mezar odası görülmektedir. Mezar odasının duvarlarında kayaya oyulmuş biri yatay diğer ikisi yuvarlak kemerli 3 adet niş görülmektedir.

Dolayısı ile Dıştan tümülüse benzeyen, ancak içten kaya oyma mezar şeklinde bir düzen ihtiva eden, taşınmazın oldukça tahrip edildiği görülmüştür. G. Roma Dönemine tarihlenebileceğimiz taşınmazın sadece mezar odası ve dış örtüdeki toprak yapılı görünümü sağlam kalmıştır.

ŞİMDİKİ TEHLİKELER : İnsan eliyle tahribat-Kaçak kazı

ŞİMDİKİ DURUM : İç mekanda yer yer tahribatlar mevcut.

SİT POTANSİYELİ : 1. derece Arkeolojik sit

ŞİMDİKİ KORUMA : Korumasız

ÖNERİLEN KORUMA : 1.derece arkeolojik sit alanı olarak tescilli

YAYIN DİZİSİ :

26.08.2015



KORUMA DERECESESİ : 1.derece arkeolojik sit

HAZIRLAYANLAR:
Ali Haydar ATALAR - Arkeolog
Hamdi OKTAY-Müze Araştırmacısı

06.01.2015

KONTROL EDEN: SERDAR OKUR - Müze Müdürü

G. M. E. E. A. Y. K. KARARLARI

No:

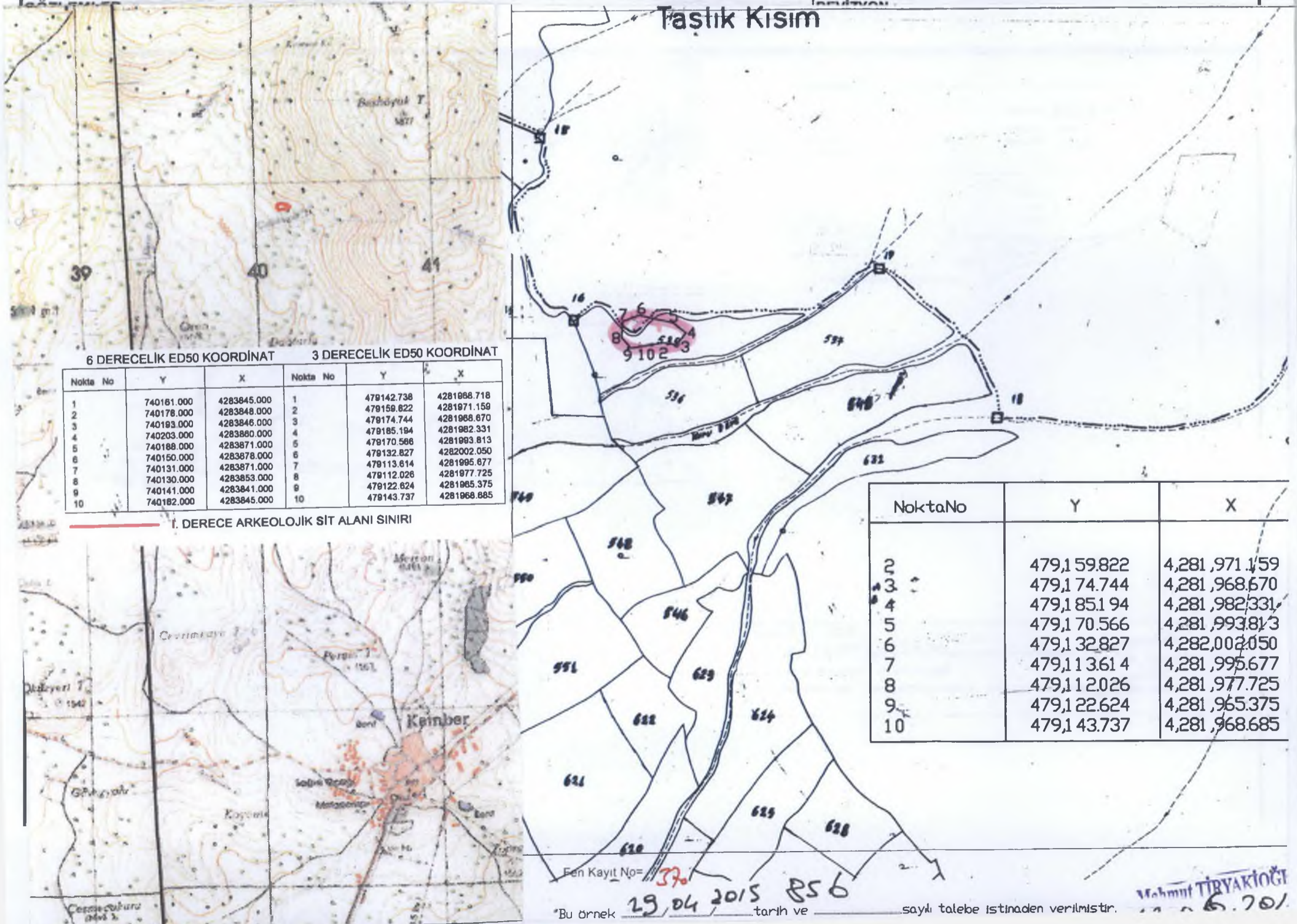



Handwritten notes in blue ink, including the number '5' and several illegible symbols or characters.

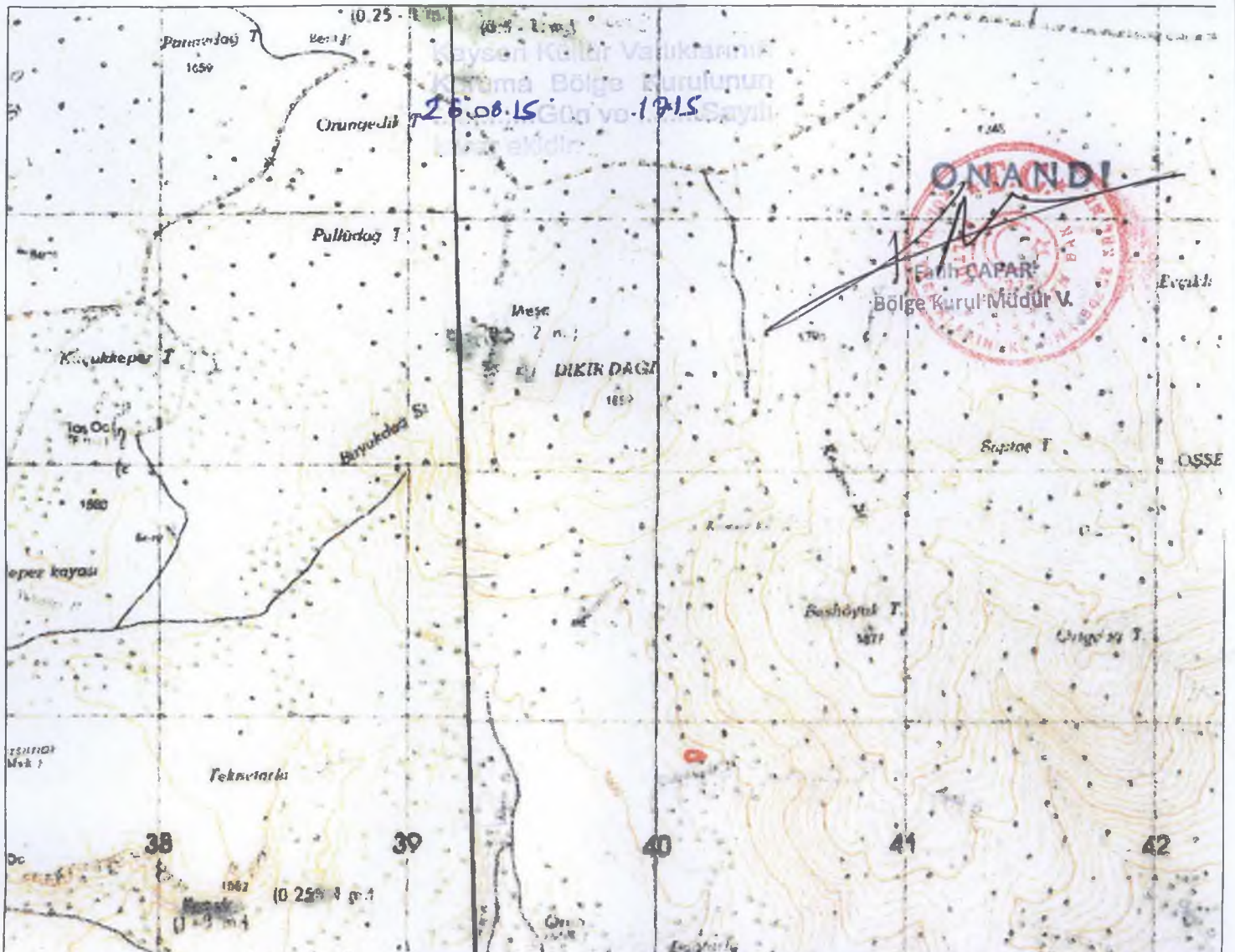

6 DERECELİK ED50 KOORDİNAT 3 DERECELİK ED50 KOORDİNAT

Nokta No	Y	X	Nokta No	Y	X
1	740161.000	4283845.000	1	479142.738	4281968.718
2	740178.000	4283848.000	2	479159.622	4281971.159
3	740183.000	4283846.000	3	479174.744	4281968.670
4	740203.000	4283860.000	4	479185.194	4281982.331
5	740188.000	4283871.000	5	479170.566	4281963.813
6	740150.000	4283878.000	6	479132.827	4282002.050
7	740131.000	4283871.000	7	479113.614	4281995.677
8	740130.000	4283853.000	8	479112.026	4281877.725
9	740141.000	4283841.000	9	479122.624	4281965.375
10	740162.000	4283845.000	10	479143.737	4281968.685

1. DERECE ARKEOLOJİK SİT ALANI SINIRI

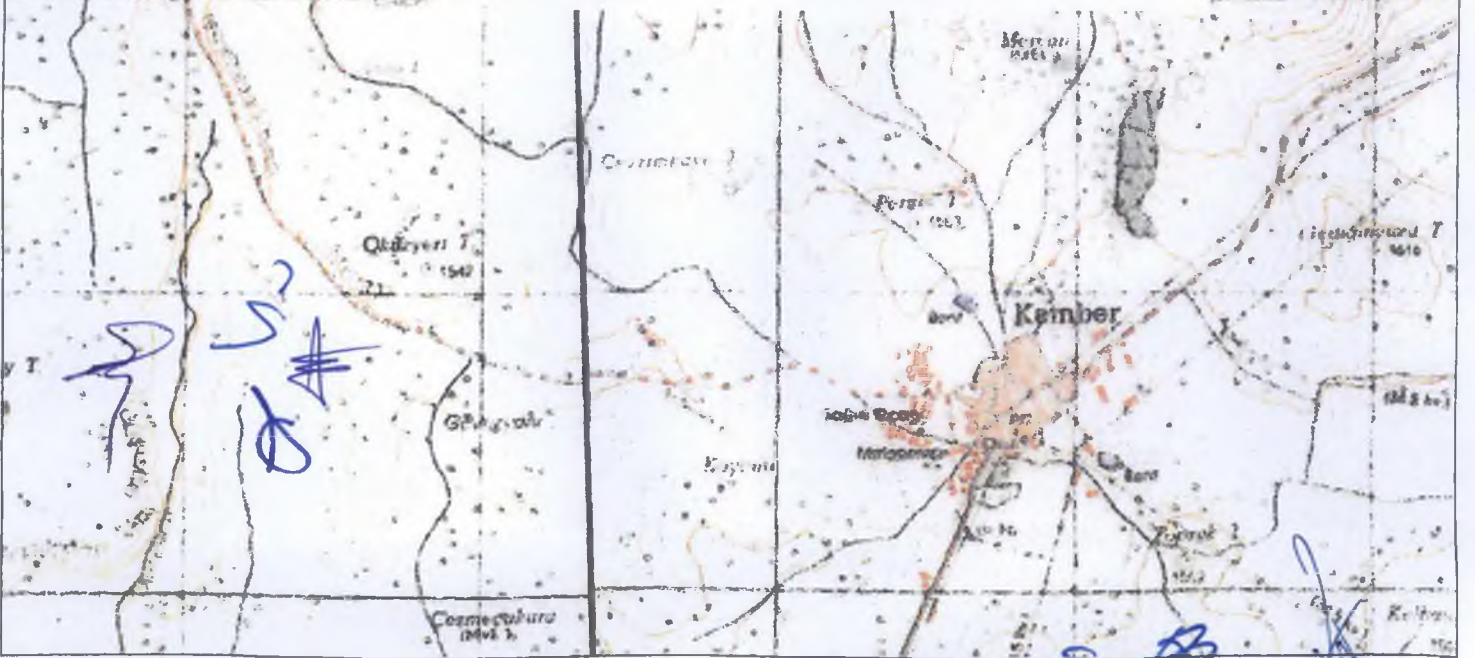

08.06.2015.16,54

İli : KAYSERİ

İlçesi : Talas
Kamber

Köyü/Mah: Tapulama Harici

Pafta No: 1235006d

Ada No:

Parsel No: 938

Tasitık Kısım

Kayseri Kültür Varlıklarını
Koruma Bölge Kurulunun
26.08.2015 Gün ve 1715 Sayılı
Kararıyla

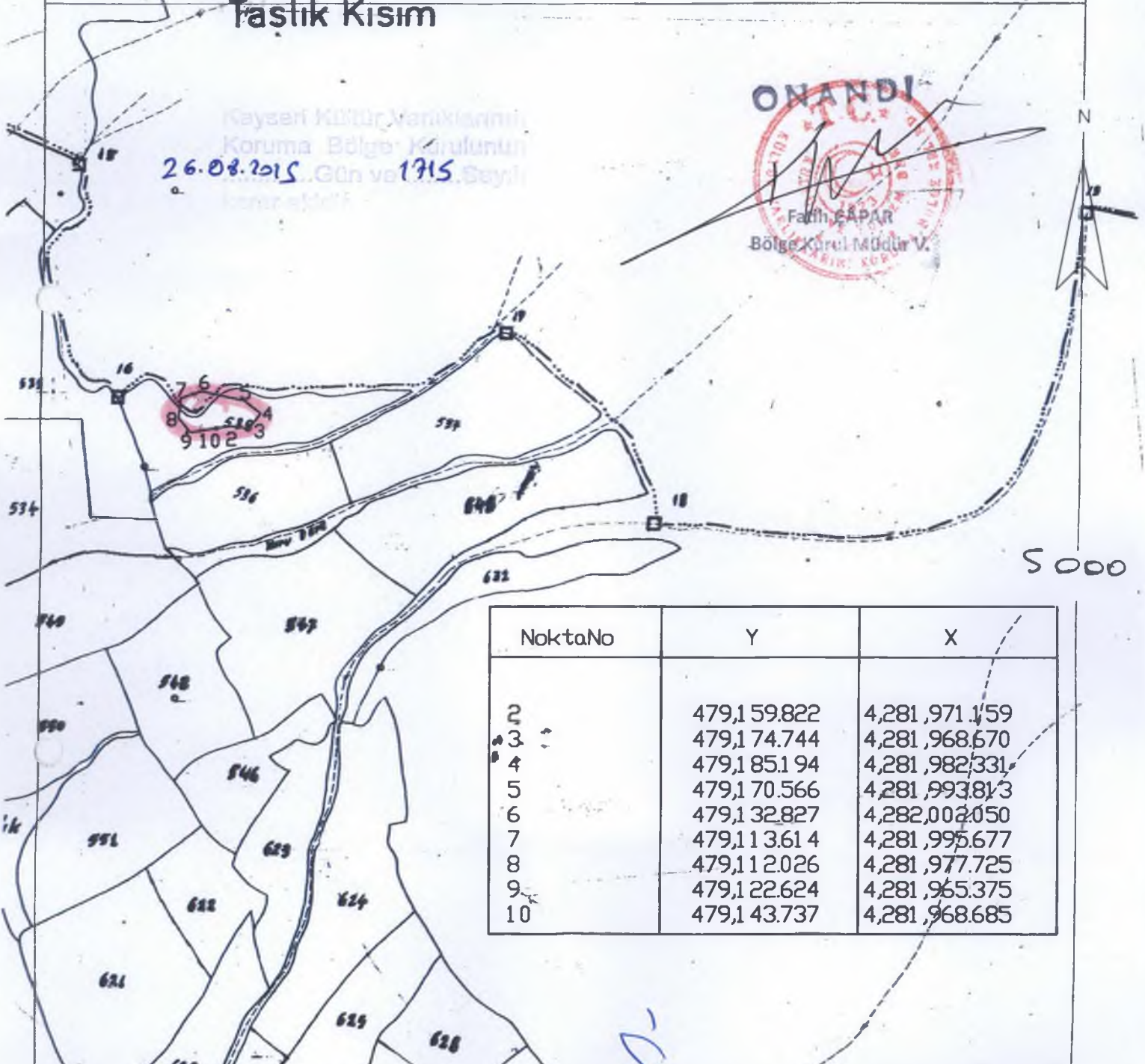

NoktaNo	Y	X
2	479,159.822	4,281,971.159
3	479,174.744	4,281,968.670
4	479,185.194	4,281,982.331
5	479,170.566	4,281,993.813
6	479,132.827	4,282,002.050
7	479,113.614	4,281,995.677
8	479,112.026	4,281,977.725
9	479,122.624	4,281,965.375
10	479,143.737	4,281,968.685

Fen Kayıt No= 37

*Bu örnek 29/04/2015 856 tarih ve ... sayılı talebe istinaden verilmiştir.

ÇOĞALTILAMAZ, DEVREDİLEMEZ VE HER HAKKI SAKLIDIR.

ÇOĞALTMA İŞLEMLERİNDEN DOLAYI MEYDANA GELEBİLECEK ÖLÇEK DEFORMASYONUNDAN KURUMUMUZ SORUMLU DEĞİLDİR.

Mehmet TIRYAKIOĞLU
12.06.2015

Handwritten signatures and initials in blue ink.