

T.C.
KÜLTÜR ve TURİZM BAKANLIĞI
KÜTAHYA KÜLTÜR VARLIKLARINI KORUMA BÖLGE KURULU
KARAR

Toplantı Tarihi ve No : 29.09.2015-122
Karar Tarihi ve No : 29.09.2015-2683

64.01/116
Toplantı Yeri
KÜTAHYA

Uşak İli, Banaz İlçesi, Hasanköy Köyü, Bağarası Nekropolünün I. (Birinci) derece arkeolojik sit olarak tescil edilmesi istemine ilişkin; Uşak Valiliği İl Kültür ve Turizm Müdürlüğü'nün 8.03.2015 tarih ve 49969645.168.01/772 sayılı yazısı ve ekleri, faaliyetlerinin etkilendiği kurumlardan kurum görüşlerinin bildirilmesinin istendiği, Kütahya Kültür Varlıklarını Koruma Bölge Kurulu Müdürlüğünün 12.05.2015 tarih ve 38092246-64.01/116-952 sayılı yazısı ve eki, istenen kurum görüşlerinin iletildiği, İller Bankası Anonim Şirketi, Mekansal Planlama Dairesi Başkanlığının 22.05.2015 tarih ve 44812147-202.99-12996 sayılı yazısı, Devlet Su İşleri Genel Müdürlüğü, 2. Bölge Müdürlüğünün 02.06.2015 tarih ve 510917705-611.99-356093 sayılı yazısı, Karayolları Genel Müdürlüğü, 2. Bölge Müdürlüğünün 09.06.2015 tarih ve 86141515-755.01/112689 sayılı yazısı, Uşak İl Özel İdaresi, İmar ve Kentsel İyileştirme Müdürlüğünün 30.06.2015 tarih ve 26163249-750-Otomatik/9256 sayılı yazısı, Yatırım İşletmeler Genel Müdürlüğünün 02.07.2015 tarih ve 19177542-309.99[640220001]-129111 sayılı yazısı, Enerji ve Tabii Kaynaklar Bakanlığı Maden İşleri Genel Müdürlüğü'nün 08.07.2015 tarih ve 20913469-101.29.02-254363-49409 sayılı yazısı ve ekleri, Kütahya Kültür Varlıklarını Koruma Bölge Kurulu Müdürlüğünün 18.05.2015 tarih ve 38092246-165.02-64.01/116-992 sayılı yazısı ve eki, Uşak Valiliği, Kadastro Müdürlüğünün 04.06.2015 tarih ve 57675953-170.03.01/290 (Banaz) sayılı ve 09.07.2015 tarih ve 57675953-170.03.01/365 (Banaz) sayıları ve ekleri ile Kütahya Kültür Varlıklarını Koruma Bölge Kurulu Müdürlüğü uzmanlarınca hazırlanan Müdürlük evrakına 28.09.2015 tarih ve 4940 sayı ile kayıtlı rapor okundu, ekleri ve işlem dosyası incelendi, yapılan görüşmeler sonucunda;

Uşak İli, Banaz İlçesi, Hasanköy Köyü, Bağarası Nekropolünün I. (Birinci) derece arkeolojik sit olarak tescil edilmesi istemine ilişkin; Uşak Müze Müdürlüğü uzmanlarınca hazırlanan 13.03.2015 tarihli rapor ve eki belgeler doğrultusunda sınırları kararımız eki 1/25000 ölçekli harita ile kadastral paftada gösterildiği şekliyle belirlenen Bağarası Nekropolünün I. (Birinci) derece arkeolojik sit olarak tescil edilmesine; şerh konulacak parseller listesinin ve tescil fişinin onaylanmasına; I. (Birinci) derece arkeolojik sit sınırları içinde Kültür ve Tabiat Varlıklarını Koruma Yüksek Kurulu'nun 08.11.1999 tarih ve 658 sayılı ilke kararının geçerli olduğuna, karar verildi.

AVRÜPA KONSEYİ	DOĞAL ve KÜLTÜREL VARLIKLARI KORUMA ENVANTERİ D.K.V.K.E		SİT	ENVANTER NO:
TÜRKİYE	KÜLTÜR VARLIKLARI VE MÜZELER GENEL MÜDÜRLÜĞÜ			HARİTA NO:
İLİ: UŞAK	İLÇESİ: BANAZ	MAHALLE,KÖY VEYA MEVKİİ: HASANKÖY	KADASTRO: PAFTA: ADA: PARSEL:	
ADI: BAĞARASI NEKROPOLÜ				
<p>GENEL TANIMI: Bahse konu alan Banaz ilçesinin yaklaşık 4,5 km doğusunda, Hasanköy yolunun da 500m güneyinde yer alır. Uşak-Afyon karayolu ile ormanlık alan arasında kalan tarım arazileri üzerinde yapılan incelemelerde yolun yaklaşık 2km. güneydoğusunda kaçak kazılar sonucu açığa çıkmış, roma dönemine ait olduğu düşünülen mezarlar ile karşılaşmıştır. Mezarların üzerleri kayrak taşı ve tuğla ile kapatılmıştır. Bazı mezarlarda kaçak kazılar sonucu kemiklerin ortaya çıktığı da görülmüştür. Yaklaşık 3m. yüksekliğinde uzun bir tepe görünümündeki nekropol alanı tarım arazisi olarak kullanılmakta olup Bağarası mevkii olarak adlandırılan bölgede bulunmaktadır. Nekropol alanı ve çevresinde helenistik ve roma dönemi seramik parçaları yer almaktadır. Alan, yine müdürlüğümüzce tescile önerilen Banazköy yerleşimine yaklaşık 600m. mesafede olup bu yerleşimin nekropollerinden biri olarak kullanılmış olması muhtemeldir.</p>				
ŞİMDİKİ TEHLİKELER: Kaçak kazı ve tarımsal tahribata açıktırlar.		KORUMA DERECE: 1. Derece Arkeolojik Sit		
ŞİMDİKİ DURUM: Tarım arazisi olarak kullanılmaktadırlar.		HAZIRLAYANLAR: 13.03.2015 İlhan ÇAVUŞ Sultan İNCE Yağmur B. BUNSUZ Arkeolog M.Araştırmacısı Arkeolog		
SİT POTANSİYELİ: Mevcut (1.Derece Arkeolojik Sit)		KONTROL EDEN: Sabiha PAZARCI Müze Müdürü 13.03.2015		
ŞİMDİKİ KORUMA: Korumasız		KURUL KARARLARI NO:		
ÖNERİLEN KORUMA: Jandarma ve Hasanköy Muhtarlığı		/ / 2015		
YAYIN DİZİSİ:		REVİZYON:		
GÖZLEMLER:		KURUL KARARI:		
HARİTALAR,FOTOĞRAFLAR:				
				

UŞAK İLİ BANAZ İLÇESİ BAGARASI MEVKİİNDEKİ NEKROPOL FOTOĞRAF
LEVHASI

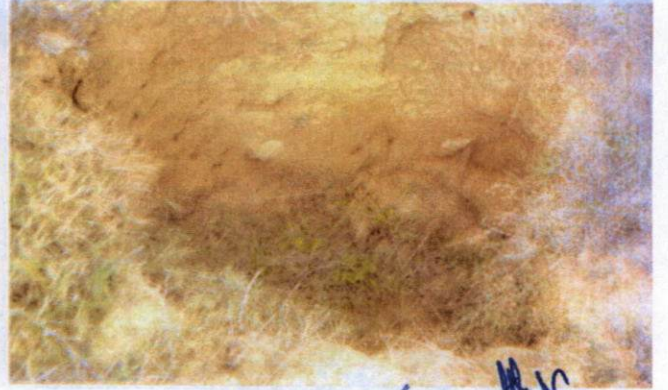

T.C
KÜLTÜR VE TURİZM BAKANLIĞI
Kütahya Kültür Varlıklarını
Koruma Bölge Kurulu Müdürlüğü

KÜTAHYA
KÜLTÜR VARLIKLARINI KORUMA
BÖLGE KURULU MÜDÜRLÜĞÜ
29.09.2015 TARİH VE 2683
SAYILI KARAR EKİDİR.



Yılmaz ERGİ
Arkeolog



Filiz GÜRBOĞA
Müdür

UŞAK İLİ, BANAZ İLÇESİ, HASANKÖY KÖYÜ
HASANKÖY BAĞ ARASI NEKROPOLÜ
I. DERECE ARKEOLOJİK SİT

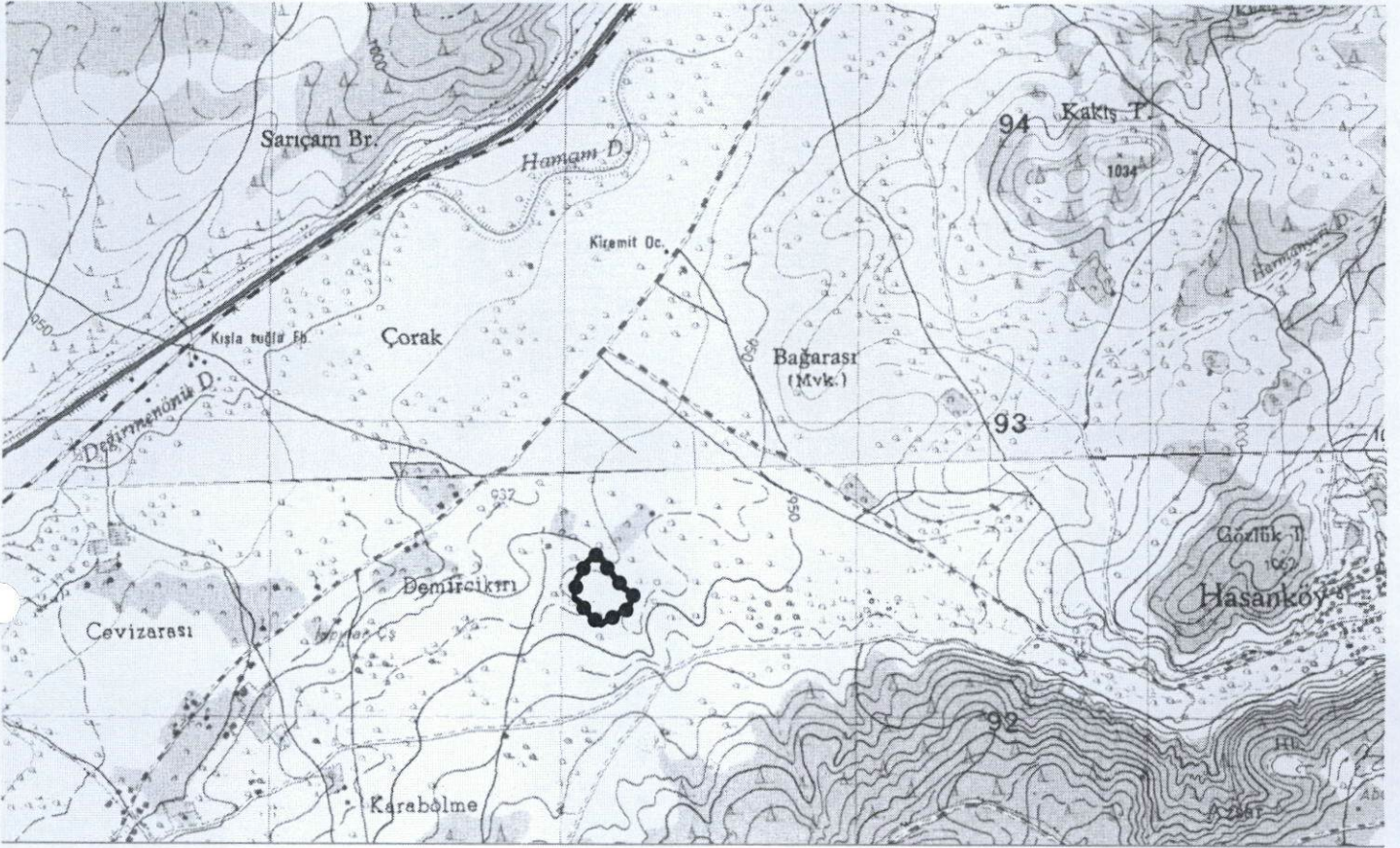
K
1/25000



UTM 3 derecelik dilime esas Avrupa 1950 (ED-50)
datumu koordinat değerleri

Pafta Adı: K23-B4,K23-C1

Nokta	Y	X
1	482489.422	4290403.375
2	482477.596	4290391.436
3	482470.053	4290384.146
4	482461.782	4290377.893
5	482454.969	4290373.154
6	482447.695	4290368.162
7	482437.960	4290361.947
8	482428.600	4290358.556
9	482419.825	4290353.454
10	482409.704	4290348.156
11	482399.229	4290342.083
12	482392.039	4290337.414
13	482386.858	4290334.471
14	482378.406	4290338.337
15	482372.892	4290343.365
16	482366.223	4290351.766
17	482355.360	4290361.852
18	482348.395	4290369.322
19	482340.847	4290381.618
20	482331.406	4290393.995
21	482324.931	4290404.147
22	482311.267	4290417.307

Nokta	Y	X
23	482302.052	4290423.246
24	482300.695	4290424.566
25	482297.823	4290430.419
26	482296.713	4290435.685
27	482295.687	4290447.232
28	482301.088	4290462.224
29	482306.864	4290478.397
30	482309.861	4290493.045
31	482322.093	4290508.449
32	482327.380	4290516.234
33	482335.480	4290530.958
34	482343.389	4290544.181
35	482357.611	4290559.058
36	482368.909	4290574.483
37	482387.287	4290566.546
38	482395.100	4290554.333
39	482405.778	4290536.111
40	482416.177	4290524.109
41	482423.415	4290514.759
42	482444.178	4290482.380
43	482472.348	4290452.757
44	482499.718	4290434.435

UTM 6 derecelik dilime esas Avrupa 1950 (ED-50)

datumu koordinat değerleri

Nokta	Y	X
1	743230.601	4292387.432
2	743219.169	4292375.108
3	743211.867	4292367.572
4	743203.803	4292361.049
5	743197.146	4292356.088
6	743190.038	4292350.858
7	743180.508	4292344.325
8	743171.262	4292340.628
9	743162.656	4292335.239
10	743152.711	4292329.611
11	743142.437	4292323.196
12	743135.402	4292318.292
13	743130.318	4292315.180
14	743121.741	4292318.768
15	743116.064	4292323.614
16	743109.121	4292331.794
17	743097.929	4292341.522
18	743090.721	4292348.762
19	743082.771	4292360.808
20	743072.926	4292372.873
21	743066.120	4292382.810
22	743052.027	4292395.519

Nokta No	Y	X
23	743042.619	4292401.155
24	743041.220	4292402.430
25	743038.156	4292408.188
26	743036.874	4292413.416
27	743035.469	4292424.927
28	743040.378	4292440.093
29	743045.622	4292456.452
30	743048.138	4292471.195
31	743059.862	4292486.997
32	743064.893	4292494.953
33	743072.508	4292509.940
34	743079.982	4292523.419
35	743093.713	4292538.760
36	743104.503	4292554.552
37	743123.137	4292547.219
38	743131.349	4292535.265
39	743142.622	4292517.397
40	743153.413	4292505.738
41	743160.956	4292496.628
42	743182.776	4292464.937
43	743211.911	4292436.244
44	743239.876	4292418.823

T.C
KÜLTÜR VE TURİZM BAKANLIĞI
Kütahya Kültür Varlıklarını
Koruma Bölge Kurulu Müdürlüğü

KÜTAHYA
KÜLTÜR VARLIKLARINI KORUMA
BÖLGE KURULU MÜDÜRLÜĞÜ
29 /09 /2015 TARİH VE 2683
SAYILI KARAR EKİDİR

Y. ERGİ
Arkeolog
F. GÜRBOĞA
Müdür

UŞAK İLİ, BANAZ İLÇESİ, HASANKÖY KÖYÜ
HASANKÖY BAĞ ARASI NEKROPOLÜ
I. DERECE ARKEOLOJİK SİT

İLİ : UŞAK
İLÇESİ : BANAZ
KÖYÜ : BAĞKONAK, HASAN
PAFTA : K23-C-01-B-2

4 290 400 +
482 200

4 290 400 +
482 400

2000

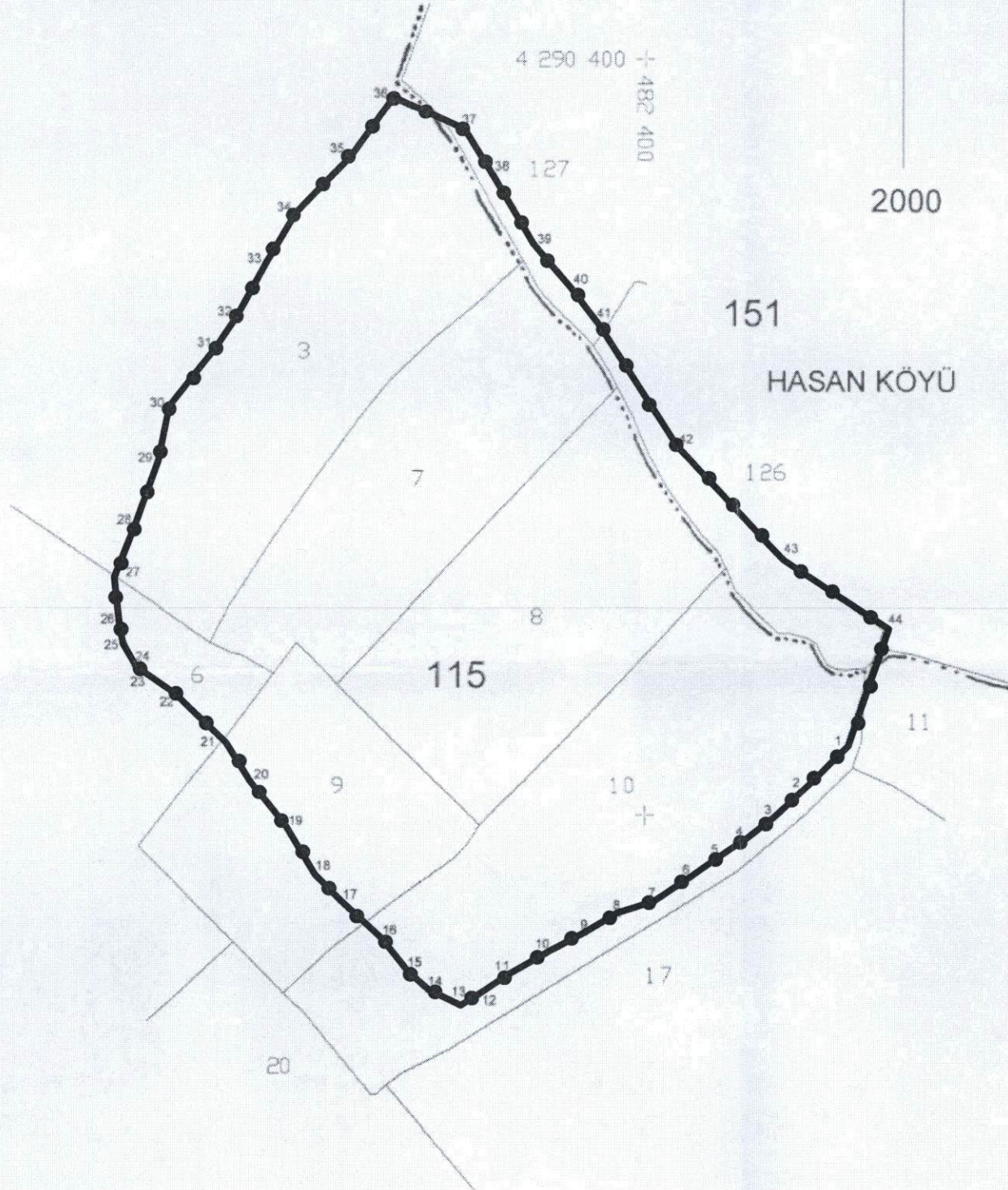

UTM 3 derecelik dilime esas Avrupa 1950 (ED-50)
datumu koordinat deęerleri

Nokta	Y	X
1	482489.422	4290403.375
2	482477.596	4290391.436
3	482470.053	4290384.146
4	482461.782	4290377.893
5	482454.969	4290373.154
6	482447.695	4290368.162
7	482437.960	4290361.947
8	482428.600	4290358.556
9	482419.825	4290353.454
10	482409.704	4290348.156
11	482399.229	4290342.083
12	482392.039	4290337.414
13	482386.858	4290334.471
14	482378.406	4290338.337
15	482372.892	4290343.365
16	482366.223	4290351.766
17	482355.360	4290361.852
18	482348.395	4290369.322
19	482340.847	4290381.618
20	482331.406	4290393.995
21	482324.931	4290404.147
22	482311.267	4290417.307

Nokta	Y	X
23	482302.052	4290423.246
24	482300.695	4290424.566
25	482297.823	4290430.419
26	482296.713	4290435.685
27	482295.687	4290447.232
28	482301.088	4290462.224
29	482306.864	4290478.397
30	482309.861	4290493.045
31	482322.093	4290508.449
32	482327.380	4290516.234
33	482335.480	4290530.958
34	482343.389	4290544.181
35	482357.611	4290559.058
36	482368.909	4290574.483
37	482387.287	4290566.546
38	482395.100	4290554.333
39	482405.778	4290536.111
40	482416.177	4290524.109
41	482423.415	4290514.759
42	482444.178	4290482.380
43	482472.348	4290452.757
44	482499.718	4290434.435

4 290 200 +
482 200

Koordinat noktasına göre hesaplanmıştır. Koordinatlar (UTM)

T.C
KÜLTÜR VE TURİZM BAKANLIĞI
Kütahya Kültür Varlıklarını
Koruma Bölge Kurulu Müdürlüğü

KÜTAHYA
KÜLTÜR VARLIKLARINI KORUMA
BÖLGE KURULU MÜDÜRLÜĞÜ
29/09/2015 TARİH VE 2683
SAYILI KARAR EKİDİR

Y.ERGI
Arkeolog
Müdür

Filiz GÜRBOĞA
Müdür

KÜTAHYA KÜLTÜR VARLIKLARINI KORUMA BÖLGE KURULU'NUN 29/09/2015 TARİH VE 2683 SAYILI KARARI İLE TESCİLLENEN I.(BİRİNCİ) DERECE ARKEOLOJİK SİT İÇERİSİNDE KALAN PARSELLERİN LİSTESİ

SIRA NO	İLİ	İLÇESİ	KÖYÜ	PAFTA	ADA	PARSEL	PARSELİN ŞERH KONULACAK KISMI
1	Uşak	Banaz	Bağkonak	K23-C1	115	3	Bir Kısım
2	Uşak	Banaz	Bağkonak	K23-C1	115	6	Bir Kısım
3	Uşak	Banaz	Bağkonak	K23-C1	115	7	Tamamı
4	Uşak	Banaz	Bağkonak	K23-C1	115	8	Tamamı
5	Uşak	Banaz	Bağkonak	K23-C1	115	9	Bir Kısım
6	Uşak	Banaz	Bağkonak	K23-C1	115	10	Büyük Bir Kısım
7	Uşak	Banaz	Bağkonak	K23-C1	115	11	Bir Kısım
8	Uşak	Banaz	Hasanköy	K23-C1	151	126	Bir Kısım
9	Uşak	Banaz	Hasanköy	K23-C1	151	127	Bir Kısım

T.C.
KÜLTÜR VE TURİZM BAKANLIĞI
Kütahya Kültür Varlıklarını
Koruma Bölge Kurulu Müdürlüğü

KÜTAHYA
KÜLTÜR VARLIKLARINI KORUMA
BÖLGE KURULU MÜDÜRLÜĞÜ
29.09.2015 TARİH VE 2683
SAYILI KARAR EKİDİR

Y. ERGI
Arkeolog

