

T.C.
KÜLTÜR ve TURİZM BAKANLIĞI
KÜTAHYA KÜLTÜR VARLIKLARINI KORUMA BÖLGE KURULU
KARAR

Toplantı Tarihi ve No : 21.10.2015- 125
Karar Tarihi ve No : 21.10.2015- 2720

43.01/537
Toplantı Yeri
KÜTAHYA/MERKEZ

Kütahya İli, Altıntaş İlçesi, Genişler Köyü, tapunun 2148 parselinde kayıtlı, mülkiyeti Genişler Köyü tüzel kişiliğine ait Kütahya Kültür Varlıklarını Koruma Bölge Kurulunun 29.09.2015 tarih ve 2678 sayılı kararı ile tescil edilen Genişler Köyü Camiine yönelik aynı karar gereği hazırlanan tescil fişinin değerlendirilmesi istemine ilişkin; Kütahya Kültür Varlıklarını Koruma Bölge Kurulunun 29.09.2015 tarih ve 2678 sayılı kararı ile Kütahya Kültür Varlıklarını Koruma Bölge Kurulu Müdürlüğü uzmanlarınca hazırlanan Müdürlük evrakına 20.10.2015 tarih ve 5357 sayı ile kayıtlı rapor okundu, ekleri ve işlem dosyası incelendi, yapılan görüşmeler sonucunda;

Kütahya İli, Altıntaş İlçesi, Genişler Köyü, tapunun 2148 parselinde kayıtlı, mülkiyeti Genişler Köyü tüzel kişiliğine ait Kütahya Kültür Varlıklarını Koruma Bölge Kurulunun 29.09.2015 tarih ve 2678 sayılı kararı ile tescil edilen Genişler Köyü Camiine yönelik aynı karar gereği hazırlanan tescil fişinin uygun olduğuna, karar verildi.

VRUPA KONSEYİ	DOĞAL VE KÜLTÜREL VARLIKLARI KORUMA ENVANTERİ D.K.V.K.E	A N I T	ENVANTER NO: 43.01/537
T Ü R K İ Y E	KÜLTÜR VARLIKLARI VE MÜZELER GENEL MÜDÜRLÜĞÜ		Sıra no:
İLİ: KÜTAHYA	İLÇESİ : ALTINTAŞ	MAHALLE – KÖY - MEVKİ : Genişler Köyü	HARİTANO :
ADRESİ: Genişler Köyü	KADASTRO : 2148		KORUMA DERECESESİ I
			ANITSAL 1 2 3
			ÇEVRESEL 1 2 3
			ÇEVREYE AYKIRI 1 2 3
ADI CAMİ	YAPTIRAN : YAPIM TARİHİ : 1928	YAPAN : KİTABE :	MİMARİ ÇAĞI : 20. yy VAKFIYE :

GENEL TANIM: Genişler Köyü Camii Köy meydanında bahçe içerisinde yer almaktadır.

KORUMA DURUMU	A TAŞIYICI YAPI	A DIŞ YAPI	A ÜST YAPI	A SÜSLEME	A RUTUBE	A YOK
	B	B	B	B ELEMENLARI	B T	B İZİ VAR
	C	C	C	C	C	C ÖNEMLİ

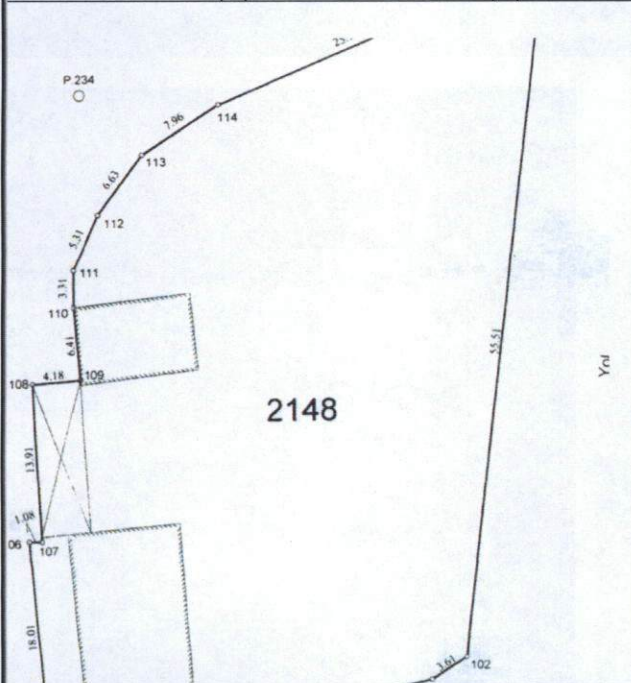

BUGÜNKÜ SAHİBİ
Köy Tüzel Kişiliği

BAKIMINDAN SORUMLU OLMASI GEREKEN KURULUŞ
Köy Tüzel Kişiliği ve il Özel İdaresi

YAPILAN ONARIMLAR :

AYRINTILI TANITIM:

Cami yığma yapım tekniği ile inşa edilmiştir. Yapıdaki duvar kalınlığı yaklaşık 40-50 cm kalınlığındadır. Caminin dış cephesi sonradan açık mavi renge boyanmıştır. Cami yakın tarihli birçok onarım geçirmiştir. Cami ahşap kırma çatı ile örülmüş olup; çatısı marsilya kiremit ile kaplıdır. Cami ibadete açık durumdadır.

Camiinin iç kısmında sonradan camiye eklenmiş son cemaat mekanı bulunmakta ve bu mekandan harim bölümüne girilmektedir. Son cemaat bölümü çinilerle kaplıdır. Harim bölümünde yer alan ve Altıntaş Müftülüğü tarafından konulan beratta Caminin yapım yılının 1928, ibadete açılış tarihinin de cami yapımı ile aynı yıl olduğu yazmaktadır. Giriş kapısı ile birlikte tüm pencereler yenilenmiş ve pencereler pvc doğramalıdır. Pencere denizlikleri seramik kaplıdır. Caminin harim bölümü, mihrabı ve minberi seramik kaplamalıdır. Harim bölümünde orijinalliğini koruyan tavan kısmı Üç kademeli, kare göbekli ahşap tavanı beyaz renktedir. Kadınlar mahfilini taşıyan ahşap bölüm de harim bölümündeki tavan gibi beyaz renge boyanmıştır. Bu bölümdeki pencerelerde pvc kaplıdır. Cami yapıldığında bu kısma çıkış harim bölümünden sağlanmaktayken daha sonraları kadınların erkeklerden rahatsız olmaları nedeniyle kadınlar mahfiline giriş ve çıkış son cemaat yerinden sağlanmaya başlanmıştır. Kadınlar mahfilini ve son cemaat yerinde yeni tadilatlar yapılmış olup tavanların plastik laminat, tabanlarının ise ahşap laminat yapılmıştır.

Camiye sonradan eklenmiş olan minare caminin kuzeydoğusunda yer almaktadır. Minarenin üzerinde yazan kitabede Minarenin 1948 yılında yapıldığı yazmaktadır. Minarenin taş malzeme ile inşa edilmiştir. Minare de çeşitli onarımlar görmüştür. Minarenin şerefesinin geçen sene alüminyumla kaplanmış ve boyanmıştır.

YAYIN DİZİNİ :

1-
2

EKLER :

RAPOR	
FOTOĞRAF	
RÖLÖVE PROJESİ	
RESTORASYON PROJESİ	

TEKNİK BİLGİLER	Su	Elektrik	Isıtma	Kanalizasyon
-----------------	----	----------	--------	--------------

ORJİNAL KULLANIM

BUGÜNKÜ KULLANIMI

ÖNERİLEN KULLANIMI

HAZIRLAYANLAR

20/10/2015

A. OĞRAŞ

(Sanat Tarihçi)

O. BERK

İnş. Müh.

Kontrol Eden:

F.GÜRBOĞA

Arkeolog

Koruma Bölge Kurulu Müdürü

F. Gürboğa

ONAY :

Kütahya KVKBK'nın
29.09.2015 tarih ve 2678 sayılı
kararı ile tescillidir.

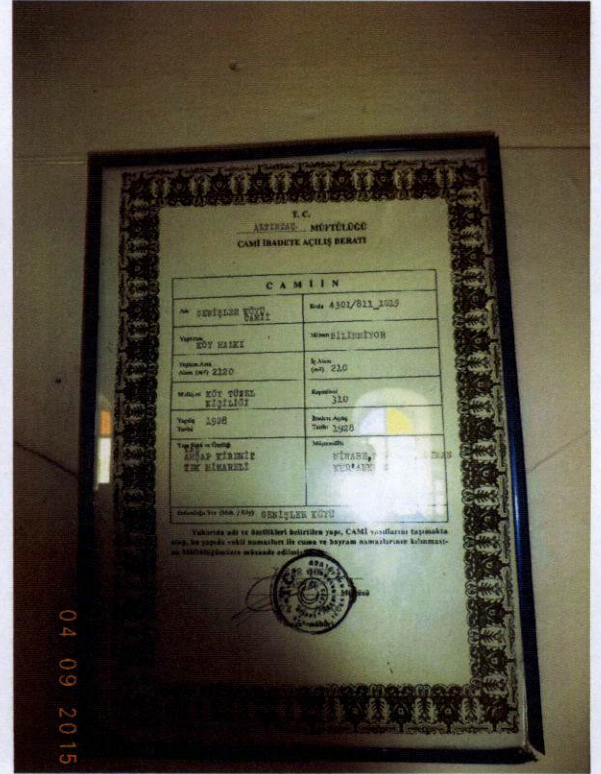

T.C
KÜLTÜR VE TURİZM BAKANLIĞI

Kütahya Kültür Varlıklarını
Koruma Bölge Kurulu Müdürlüğü

KÜTAHYA
KÜLTÜR VARLIKLARINI
KORUMA BÖLGE KURULU MÜDÜRLÜĞÜ

27.10.2015 TARİH VE 2726
SAYILI KARAR EKİDİR.

ASLI GIBİDİR

A.O
A. OĞRAŞ
Sanat Tarihçi

Filiz GURBOĞA
Müdür