

**T.C.**  
**KÜLTÜR VE TURİZM BAKANLIĞI**  
Kayseri Kültür Varlıklarını Koruma Bölge Kurulu  
**KARAR**

**Toplantı no ve tarih : 116 -17.09.2015**  
**Karar no ve tarih : 1737 -17.09.2015**

**Toplantı Yeri**  
**KAYSERİ**

Kayseri İli, Felahiye İlçesi, Kepiç Mahallesi, tozlu-kazıklı mevkiinde bulunan, kaçak kazı yapılan yerin tescilli yerlerden olup olmadığının tespit edilerek konu hakkındaki bilgi ve belgelerin ilgili Mahkemesine ve İl Kültür ve Turizm Müdürlüğü, Hukuk servisine ivedilikle iletilmesi hususunda Kayseri Valiliği, İl Kültür ve Turizm Müdürlüğü'nün 25.06.2015 gün ve 151 sayılı yazısı, tescile ilişkin görüşleri içeren Kayseri Valiliği, İl Kültür ve Turizm Müdürlüğü'nün 13.07.2015 gün ve 2311 sayılı, Kayseri Büyükşehir Belediye Başkanlığı'nın 22.07.2015 gün ve 9374 sayılı, Kültür ve Turizm Bakanlığı, Yatırım İşletmeler Genel Müdürlüğü'nün 22.07.2015 gün ve 14197 sayılı, Kayseri Valiliği, Çevre ve Şehircilik İl Müdürlüğü'nün 23.07.2015 gün ve 6979 sayılı, Felahiye Belediye Başkanlığı'nın 03.08.2015 gün ve 538 sayılı yazıları ve konuya ilişkin Kayseri Kültür Varlıklarını Koruma Bölge Kurulu Müdürlüğü uzmanlarının 02.07.2015 tarih 712 sayılı raporu okundu, raportörün açıklamaları dinlendi, dosyasındaki bilgi ve belgeler incelendi, yapılan görüşme sonucunda;

Kayseri ili, Felahiye İlçesi, Kepiç Mahallesinde, tapunun j34c.20a.3 pafta, 122 ada, 87-88 parsel numarasında mülkiyeti Mera (Kamu ortak malı) ve Maliye Hazinesi adına kayıtlı taşınmazlar üzerinde yer alan kararımız eki sit fişi üzerinde 1/25000 ölçekli harita ve kararımız eki 1/5000 ölçekli kadastro haritası üzerinde sınırları koordinatlı olarak işaretli Yapısırtı Höyüğü 'nün 2863 sayılı Kanun kapsamına giren özellikler taşınması nedeniyle I.(Birinci) derece arkeolojik sit alanı olarak tescil edilmesine, tescil işlemlerinin 13.03.2012 tarih ve 28232 sayılı Resmi Gazetede yayımlanarak yürürlüğe giren "Korunması Gerekli Taşınmaz Kültür Varlıklarının ve Sitlerin Tespit ve Tescili Hakkında Yönetmelik" gereği ilgili kurumlar tarafından işlem yapılmasına ve bu alanda geçiş dönemi koruma esasları ve kullanma şartlarının Kültür Varlıklarını Koruma Yüksek Kurulu'nun 05.11.1999 gün ve 658 sayılı ilke kararının I.(Birinci) Derece Arkeolojik Sitler, Koruma ve Kullanım Koşullarında belirtildiği gibi olduğuna; ilgili kurum tarafından ivedilikle Koruma Amaçlı İmar Planı hazırlanması gerektiğine ayrıca kaçak kazılar sonrası oluşan çukurların ilgili Cumhuriyet Savcılığı bilgisi dahilinde ilgili Müze Müdürlüğü denetiminde kapatılması gerektiğine karar verildi.

**ASLI GİBİDİR**



AVRUPA KONSEY	DOĞAL VE KÜLTÜREL VARLIKLARI KORUMA ENVANTERİ	D.K.V.K.E	SİT	ENVANTER NO:	403
TÜRKİYE	KÜLTÜR VARLIKLARI VE MÜZELER GENEL MÜDÜRLÜĞÜ			HARİTA NO:	
İLİ: KAYSERİ	İLÇESİ: FELAHIYE	MAHALLE KOY: Kepiç Mahallesi		KADASTRO:	
		VEYA MEVKİİ : Yapısırtı Mevkii		PAFTA:	
Adı: Yapısırtı Höyüğü				ADA: 122	PARSEL: 87 - 88

**GENEL TANIM:**

Kayseri İli, Felahiye İlçesi, Kepiç Mahallesinin yaklaşık 3,5-4 km güney-batısında yer alan ve 1/25000 ölçekli haritada yapısırtı mevkii olarak belirtilmiş olan tepenin üzerinde tescilli Roma Tapınağına yaklaşık 15 metre mesafede yaklaşık 80 m çapında olan Yapısırtı Höyüğü üzerinde yapılan incelemelerde eski tunç çağı ve roma dönemlerine ait çok sayıda amorf seramik parçaları izlenmektedir.



Kayseri Kültür Varlıklarının Koruma Bölge Kurulunun 17.09.15. Gün ve 17.37 Sayılı karar ekidir.

ŞİMDİKİ TEHLİKELER	KAÇAK KAZI.	
ŞİMDİKİ DURUM	:	
SİT POTANSİYELİ	: II. ARKEOLOJİK SİT ALANI 3. Arkeolojik sit alanı	KORUMA DERECE: I. (BİRİNCİ) DERECE ARKEOLOJİK SİT ALANI
ŞİMDİKİ KORUMA	: KORUMASIZ	HAZIRLAYANLAR: 02.07.2015 Kemal KURD Harita Mühendisi Alper YILDIZ Uzman
ÖNERİLEN KORUMA	: II. DERECE ARKEOLOJİK SİT ALANI	KONTROL EDEN: Fatih ÇAPAR Bölge Kurul Müdürü V.
YAYIN DİZİSİ	:	K.K.V.K. B. K. KARARLARI NO: TARİH: NO: TARİH:
GÖZLEMLER	:	REVİZYON K.K.V.K.B.K. ONAYI: .../.../2015

**HARİTALAR, FOTOĞRAFLAR :**

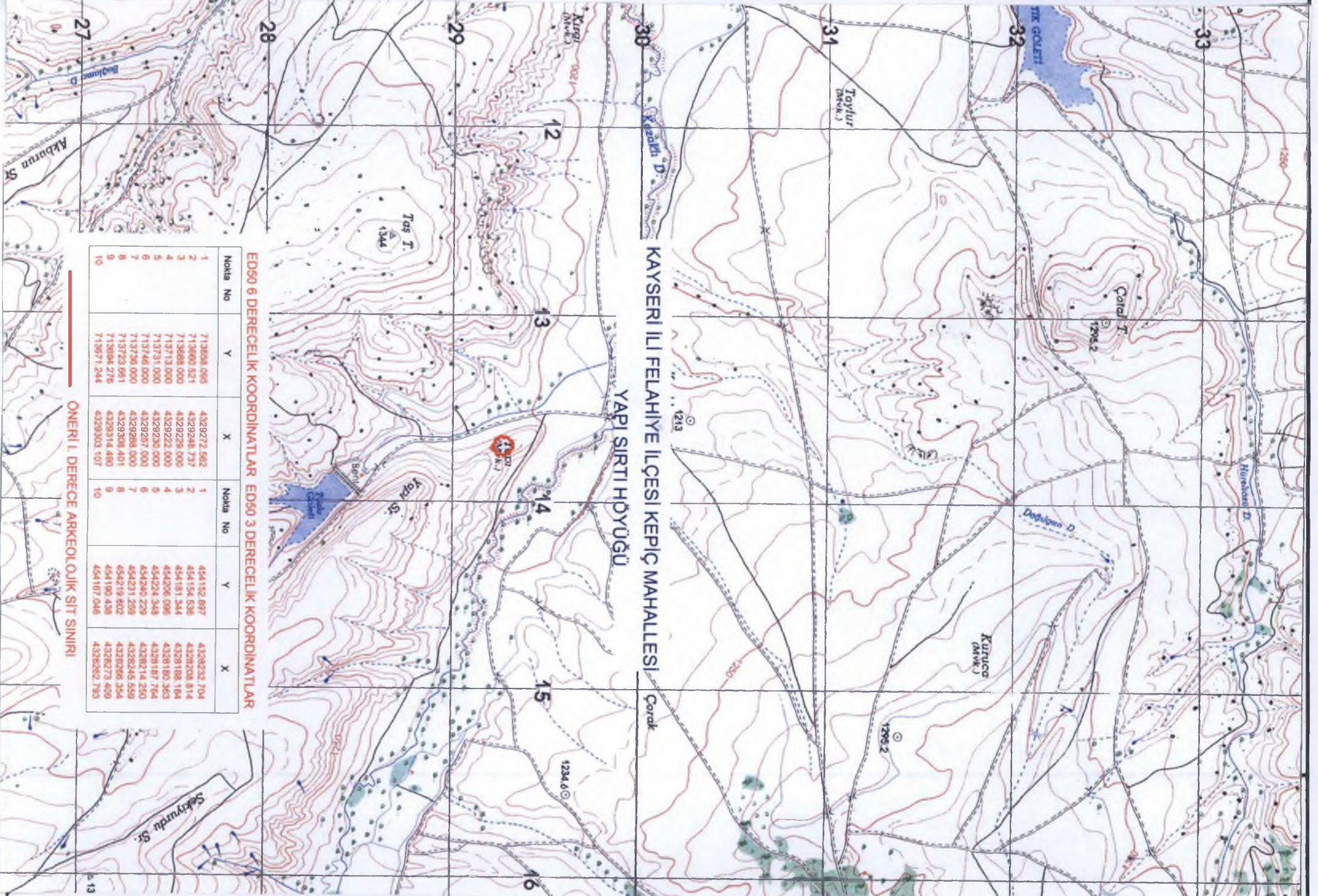





Handwritten text in blue ink, possibly a signature or a note, located at the bottom of the page.



İli : KAYSERİ  
İlçesi : FELAHİYE  
Köyü/Mah : KEPEÇ

Pafta No: J34c.20a.3  
Ada No: 122  
Parsel No: 88-87



Kayseri Kültür Varlıklarının  
Koruma Bölge Kurulunun  
17.09.15 Gün ve 1737 Sayılı  
kararıdır.



Fen Kayıt No= 1278

'Bu örnek 06.07.15 tarih ve 1395 sayılı talebe istinaden verilmiştir.

ÇOĞALTILAMAZ, DEVREDİLEMEZ VE HER HAKKI SAKLIDIR.

ÇOĞALTMA İŞLEMLERİNDEN DOLAYI MEYDANA GELEBİLECEK ÖLÇEK DEFORMASYONUNDAN KURUMUMUZ SORUMLU DEĞİLDİR.

17.07.2015  
Nilüfer KURT  
Tekniker