

T.C.
KÜLTÜR VE TURİZM BAKANLIĞI
Kayseri Kültür Varlıklarını Koruma Bölge Kurulu

KARAR

Toplantı no ve tarih : 116 - 17.09.2015
Karar no ve tarih : 1739 -17.09.2015

Toplantı Yeri
KAYSERİ

Kayseri İli, Pınarbaşı İlçesi, İğdepayaslı Mahallesiinde meydana gelen kaçak kazı yapılan yerin sit alanı olup olmadığının bildirilmesi istemine ilişkin Kayseri İl Kültür ve Turizm Müdürlüğünün 19.02.2015 gün ve 605 sayılı yazısı, konuya ilişkin Kayseri İl Kültür ve Turizm Müdürlüğünün 04.05.2015 gün ve 1517 sayılı yazısı, Kayseri Çevre ve Şehircilik İl Müdürlüğünün 29.04.2015 gün ve 02997121 sayılı yazısı, Kültür ve Turizm Bakanlığı Yatırım ve İşletmeler Genel Müdürlüğünün 07.05.2015 gün ve 89867 sayılı yazısı, Enerji ve Tabii Kaynaklar Bakanlığı Maden İşleri Müdürlüğünün 11.005.2015 gün ve 252801 sayılı yazısı, Kayseri Büyükşehir Belediyesinin 03.05.2015 gün ve 7327 sayılı yazısı, Müdürlük raportörlerinin 15.04.2015 gün ve 347 sayılı raporu okundu, dosyasındaki bilgi ve belgeler incelendi, yapılan görüşme sonucunda;

Kayseri İli, Pınarbaşı İlçesi, İğdepayaslı Mahallesi, Kevenli Tepesinde bulunan, Hazine adına kayıtlı 101 ada, 13 parselde bulunan Kevenli Tümülsünün, 2863 sayılı yasa kapsamına giren özellikler taşınması nedeniyle kararımız eki sit fişi üzerindeki 1/25000 ölçekli harita ile kadastral harita üzerinde işaretli alanın 1.derece arkeolojik sit alanı olarak tesciline ve söz konusu sit alanında Koruma Yüksek Kurulu'nun 05.11.1999 gün ve 658 sayılı ilke kararında belirtilen 1.derece arkeolojik sitlere ilişkin geçiş dönemi koruma esasları ve kullanma koşullarının geçerli olduğuna; yasal işlemlerin neticelenmesinden sonra tümülüs üzerindeki kaçak kazı çukurunun yerel yönetimlerce Müze Müdürlüğü denetiminde kapatılmasına; daha fazla tahribat olmaması için tümülüsün belli aralıklarla yerel yönetimlerce kontrol edilmesine karar verildi.

ASLI GİBİDİR

AVRUPA KONSEYİ	DOĞAL VE KÜLTÜREL VARLIKLARI KORUMA ENVANTERİ	D.K.V.K.E	SİT	ENVANTER NO	405
TÜRKİYE	KÜLTÜR VARLIKLARI VE MÜZELER GENEL MÜDÜRLÜĞÜ			HARİTA NO	
İLİ: KAYSERİ	İLÇESİ: PINARBAŞI	MAHALLE KÖY : İĞDEPAYASLI MAHALLESİ	KADASTRO		
		VEYA MEVKİİ : AĞASOKU MEVKİİ	PAFTA:	ADA:101 PARSEL: 12-13	
ADI: KEVENLİ TÜMÜLÜSÜ					
GENEL TANIM: İğdelipayaslı Mahallesi'nin yaklaşık 1km. kuzeybatısındaki doğal kayalık bir tepe üzerinde yer alan tümülüs yaklaşık 40m. çapında olup iri taş ve toprak yığıma şeklindedir. Kaçak kazılar neticesinde oldukça tahrip olmuş durumdadır. Özellikle tepe noktasında yaklaşık 4m. çapında, 2-3m. derinliğinde kaçak kazı çukuru yer almaktadır.					
ŞİMDİKİ TEHLİKELER : Kaçak kazılar					
ŞİMDİKİ DURUM :					
SİT POTANSİYELİ : 1.derece arkeolojik sit			KORUMA DERECEŚİ : 1.derece arkeolojik sit		
ŞİMDİKİ KORUMA : Korumasız			HAZIRLAYANLAR:		
ÖNERİLEN KORUMA : 1.derece arkeolojik sit alanı olarak tescili			Dilek YALDIZ Arkeolog		
YAYIN DİZİSİ			Recep TOK Harita Mühendisi		
GÖZLEMLER :			31.07.2015		
KAYSERİ KÜLTÜR VARLIKLARININ KORUMA BÖLGE KURULUNUN 17.09.2015 GÜNÜ YERİ 1739 Sayılı Karar ekidir.			KONTROL EDEN: Fatih ÇAPAR Bölge Kurulu Müdür V.		
			K. K. V. K. B. K. KARARLARI		
			No:/2015		
			/ /2015		
			/ /2015		
			REVİZYON :		
			K. K. V. K. B. K. ONAY : / /2015		

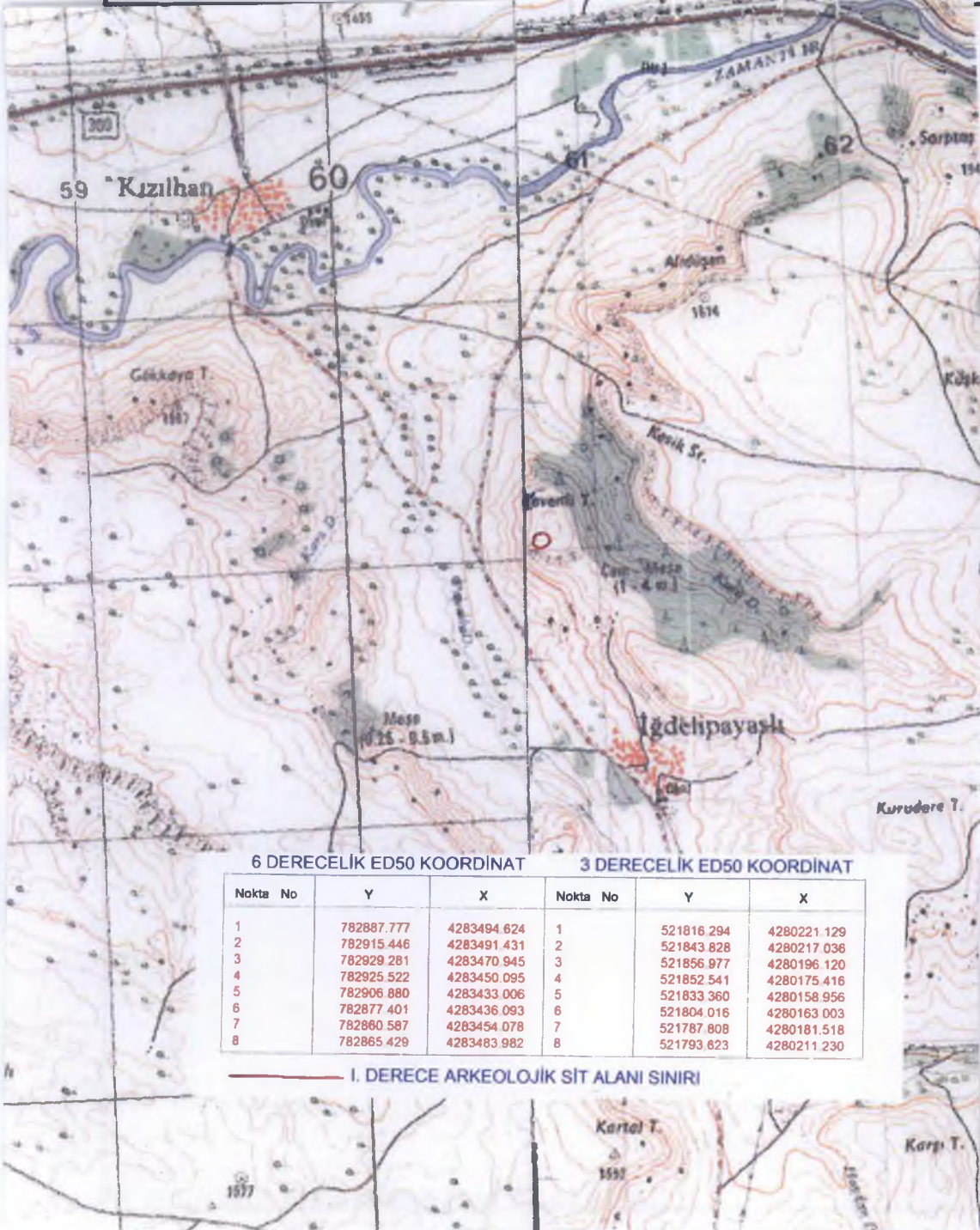

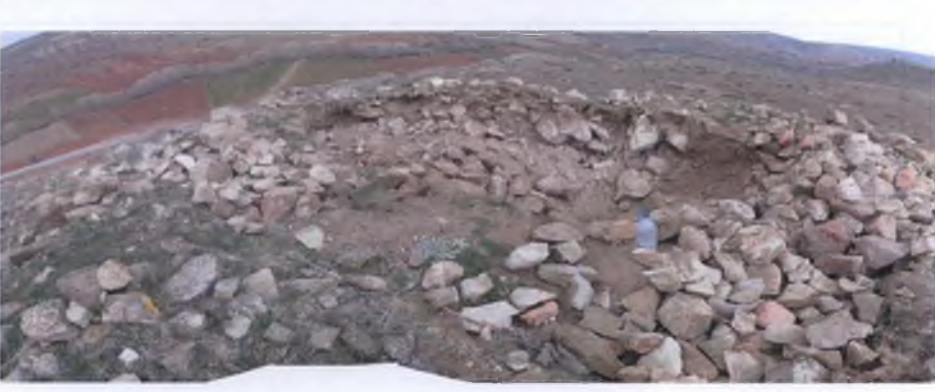

Handwritten notes in blue ink, including symbols and characters.

ONANDI

Kayseri Kötür Varlıklarının
Koruma Bölge Kurulunun
14-03-2015...Gün ve 1739...Sayılı
karar ektir.

İli : KAYSERİ
İlçesi : PINARBASİ
Köyü/Mah: PAYASLI

Bölge Kurul Müdürü V.

Pafta No:
Ada No: 101
Parsel No: 12-13

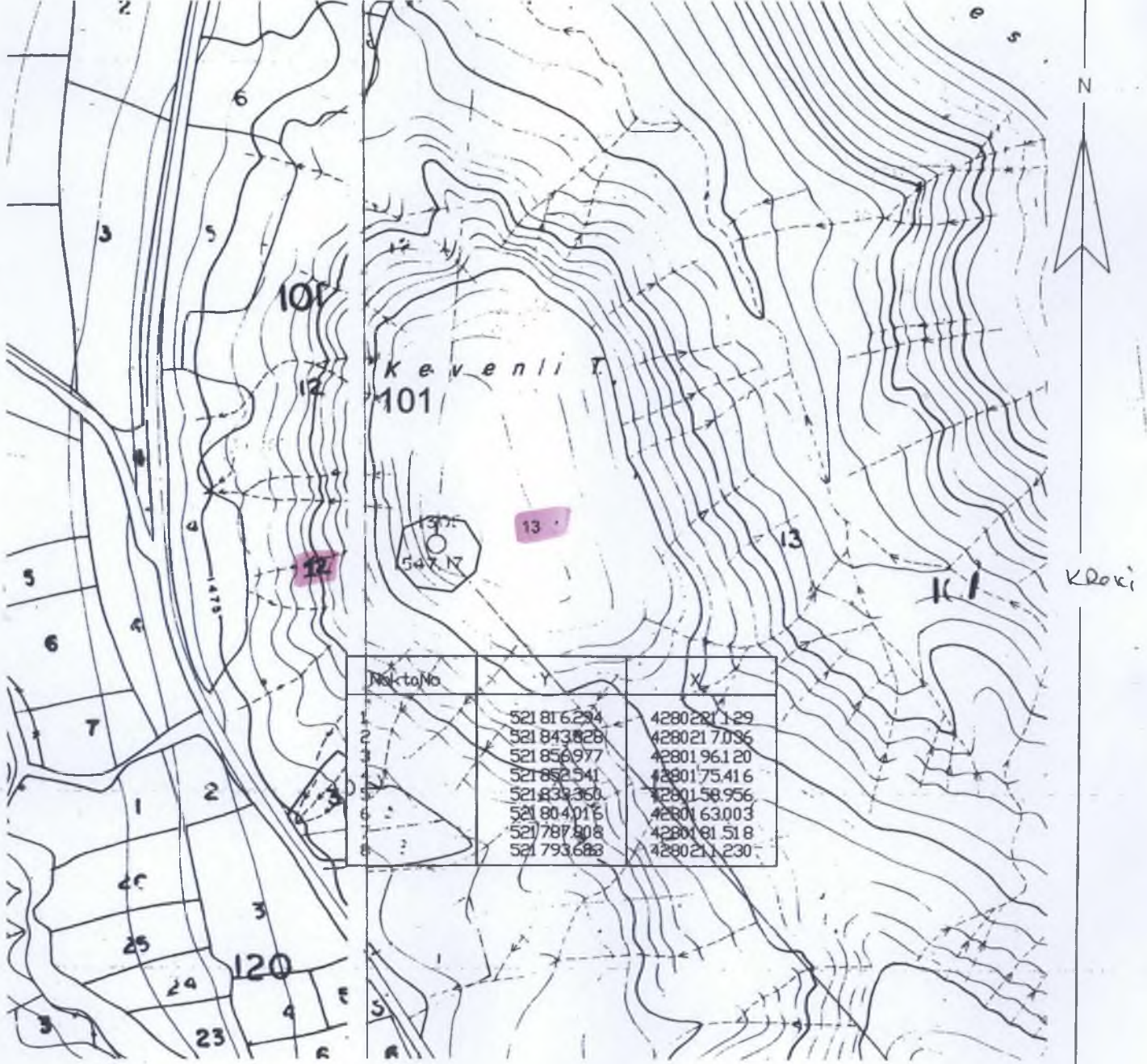

Fen Kayıt No: 117

*Bu örnek 24/04/15 tarih ve 837 sayılı talebe istinaden verilmiştir.

ÇOĞALTILAMAZ, DEVREDİLEMEZ VE HER HAKKI SAKLIDIR.

ÇOĞALTMA İŞLEMLERİNDEN DOLAYI MEYDANA GELEBİLECEK ÖLÇEK DEFORMASYONUNDAN KURUMUMUZ SORUMLU DEĞİLDİR.

Nilüfer KURT
Tekniker