



T.C.

KÜLTÜR VE TURİZM BAKANLIĞI
İZMİR 2 NUMARALI KÜLTÜR VARLIKLARINI
KORUMA BÖLGE KURULU
KARAR

TOPLANTI TARİHİ VE NO : 02.09.2015-232

35.12/600

KARAR TARİHİ VE NO : 02.09.2015-5627

Toplantı Yeri
İZMİR

İzmir ili, Menemen ilçesi, İğnedere Mahallesiinde (Köyünde) bulunan, İzmir I Numaralı Kültür ve Tabiat Varlıklarını Koruma Bölge Kurulunun 18.09.1997 tarihli ve 6920 sayılı kararı ile tescilli köprü, 428 parselde kayıtlı taşınmaz üzerinde bulunan cami ve çınar ağacı ile Kurulumuzun 25/03/2015 tarihli ve 4984 sayılı kararı ile tescilli çeşmenin korunma alanının belirlenmesine yönelik çalışmanın gerekli koordinasyon sağlanarak Kurul Müdürlüğü uzmanlarınca yapılmasına ilişkin Kurulumuzun 25/03/2015 tarihli ve 4984 sayılı kararı, İzmir Valiliği Kadastro Müdürlüğü Menemen Kadastro Biriminin 30/06/2015 tarihli ve 664813 sayılı yazısı ve Kurul Müdürlüğü uzmanlarınca hazırlanan 01.09.2015 tarih ve 892 sayı ile kayıtlı rapor okundu, ekleri ve işlem dosyası incelendi. Yapılan görüşmeler sonucunda;

İzmir ili, Menemen ilçesi, İğnedere Mahallesiinde (Köyünde) bulunan, birbirine yakın konumlu 3 pafta, 428 parselde kayıtlı tescilli caminin, 427 parselde kayıtlı tescilli çeşmenin İğnedere üzerinde tapulama dışı alanda bulunan tescilli köprünün korunma alanının kararımız eki 1/500 ölçekli kadastral paftada gösterildiği şekilde belirlenmesine, korunma alanı içinde Kurulumuzdan izin alınmadan hiçbir inşai ve fiziki müdahalede bulunulmamasına,

Tabiat varlığı olarak tescilli çınar ağacına ilişkin konunun ilgili kurumca değerlendirilmesine, karar verildi.

Zmir ili, Menemen ilçesi, İğnedere mahallesinde;

412 tescilli çeşme, çınar ağacı, cami ve köprüye ait koruma alanı

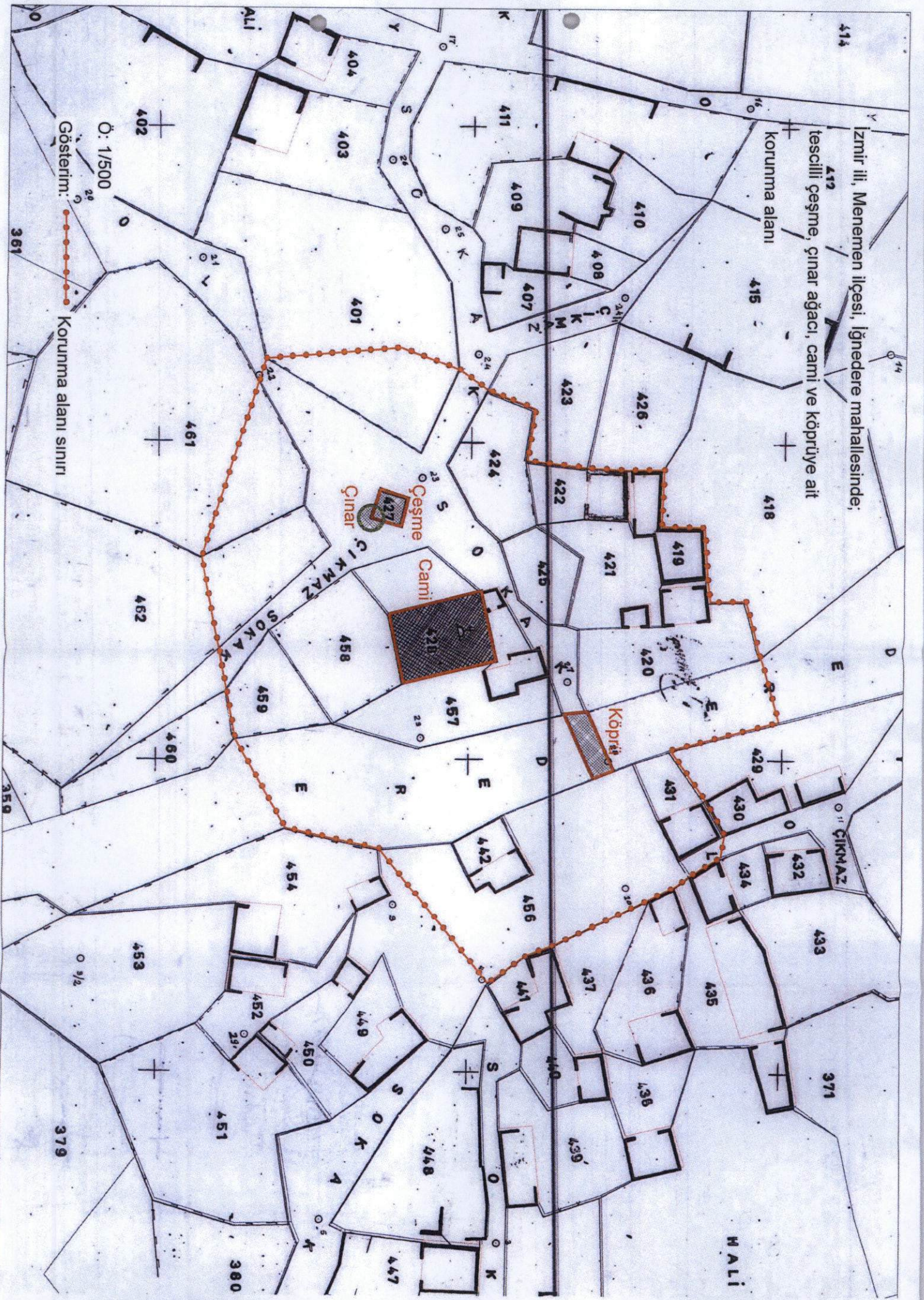

Ö: 1/500
Gösterim:
Korunma alanı sınırı

HALİ