



T.C.

**KÜLTÜR VE TURİZM BAKANLIĞI**  
**İZMİR 2 NUMARALI KÜLTÜR VARLIKLARINI**  
**KORUMA BÖLGE KURULU**  
**KARAR**

TOPLANTI TARİHİ VE NO : 09.10.2015-239

45.00/407

KARAR TARİHİ VE NO : 09.10.2015-5723

Toplantı Yeri  
İZMİR

Manisa ili Şehzadeler ilçesi Kalemli Mahallesinde Maltepe mevkiinde tapunun 200, 201, 202 ve 850 parsel numaralı taşınmazları üzerinde bulunan İzmir 2 Numaralı Kültür Ve Tabiat Varlıklarını Koruma Bölge Kurulunun 17.01.2007 tarihli ve 2666 sayılı kararı ile korunması gerekli taşınmaz kültür varlığı olarak tescillenen tümülüsün yapı grubunun belirlenmesi talebine ilişkin Manisa Büyükşehir Belediyesi İmar ve Şehircilik Dairesi Başkanlığı Koruma uygulama ve denetim şube Müdürlüğünün 27.04.2015 tarihli ve 143 sayılı yazısı ve ekleri Kurul Müdürlüğü uzmanlarınca hazırlanan 08.10.2015 tarihli ve 977 sayı ile kayıtlı rapor okundu, ekleri incelendi, yapılan görüşmeler sonunda;

Manisa ili Şehzadeler ilçesi Kalemli Mahallesinde Maltepe mevkiinde tapunun 200, 201, 202 ve 850 parsel numaralı taşınmazları üzerinde bulunan tümülüsün kararımız eki 1/5000 ölçekli paftada işaretlendiği şekli ve "Maltepe Tümülüsü" adı ile I (birinci) Derece Arkeolojik sit olarak tescil edilmesine, ekli tescil fişinin uygun olduğuna,

İzmir 2 Numaralı Kültür Ve Tabiat Varlıklarını Koruma Bölge Kurulunun 17.01.2007 tarihli ve 2666 sayılı kararının iptaline, Tümülüs üzerinde bulunan kaçak kazı çukurlarının ilgili müzesi denetiminde kapatılmasına sonucundan Kurul Müdürlüğüne bilgi verilmesine karar verildi.



T.C.

**KÜLTÜR VE TURİZM BAKANLIĞI**  
**İZMİR 2 NUMARALI KÜLTÜR VARLIKLARINI**  
**KORUMA BÖLGE KURULU**  
**KARAR**

TOPLANTI TARİHİ VE NO : 09.10.2015-239

45.00/407

KARAR TARİHİ VE NO : 09.10.2015-5724

Toplantı Yeri  
İZMİR

Manisa ili Şehzadeler ilçesi Kalemlı Mahallesinde Maltepe mevkiinde tapunun 200,201,202, ve 850 parsel numaralı taşınmazları üzerinde bulunan İzmir 2 Numaralı Kültür Varlıklarını Koruma Bölge Kurulunun 09.10.2015 tarihli ve 5723 Sayılı Kararı ile I. (birinci) Derece Arkeolojik Sit olarak sınırları belirlenen alanın Geçiş Dönemi Koruma Esasları ve Kullanma Koşullarının belirlenmesi gerektiğine ilişkin Kurul Müdürlüğü uzmanlarınca hazırlanan 08.10.2015 tarihli ve 977 sayı ile kayıtlı rapor okundu, ekleri incelendi, yapılan görüşmeler sonunda;

Manisa ili Şehzadeler ilçesi Kalemlı Mahallesinde Maltepe mevkiinde tapunun 200,201,202, ve 850 parsel numaralı taşınmazları üzerinde bulunan ve İzmir 2 Numaralı Kültür Varlıklarını Koruma Bölge Kurulunun 09.10.2015 tarihli ve 5723 Sayılı Kararı ile I. (birinci) Derece Arkeolojik Sit olarak sınırlarının belirlenen alanda yer alan taşınmazlara ilişkin Geçiş Dönemi Koruma Esasları ve Kullanma Koşullarının:

I. (birinci) Derece Arkeolojik Sit Sınırları içerisinde ;

“-Bilimsel amaçlı kazıların dışında hiçbir kazı yapılamaz.

- Resmi ve özel kuruluşlarca zorunlu durumlarda yapılacak altyapı uygulamaları için Müze Müdürlüğü'nün ve varsa Kazı Başkanının görüşüyle talep; Koruma Bölge Kurulunda değerlendirilmeden herhangi bir uygulamaya gidilemez.

-Taş, toprak, kum vb. alınamaz, kireç, taş, tuğla, mermer, kum, maden vb. ocaklar açılmaz, toprak, cüruf, çöp, sanayi atığı ve benzeri malzeme dökülemez.

-Ağaçlandırmaya gidilemez.” olarak belirlenmesine,

- 648 sayılı KHK ile 5226-3386 sayılı Kanun ile değişik 2863 sayılı Yasanın 17. maddesi gereği hazırlanacak koruma amaçlı imar planının değerlendirilmek üzere Kurulumuza iletilmesi gerektiğine, karar verildi.

MANISA İLİ, ŞEHZADELER İLÇESİ, KALEMLİ MAHALLESİ

PAFTA: K18-b-25-a

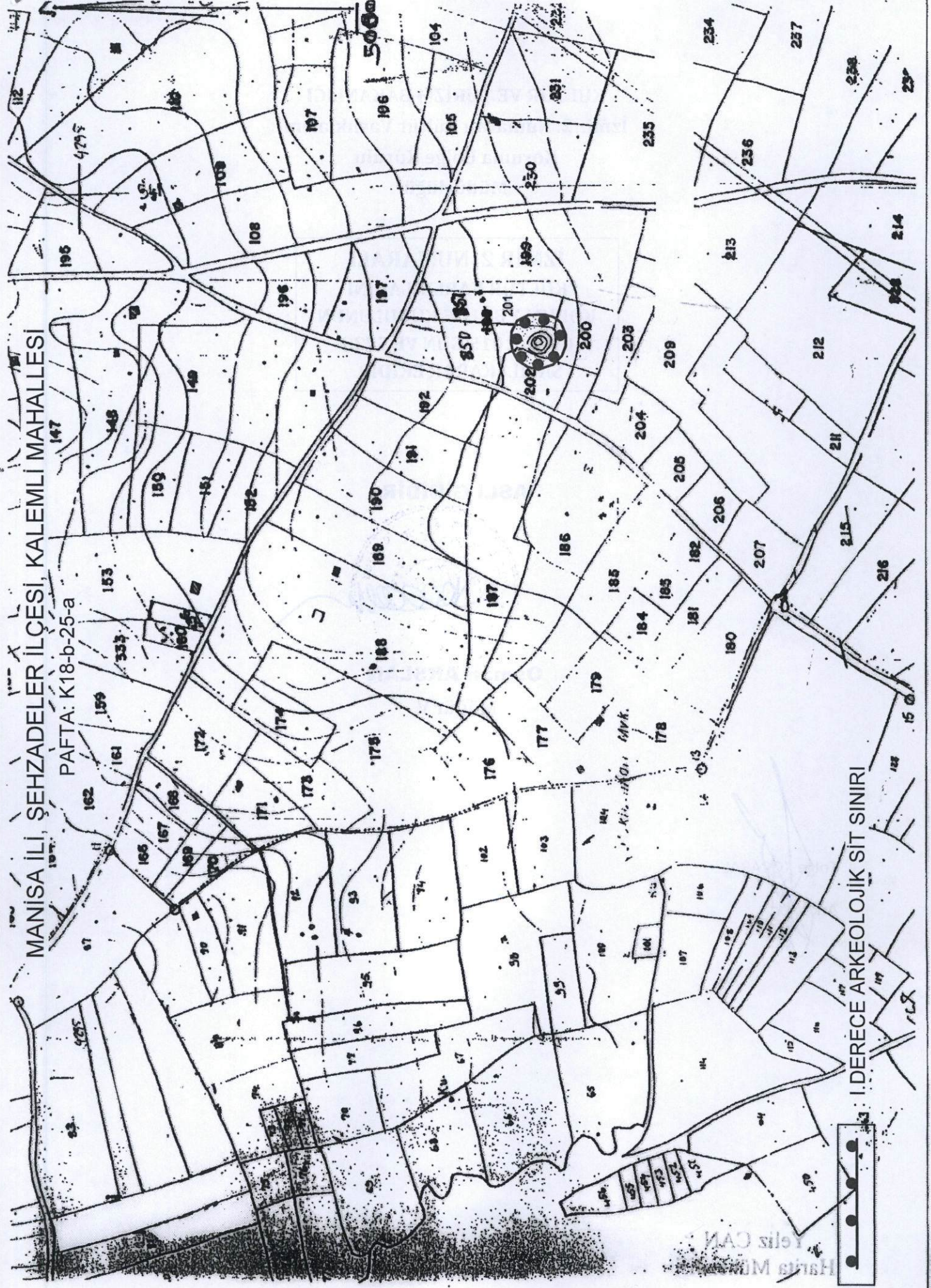

I. DERECE ARKEOLOJİK SİT SINIRI



Harita M...  
Yeliz CAN

AVRUPA KONSEYİ		KÜLTÜREL VARLIKLARI KORUMA ENVANTERİ		K.V.K.E.		S İ T		ENVANTER NO	4 5 . 0 0 / 4 0 7	
T Ü R K İ Y E		KÜLTÜR VARLIKLARI VE MÜZELER GENEL MÜDÜRLÜĞÜ						HARİTA NO		
İLİ :	Manisa	İLÇESİ :	Şehzadeler	MAHALLE - KÖY VEYA MEVKİİ:	Kalemli Mahallesi Maltepe Mevkii	KADASTRO PAFTA :	ADA	PARSEL	200, 201, 202, ve 850	
ADI :	Maltepe Tümülüsü									
GENEL TANIM : Manisa ili Şehzadeler ilçesi Kalemli Mahallesinde Maltepe mevkiinde tapunun 200, 201, 202, ve 850 parsel numaralı taşınmazları üzerinde bulunan İzmir 2 Numaralı Kültür Ve Tabiat Varlıklarını Koruma Bölge Kurulunun 17.01.2007 tarihli ve 2666 sayılı kararı ile korunması gerekli taşınmaz kültür varlığı olarak tescillenmiştir. Kuzeyinde Kalemli Mahallesi doğusunda Sülüklütümar mevki yer almaktadır.										
ŞİMDİKİ TEHLİKELER :	Kaçak Kazılar – Tarımsal Faaliyetler									
ŞİMDİKİ DURUM	TArla									
SİT POTANSİYELİ	I (birinci) Derece Arkeolojik sit									
ŞİMDİKİ KORUMA	Yok.									
ÖNERİLEN KORUMA :	İlgili yerel yönetim ve güvenlik birimince alanın sık sık kontrolünün yapılması ve yerel halkın konuya ilişkin bilgilendirilmesi korumaya ilişkin ivedilikle alınması gereken önlemlerdir.									
YAYIN DİZİSİ										
GÖZLEMLER :	Tümülüs üzerinde çok sayıda kaçak kazı çukuru bulunduğu bir kısmının oldukça derin kuyu biçiminde açıldığı tümülüsün statığı ve can güvenliği açısından tehlike arz ettiği göze çarpmaktadır. Söz konusu kaçak kazı çukurlarının mezar odasına ulaşıp ulaşmadığı tespit edilememiştir. Etrafı faal tarım arazileri ile çevrili olmakla birlikte Tümülüs yığıması üzerinde herhangi bir tarımsal faaliyet göze çarpmamaktadır.									
KORUMA DERESESİ										
HAZIRLAYANLAR	Tolga KOPARAL Arkeolog Yeliz CAN Harita Mühendisi									
KONTROL EDEN	Osman ARSLAN Müdür V. KORUMA KURULU KARARLARI									
REVİZYON	KORUMA KURULU ONAYI									

HARİTALAR

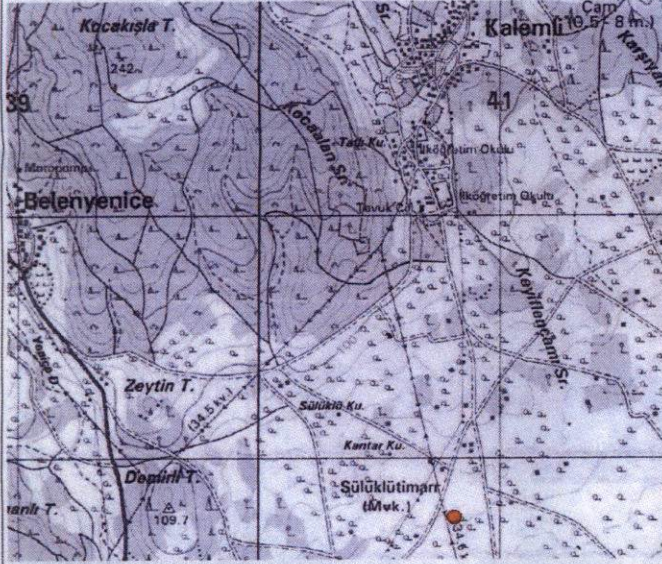

FOTOĞRAFLAR



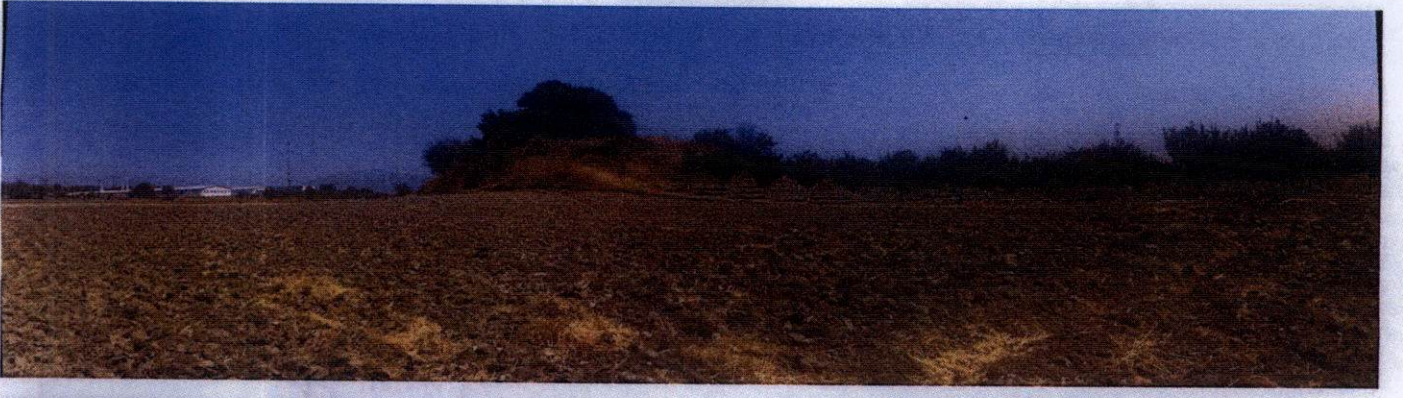

T.C.  
KÜLTÜR VE TURİZM BAKANLIĞI  
İzmir İl Nolu Kültür Varlıklarını  
Koruma Bölge Kurulu  
Müdürlüğü

İZMİR II NUMARALI  
KÜLTÜR VARLIKLARINI  
KORUMA BÖLGE KURULUNUN  
09.10.2017 GÜN VE 523  
SAYILI KARAR EKİDİR

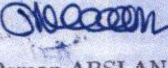
  
Osman ARSLAN  
Müdür V.

  
Tolga KOBRAL  
Araştırma