



T.C.

KÜLTÜR VE TURİZM BAKANLIĞI
İZMİR 2 NUMARALI KÜLTÜR VARLIKLARINI
KORUMA BÖLGE KURULU
KARAR

TOPLANTI TARİHİ VE NO : 09.10.2015-239

45.00/698

KARAR TARİHİ VE NO : 09.10.2015-5728

Toplantı Yeri
İZMİR

Manisa İli, Şehzadeler ilçesi, Sancaklı-İğdecik Mahallesi sınırlarında kalan alanda tescil çalışmalarının tamamlanmasının istendiği İzmir 2 Numaralı Kültür Varlıklarını Koruma Bölge Kurulu'nun 13.02.2015 tarihli ve 4838 sayılı kararı gereği, İzmir 2 Numaralı Kültür Varlıklarını Koruma Bölge Kurulu Müdürlüğü'nün 02.03.2015 tarihli 640 sayılı yazısı ve eki kurum görüşü haritası; 5177 sayılı kanun ile değişik 2863 sayılı Kanunun 7. Maddesi gereği iletilen kurum görüşleri; Kurul Müdürlüğü uzmanlarınca hazırlanan 08.10.2015 tarihli ve 981 sayılı ile kayıtlı rapor okundu, ekleri incelendi, yapılan görüşmeler sonunda;

Manisa İli, Şehzadeler ilçesi, Sancaklı-İğdecik Mahallesi sınırlarında kalan alanın kararımız eki 1/2000 ölçekli kadastral pafta üzerinde işaretlendiği şekli ile ve kararımız eki koordine özet çizelgesinde belirtilen 14 köşe koordinat değeri ile belirli biçimde 1. (Birinci) Derece Arkeolojik Sit olarak tescil edilmesine, ekli sit fişinin uygun olduğuna karar verildi.



T.C.

KÜLTÜR VE TURİZM BAKANLIĞI
İZMİR II NUMARALI KÜLTÜR VARLIKLARINI
KORUMA BÖLGE KURULU
KARAR

TOPLANTI TARİHİ VE NO : 09.10.2015-239

45.00/698

KARAR TARİHİ VE NO : 09.10.2015-5729

Toplantı Yeri
İZMİR

Manisa İli, Şehzadeler ilçesi, Sancaklı-İğdecik Mahallesi sınırlarında bulunan alanda tescil çalışmalarının tamamlanmasının istendiği İzmir 2 Numaralı Kültür Varlıklarını Koruma Bölge Kurulu'nun 13.02.2015 tarihli ve 4838 sayılı kararı gereği, İzmir 2 Numaralı Kültür Varlıklarını Koruma Bölge Kurulunun 09.10.2015 tarihli ve 5728 Sayılı Kararı ile I (birinci) Derece Arkeolojik Sit olarak sınırlarının belirlendiği alanın Geçiş Dönemi Koruma Esasları ve Kullanma Koşullarının: belirlenmesi gerektiğine ilişkin Kurul Müdürlüğü uzmanlarınca hazırlanan 08.10.2015 tarihli ve 981 sayı ile kayıtlı raporu, okundu, ekleri incelendi, yapılan görüşmeler sonunda;

Manisa İli, Şehzadeler ilçesi, Sancaklı-İğdecik Mahallesi sınırlarında bulunan İzmir 2 Numaralı Kültür Varlıklarını Koruma Bölge Kurulunun 09.10.2015 tarihli ve 5728 Sayılı Kararı ile I. (birinci) Derece Arkeolojik Sit olarak belirlenen alana ilişkin Geçiş Dönemi Koruma Esasları ve Kullanma Koşullarının:

-Bilimsel amaçlı kazıların dışında hiçbir kazı yapılamaz.

-Resmî ve özel kuruluşlarca zorunlu durumlarda yapılacak altyapı uygulamaları için Müze Müdürlüğü'nün ve varsa Kazı Başkanının görüşüyle talep; Koruma Bölge Kurulunda değerlendirilmeden herhangi bir uygulamaya gidilemez.

-Taş, toprak, kum vb. alınamaz, kireç, taş, tuğla, mermer, kum, maden vb. ocaklar açılmaz, toprak, cüruf, çöp, sanayi atığı ve benzeri malzeme dökülemez.

-Ağaçlandırmaya gidilemez." Şeklinde belirlenmesine,

648 sayılı KHK ile 5226-3386 sayılı Kanun ile değişik 2863 sayılı Yasanın 17. maddesi gereği hazırlanacak koruma amaçlı imar planının değerlendirilmek üzere Kurulumuza iletilmesi gerektiğine,

Karayolları Genel Müdürlüğü Kamu Özel Sektör Ortaklığı Bölge Müdürlüğü'nün 30.03.2015 tarih ve 59834 sayılı yazısı eki haritasında belirtilen kamulaştırma sınırları içerisindeki otoyol yapısının 09.10.2015 tarih ve 5728 sayılı kararımız ile belirlenen I.(birinci) Derece Arkeolojik sit sınırları içerisindeki tümülüsün bütünlüğünü koruyacak şekilde inşa edilmesine, konuya ilişkin bilgi ve belgelerin Kurul Müdürlüğüne iletilmesine, karar verildi.

4 258 800 +
547 600

4 258 800 +
548 000

SANCAKLIĞI DEÇİK MAHALLESİ

OTOYOL KAMULAŞTIRMA SINIRI

OTOYOL KAMULAŞTIRMA SINIRI

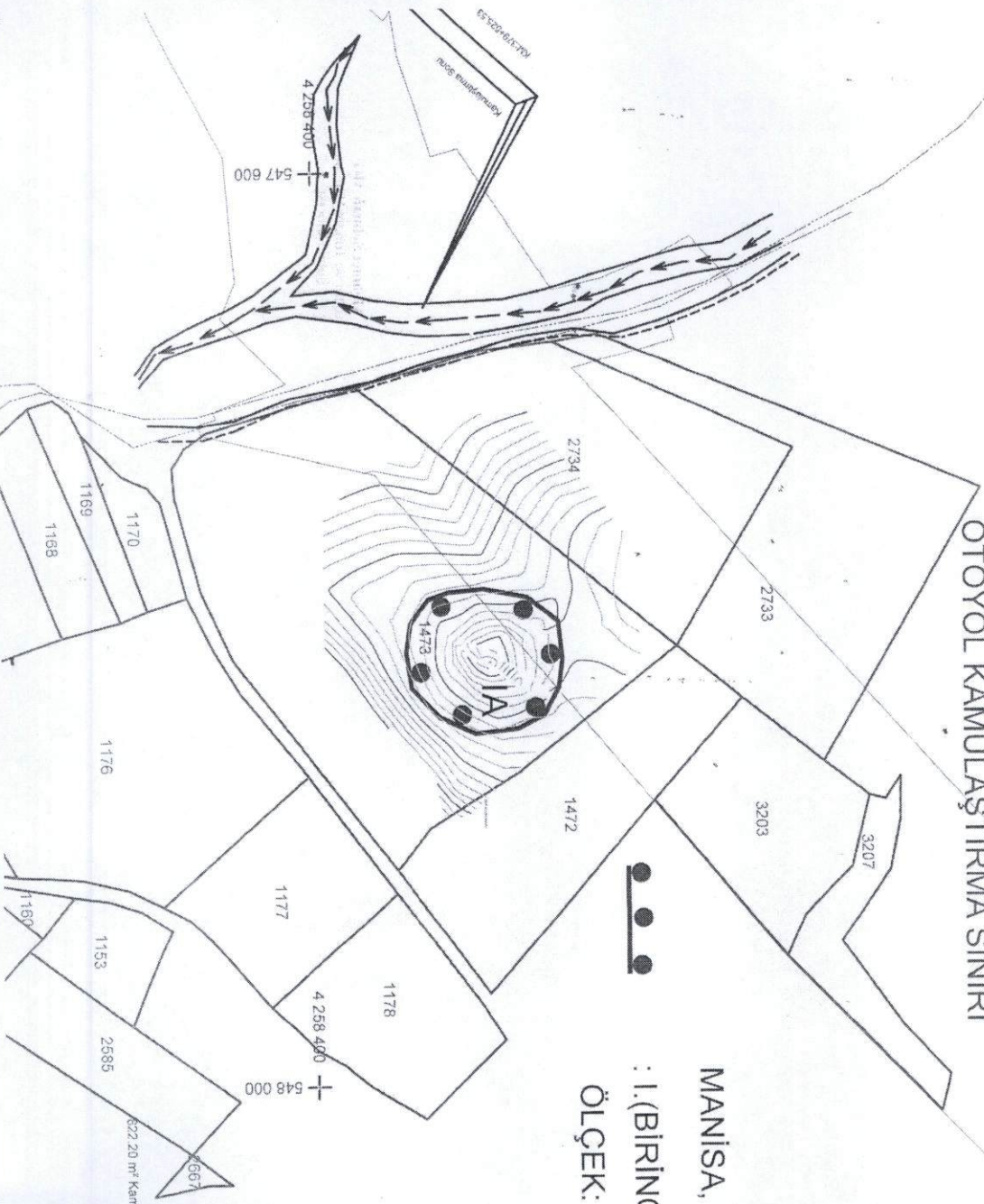

MANISA, ŞEHZADELER, SANCAKLIĞI DEÇİK MH.
: I. (BİRİNCİ) DERECE ARKEOLOJİK SİT SINIRI
ÖLÇEK: 1/2000-İTRF-3D

622 20 m² Kamulaştırma Kordonuna giriyor.

MANİSA, ŞEHZADELER, SANCAKLIĞDECİK MH.
SİT SINIRI KOORDİNE ÖZET ÇİZELGESİ
ÖLÇEK: 1/2000-ITRF-3D

NoktaNo	Y	X
1	547797.205	4258507.087
2	547814.570	4258508.909
3	547826.909	4258507.272
4	547839.544	4258500.696
5	547845.587	4258488.663
6	547847.685	4258469.868
7	547840.488	4258454.210
8	547827.011	4258441.118
9	547810.905	4258438.781
10	547797.846	4258440.837
11	547787.069	4258449.099
12	547783.755	4258458.422
13	547782.454	4258473.888
14	547786.237	4258493.184

AVRUPA KONSEYİ TÜRKİYE	DOĞAL VE KÜLTÜREL VARLIKLARI KORUMA ENVANTERİ D.K.V.K.E.	SİT	ENVANTER No.
	KÜLTÜR VARLIKLARI VE MÜZELER GENEL MÜDÜRLÜĞÜ		HARİTA NO:
İLİ: MANİSA	İLÇE: MERKEZ	MAHALLE, KÖY	İğdecik Mahallesi Kızılyer Mevkii
	Şehzadeler	PAFTA	L19-a1
ADA		PARSEL	
ADI: İĞDECİK KIZILYER MEVKİİ TUMULUSU			
GENEL TANIM: Manisa İli, Merkez Şehzadeler İlçesi, İğdecik Mahallesi, Kızılyer Mevkii'nde ve Ankara-İzmir karayolunun yaklaşık 1 km. kuzeyinde bulunmakta olup yaklaşık 50-60 m. çapında ve 8-10 m. yüksekliğindedir. Kaçak kazı ile açığa çıkartılan mezarın güneybatı yönüne bakan mezar odası girişinin, yaklaşık 64 cm genişliğinde, ölçülebildiği kadarıyla 110 cm. yüksekliğinde olduğu, mezar odası iç bölümünün ise yaklaşık 280 cm. uzunluğunda, 217 cm. genişliğinde ve zeminde toprak bulunmakla birlikte ölçülebildiği kadarıyla 190 cm. yüksekliğinde olduğu belirlenmiştir. Yaklaşık 60 cm. kalınlığında düzgün kesme taş traverten bloklarla gayet simetrik ve kaliteli işçilikle işlenen mezar odası duvarlarının içeriden muntazam biçimde sıvandığı gözlemlenmiştir. Mezar odası içerisinde tahribatlar bulunmaktadır.			
ŞİMDİKİ TEHLİKELER: Kaçak Kazılarla Yapılan Tahribatlar			
ŞİMDİKİ DURUMU: Mezar odası kaçak kazılarla ortaya çıkartılmış ve tahrip edilmiştir.			
SİT POTANSİYELİ: I. (Birinci) Derece Arkeolojik Sit.		KORUMA DERECEŚİ: I. (Birinci) Derece Arkeolojik Sit.	
ŞİMDİKİ KORUMA: Korumasız		HAZIRLAYANLAR Özkan ASLAN	
ÖNERİLEN KORUMA: Yerel Yönetimlerce Korunması.		Harun GÜLLÜ	
YAYIN DİZİNİ:--		KONTROL EDEN: Sevgi SOYAKER	
GÖZLEMLER:		KURUL ONAYI: 09.01.2015 Arkeolojik Müze Müdürü	
REVİZYON:			

HARİTA VE FOTOĞRAFLAR:

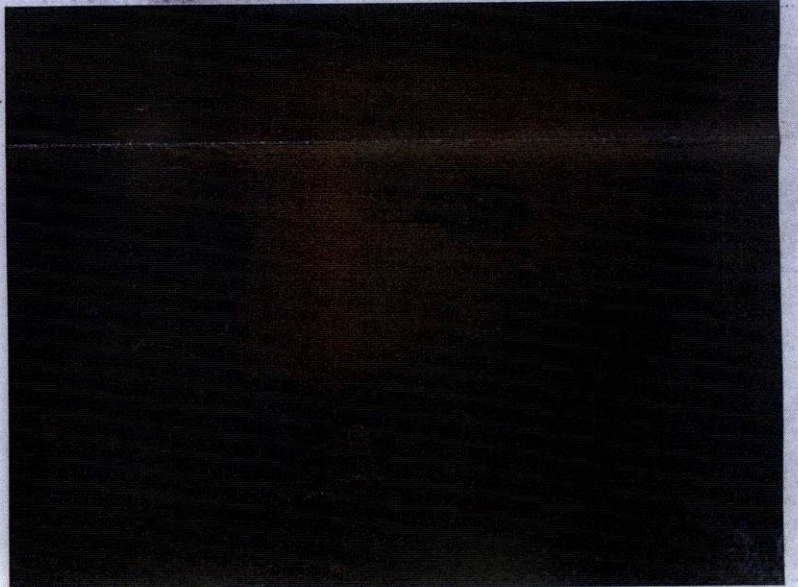

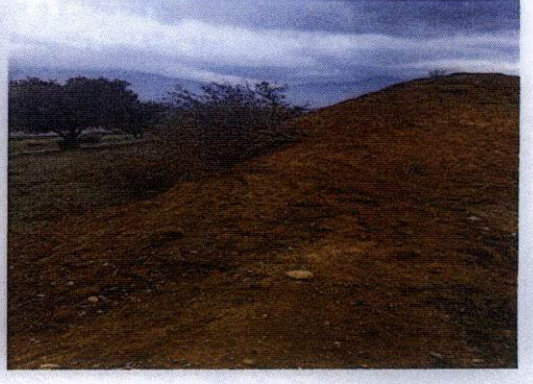

T.C.
KÜLTÜR VE TURİZM BAKANLIĞI
İzmir II. Nolu Kültür Varlıklarını
Koruma Bölge Kurulu
Müdürlüğü

İZMİR II NUMARALI
KÜLTÜR VARLIKLARINI
KORUMA BÖLGE KURULUNUN
...09.10.2015... GÜN VE ...327...
SAYILI KARAR EKİDİR

