



T.C.
KÜLTÜR VE TURİZM BAKANLIĞI
İZMİR 2 NUMARALI KÜLTÜR VARLIKLARINI
KORUMA BÖLGE KURULU
KARAR

TOPLANTI TARİHİ VE NO : 09.10.2015-239

45.00/737

KARAR TARİHİ VE NO : 09.10.2015-5730

Toplantı Yeri
İZMİR

Manisa ili, Yunusemre İlçesi, Sarma ve Kaleköy (Çınarlıkuyu) Mahalleleri sınırları içerisinde yer alan, Manisa Müze Müdürlüğü ve İzmir 2 Nolu KVKBK Uzmanlarınca tespit edilen arkeolojik alanlara ilişkin olarak; Manisa İl Kültür ve Turizm Müdürlüğü' nün 26.05.2015 tarihli ve 168.99/2125 sayılı yazısı ve eki; Kurul Müdürlüğü uzmanlarınca hazırlanan 08.10.2015 tarih ve 960 sayılı rapor okundu ekleri ve işlem dosyası incelendi. Yapılan görüşmeler sonucunda;

Manisa ili, Yunusemre İlçesi Sarma ve Kaleköy (Çınarlıkuyu) Mahalleleri sınırları içerisinde bulunan alanın karar eki 1/5000 ölçekli kadastral paftada sınırları gösterildiği şekliyle I. (Birinci) ve III.(Üçüncü) Derece Arkeolojik Sit olarak tescil edilmesine, karar verildi.

5-11-15

5-11-15



T.C.
KÜLTÜR VE TURİZM BAKANLIĞI
İZMİR 2 NUMARALI KÜLTÜR VARLIKLARINI
KORUMA BÖLGE KURULU
KARAR

TOPLANTI TARİHİ VE NO : 09.10.2015-239

45.00/737

KARAR TARİHİ VE NO : 09.10.2015-5731

Toplantı Yeri
İZMİR

Manisa ili, Yunusemre İlçesi, Sarma ve Kaleköy (Çınarlıkuyu) Mahalleleri sınırları içerisinde, İzmir 2 Nolu İzmir II Numaralı Kültür Varlıklarını Koruma Bölge Kurulunun 09.10.2015 tarihli ve 5730 sayılı Kararı ile I. (Birinci) ve III.(Üçüncü) Derece Arkeolojik Sit olarak sınırlarının belirlendiği alanın Geçiş Dönemi Koruma Esasları ve Kullanma Koşullarının: belirlenmesi gerektiğine ilişkin Kurul Müdürlüğü uzmanlarınca hazırlanan 07.10.2015 tarih ve 953 sayı ile kayıtlı raporu okundu, ekleri incelendi, yapılan görüşmeler sonunda;

İzmir 2 Nolu İzmir II Numaralı Kültür Varlıklarını Koruma Bölge Kurulunun 09.10.2015 tarihli ve 5730 sayılı Kararı ile I. (Birinci) ve III.(Üçüncü) Derece Arkeolojik Sit olarak sınırları belirlenen geçiş dönemi yapılanma koşulu ve kullanma esaslarının:

I.(birinci) Derece Arkeolojik Sit Alanları için;

“ - Bilimsel kazı çalışmaları dışında herhangi bir uygulama yapılamayacağı,
-Resmi ve özel kuruluşlarca zorunlu durumlarda yapılacak alt yapı uygulamaları için Müze Müdürlüğünün ve varsa Kazı Başkanının görüşüyle konu ilgili Koruma Bölge Kurulunda değerlendirilmesi,

-Taş, toprak, kum vb. alınmaz, kireç, taş, tuğla, mermer, kum, maden vb. ocakları açılmaz, toprak, curuf, çöp, sanayi atığı ve benzeri malzeme dökülemeyeceği,

-Ağaçlandırmaya gidilemeyeceği,

III. (Üçüncü) Derece Arkeolojik Sit Alanları için;

-Bu alanda yapılacak her türlü uygulama öncesinde ilgili Müze Müdürlüğü uzmanlarınca sondaj kazısı gerçekleştirilerek, sondaj sonuçlarının varsa Kazı Başkanının görüşleri ile Müze Müdürlüğünce Koruma Bölge Kuruluna iletilmesinden sonra, Koruma Bölge Kurulunda değerlendirilerek izin verilebilir,



T.C.

KÜLTÜR VE TURİZM BAKANLIĞI
İZMİR 2 NUMARALI KÜLTÜR VARLIKLARINI
KORUMA BÖLGE KURULU
KARAR

TOPLANTI TARİHİ VE NO : 09.10.2015-239

45.00/737

KARAR TARİHİ VE NO : 09.10.2015-5731

Toplantı Yeri
İZMİR

Sayfa -2-

-Bu alanda taş, toprak, kum vb. alınamaz, kireç, taş, tuğla, mermer, kum, maden vb. ocaklar açılmaz, toprak, cüruf, çöp, sanayi atığı ve benzeri malzeme dökülemez,

-Taşınmaz kültür varlıklarının mahiyetine tesir etmeyecek şekilde birleştirme (tevhid) ve ifraz (ayırma) Koruma Bölge Kurulu izni ile yapılabilir.” olarak belirlenmesine,



648 sayılı KHK ile 5226-3386 sayılı Kanun ile değişik 2863 sayılı Yasanın 17. Maddesi gereği hazırlanacak koruma amaçlı imar planının değerlendirilmek üzere Kurulumuza iletilmesi gerektiğine, Manisa Büyükşehir Belediyesi Su ve Kanalizasyon İdaresi Genel Müdürlüğü İçme Suları Daire Başkanlığı'nca yapılmak istenen içmesuyu tesisi ile Aşağı Sarma Sulaması Şebeke Planında, Sarma regülatörü ve borulu ana sulama kanalının III.(üçüncü) Derece Arkeolojik sit alanı sınırları içinde kalan kesiminde yapılmak istenilen çalışmaların ilgili müzesi denetiminde yapılabileceğine I.(birinci) Derece Arkeolojik Sit Alanı sınırları içerisinde geçen kısmının revize edilerek I.(birinci) Derece Arkeolojik sit alanı sınırından çıkarılmasına, karar verildi.

MANİSA İLİ, YUNUSEMRE İLÇESİ,
KALEKÖY- SARMA MAHALLELERİ
(ÖLÇEK:1/5000)

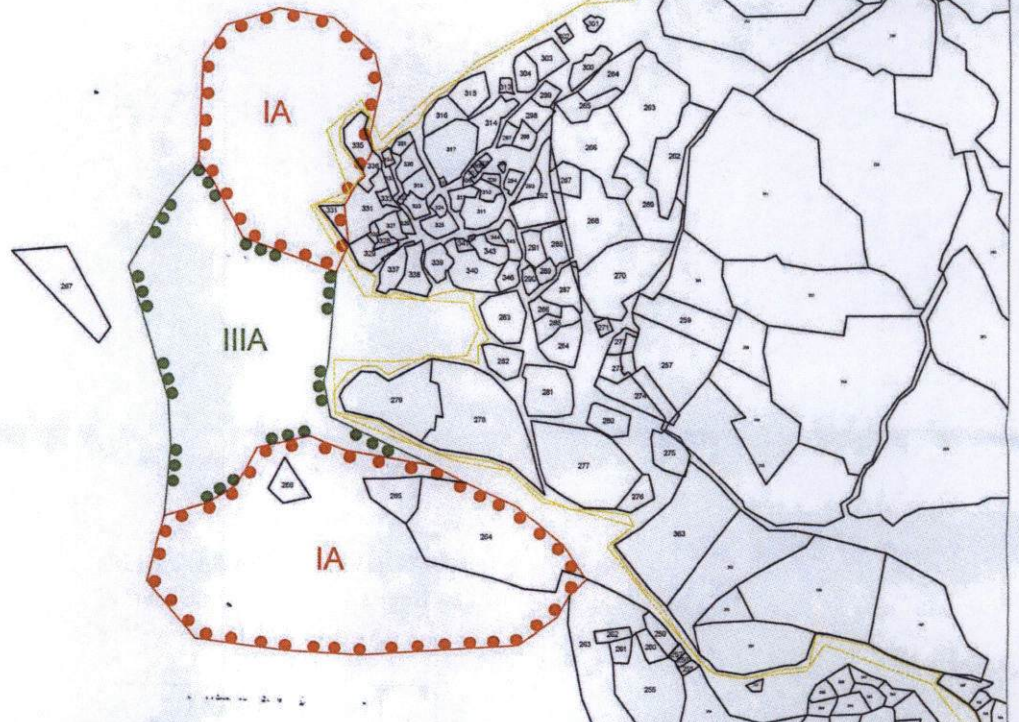
KALEKÖY MAHALLESİ

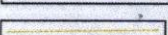

SARMA MAHALLESİ

-  : I.DERECE ARKEOLOJİK SİT SINIRI
-  : III.DERECE ARKEOLOJİK SİT SINIRI
-  : KÖY GENEL SINIRI

AVRUPA KONSEYİ		KÜLTÜREL VARLIKLARI KORUMA ENVANTERİ		K.V.K.E.	SİT	ENVANTER NO	4 5 . 0 0 / 7 3 7		
T Ü R K İ Y E		KÜLTÜR VARLIKLARI VE MÜZELER GENEL MÜDÜRLÜĞÜ				HARİTA NO			
İLİ:	Manisa	İLÇESİ:	Yunusemre	MAHALLE - KÖY VEYA MEVKİİ:	Kaleköy-Sarma Mahalleleri	KADASTRO PAFTA:	ADA:	PARSEL:	
ADI:	I.(Birinci) ve III. (Üçüncü) Derece Arkeolojik Sit Alanı.								
GENEL TANIM: Kaleköy Mahallesinin yaklaşık 300 m güneybatısında, Sarma Mahallesinin kuzeybatısında, Sarma deresinin bitişiğinde bulunan alan Kaleköy Mahallesi köy yerleşiminin güneybatısında Kale yapısı bulunmaktadır. İçme suyu hattının sondaj noktasına geçiş için açılan yol ile alınan toprak ile bir kısmı açığa çıkmış olan, devamı ise bitki örtüsü ve toprak altında kaldığından dolayı görülemeyen bir mimari yapı kalıntısı ile çevresinde yoğun yapı kalıntıları ile duvar izleri görülmüştür. Kaleköy Mahallesi yerleşiminin kuzeybatısındaki kayalık alan incelenmiş olup burada duvar izleri ve yoğun olarak seramik tespit edilmiştir. Seramiklerin bezeme ve form itibariyle 13-14. y.y a tarihlenmesi muhtemeldir. Yapı kalıntılarının batısında bulunan Eşiuçtu sırtında gözetleme kulesi kalıntısına ve yöresel taşların yan yana ve üst üste dizilmesi suretiyle oluşturulmuş ve halen kullanılmakta olan set/ yol kalıntısına rastlanılmıştır.									
ŞİMDİKİ TEHLİKELER : Kaçak kazılar ile tahribat ve içme suyu çalışmaları.									
ŞİMDİKİ DURUM : İçme suyu sondaj noktası için yol açılarak tahrip, kale duvarlarının taşlarının kullanılması.									
SİT POTANSİYELİ : I.(Birinci) ve III.(Üçüncü) Derece Arkeolojik Sit						HAZIRLAYANLAR			08/10/2015
ŞİMDİKİ KORUMA : Korumasız						Yeliz CAN			
ÖNERİLEN KORUMA : I.(Birinci) ve III. (Üçüncü) Derece Arkeolojik Sit						Harita Mühendisi			
YAYIN DİZİSİ : -						Özlem GÜNDAY KOPARAL			
						Arkeolog			
						KONTROL EDEN			
						Osman ARSLAN			
						Müdür V.			
						KORUMA KURULU KARARLARI			
GÖZLEMLER : İçme suyu hattının sondaj noktasına geçiş için açılan yol ile alınan toprak ile bir kısmı açığa çıkmış olan ve tahrip olmuş bir mimari yapı kalıntısı ile çevresinde yoğun yapı kalıntıları ile duvar izleri, Roma Dönemine ait olduğunu düşündüğümüz stroter ve tuğla parçaları görülmüştür. Yapı kalıntılarının batısında bulunan Eşiuçtu sırtında gözetleme kulesi kalıntısına ve yöresel taşların yan yana ve üst üste dizilmesi suretiyle oluşturulmuş ve halen kullanılmakta olan set/ yol yapısının yer aldığı görülmüştür.						REVİZYON			
						KORUMA KURULU ONAYI			

HARİTA- FOTOĞRAFLAR :

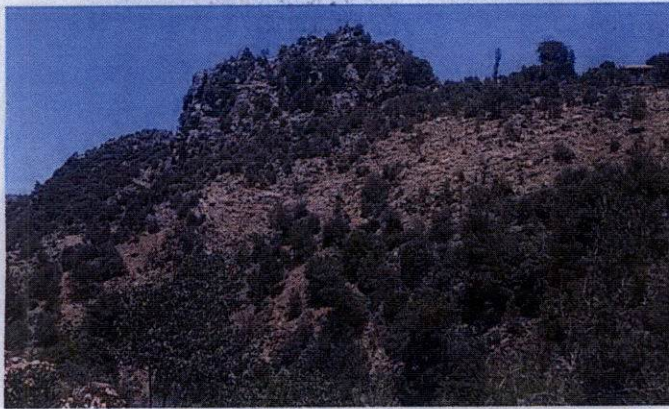
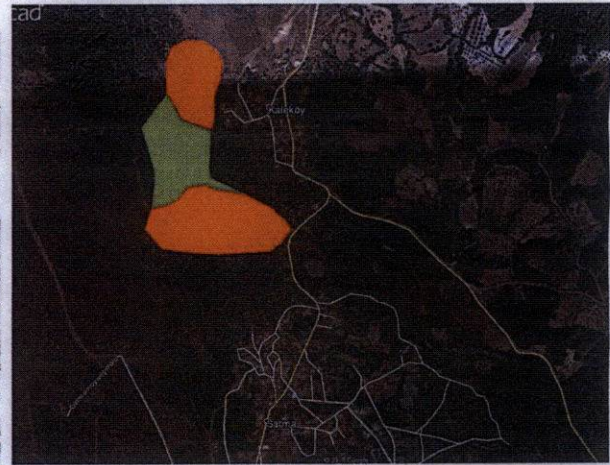
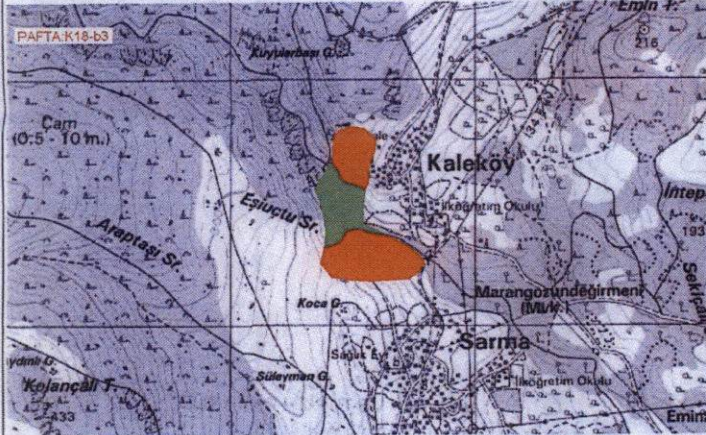

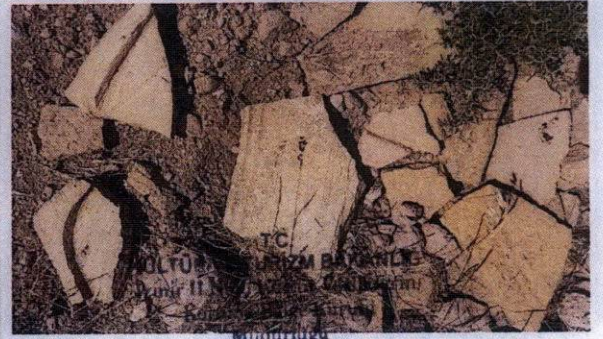
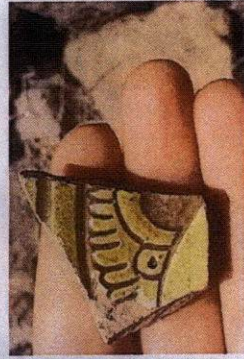

İZMİR II NUMARALI
KÜLTÜR VARLIKLARINI
KORUMA BÖLGE KURULUNUN
03.09.2015 GÜN VE 5730
SAYILI KARAR EKİDİR

ASLI ÜLİDİR
Osman ARSLAN
Müdür V.

Yeliz
Yeliz CAN
Harita Mühendisi